.EDICION EN 3 SECCIONES
PRECIO EN TODO EL PAIS
30 CENTAVOS

LA NACION

AÑO X. SUSCRICION: Por un año, $ 90.— Por 6 meses, $ 48
Por 3 meses, $ 26.— Por un año, extranjero, $ 150
SANTIAGO DE CHILE, DOMINGO 30 DE MAYO DE 1926
TELEFONO INGLES 8113 - 8114
AGUSTINAS 1253 - 1269
Núm.3,423

Exija películas de esta marca
Paramount Pictures
Son las mejores del mundo

Liquidación

DE JUNIO

EL

ACONTECIMIENTO

MAS

Sensacional del Año

Lo constituye nuestra clásica Liquidación de Junio

Unica en su género, con rebajas efectivas, con precios tan ínfimos que establecen un :: :: verdadero RECORD en Chile. :: ::

LEA LOS DETALLES EN LOS DIARIOS DE MAÑANA

Y venga a visitarnos antes que se agoten los mejores artículos de esta colosal LIQUIDACION.

Vea Nuestras Vidrieras

GRANDES ALMACENES
DE LA
FABRICA DE CATRES

ALAMEDA ESQUINA Av. ESPANA

GUIA PROFESIONAL

ABOGADOS

HUMBERTO BARROS VALENZUELA
HECTOR ESCRIBAR MANDIOLA
Abogados
Agustinas 1111. Oficina 1. Casilla 2913.

ROBERTO CRUZ
Causas criminales. Morandé 440.

LUIS ALBERTO CASTRO
Morandé 291. Oficina 54.

FEDERICO DUNCKER BIGGS
Huérfanos 833. Altos Banco Germánico. Teléfono 295.

FERNANDO GUZMAN VERGARA
Agustinas 1148. Of. 27. Teléfono 3087.

HECTOR ARNALDO GUERRA
Causas civiles y criminales. Galería Alessandri 24. Tel. 4352.

OSVALDO HEVIA
Morandé N.o 244. Casilla 1831.

RAMON SEGUNDO JIMENEZ
Abogado. Galería Alessandri 17.

BERNARDINO LEIVA
OTTMAR STEGMAIER
Bandera N.o 637. Casilla 2068.

MANUEL MERINO ESQUIVEL
Agustinas 1116. Teléfono 2077. Casilla 2407. De 10 a 12 y 4.30 a 6.30.

ARTURO FERNANDEZ PRADEL
JULIO LEZAETA ROJAS
Compañía 1333. Teléfono 5223.

SAMUEL GAJARDO C.
Morandé 440. Teléfono 2801.

NICOLAS MARAMBIO MONTT
San Antonio 570. Casilla 2699. — Asuntos civiles, especialmente mineros.

VICENTE MOLINOS GAETE
Agustinas 1148. Teléfono 2110. De 10 a 12 y 5 a 7.

BERNARDO MUÑOZ LATORRE
Causas civiles y criminales. Huérfanos 761.

ROBERTO DE PETRIS
Galería Alessandri 26 A. Teléfono N.o 156. Casilla 4044.

ANTONIO PLANET O.
Especialmente cuestiones comerciales. Estudio: Estado 91. Casilla 4034. Teléfono 1137.

SALAS ROMO HNOS.
LUIS Y VICTOR SALAS ROMO
Compañía 1325. Teléfono 1527. Casilla 2231.

ANIBAL ROGEL ARRIZAGA
LUIS MORALES ZUAZNABAR
Abogados. Bandera 552. Casilla 3996. Teléfono 2177.

LORENZO SAZIE
Causas civiles y criminales. Bandera 823. Casilla 3501.

HUBERTO SALGADO
Criminalista. Causas civiles, nulidades matrimonios. Anticipa fondos. San Pablo 1417.

LISANDRO SANTELICES
Abogado. Bandera 260, oficina altos Banco Nacional. Teléfono 831.

HUMBERTO YAÑEZ VELASCO
Morandé 322. Teléfono 1614.

MEDICOS

Dr. ALCAINO
Estudios Europa. Oídos, nariz, garganta, vías lacrimales. Especialista Hospital Salvador y Niños. 3 a 6. Dieciocho 314. Teléfono 257.

Dr. ARTURO ALBERTZ
Enfermedades señoras. San Antonio 375. De 3 a 4. Teléfono 4026.

Dr. CARLOS D. AGUIRRE
Especialmente vías urinarias, venéreas, sífilis. Carmen 191. Consultas: 5 a 7.30 P. M.

Dr. AMENABAR OSSA
Oculista. 14 años Europa, 2 años médico-director Hospital Ojos Condado Stanford (Inglaterra). 21 de Mayo 578. De 2 a 4. Teléfono 602.

Dr. LEONCIO ANDRADE
Medicina general. San Diego N.o 31. De 3 a 5. Teléfono 4523.

Dr. ITALO ALESSANDRINI
Cirugía y ginecología. Consultas de 1 a 3. Merced 322. Teléfono 3555.

Dr. ARNELLO
Cirugía, anestesia general, venéreas. García Reyes 17. D. 12 a 3. Hospital San Vicente 4—6.

Dr. ANIBAL ARIZTIA
Regresó de Europa. Enfermedades niños. Agustinas 1319. Consultorio: Teatinos 254, 2 a 4.30, excepto Sábados.

Dr. BUNSTER
Ayudante clínica ginecológica. Cirugía. Enfermedades señoras, ultramicroscopía Santa Rosa 86.

Dr. BORQUEZ SILVA
Estudio Europa. Pulmón, corazón, estómago, intestinos. Rayos X. 3 a 6. Arturo Prat 80. Teléfono 19, Matadero.

Dr. RIFO BUSTOS
Estudios Europa. Medicina interna. Preferentemente corazón y estómago. De 2 a 5. Manuel Rodríguez 26

Dr. BISQUERT
Vías urinarias, sífilis. Moneda N.o 859. 3 a 6. Casilla 2563. Teléfono 953.

Dr. BRONFMANN
Estudios en Europa. Ayudante clínica quirúrgica. Hospital San Vicente. Cirugía. Enfermedades señoras. Venéreas. 4-6. Cienfuegos 68. Teléfono 3457.

Dr. RAMON BRIONES C.
Cirugía. Enfermedades señoras. Catedral 1165. 5.o Piso de 5-6. Residente Hosp. San Vicente, 2-4.

Dr. ROBERTO BALTRA G.
Ausente en Europa.

Dr. BEAUMONT
Ayudante cirugía. Ginecología. Hosp. Salvador. Claras 150.— Teléf. 93. Santa Elena 3 a 5.

Dr. BULNES
Medicina interna, especialmente pulmón. Rayos X. De 3 a 4. Compañía 1378. Teléfono 98, Palma.

Dr. BRAGA CASTILLO
Regresó Europa. Rayos X. Medicina general, niños: 9 a 10, y de 1.30 a 4.30. Merced 136. Teléfono N.o 1893

Dr. BARRENECHEA
Oculista. Especialista oídos, nariz, garganta. Huérfanos 801. Regresó. De 9 a 12 y 3 a 6.

Dr. BARAÑAO GAZMURI
Ayudante ginecología. Hospital Salvador. Cirugía. Enfermedades señoras. Sífilis. Rosas 1627, de 3 a 5.

Dr. MARIANO BAHAMONDE RUIZ
Cirugía, ginecología. 1 a 3. Cochrane 66. Domicilio, Delicias 1230.

Dr. ALEJANDRO BRAVO G.
Cirugía general. Medicina aparato digestivo. Compañía 2165. Teléfono 4073. De 1 a 3. (Llamados nocturnos).

Dr. SANTIAGO BARRENECHEA
Oculista. Ahumada 11. Consultas: 2 a 5.

Dr. F. CASTAÑEDA IGLESIAS
Ex-médico Hospital Niños. Compañía 1339. Teléfono 954. De 1.30 a 3.30.

Dr. HECTOR CORONA T.
Bronquios, pulmón. Asma. Trasladóse Delicias 938, frente Ahumada. 1 a 2 y 4 a 6.

Dr. ALDO CONTRUCCI
Estudios Europa. Medicina interna. Sífilis. Nataniel 142. 2.30 a 4.30. Jefe clínica profesor Breckmann. Teléfono 3340.

Dr. EDUARDO CRUZ COKE S.
Medicina interna. Merced 305. De 4.30 a 6.30. Teléfono 4905.

Dr. LEONIDAS CORONA T.
ESTUDIOS EN EUROPA
Laboratorio clínico instalado desde su fundación en 1915 en Delicias 868 (frente a Estado).

Dr. LEON CHONCHOL
Medicina general. Rayos X. Sífilis, piel venéreas. Gálvez 61. Consultas 2 a 5.

Dr. EDUARDO DE RAMON
Profesor Extraordinario Ginecología. Estudios Europa. Cirugía, señoras, partos. 2 a 4. — Agustinas 1606. Teléfono 3623.

Dr. IGNACIO DIAZ MUÑOZ
3 a 6. Bandera 574. Teléfono 3424. Medicina general. Vías urinarias.

Dra. JUANA DIAZ MUÑOZ
Especialista enfermedades señoras y niños; 2 a 4. Claras 346. Teléfono 4903.

DOCTOR DAUBAS
Se trasladó a Huérfanos 1880. Consultas 1 1/2 a 3.

Dr. CARLOS DOREN
Enfermedades señoras, consultas: 1 a 4. Monjitas 536. Teléfono 2571.

Dr. JOSE DONOSO
Medicina del Hospital del Salvador. Santo Domingo 739. de 2 6. Teléfono Los Leones 109.

Dr. DRECKMANN WEST
Medicina general, Sífilis. Consultas. Catedral 1165, 2 a 5. Teléfono 1448.

Dr. RICARDO DONOSO
Corazón, pulmón. Regresó Europa. 2.30 a 4.30. Agustinas 619.

Dr. DIMITSTEIN
Agustinas 1308 esquina Teatinos. Rayos X, Corazón, pulmón, estómago e hígado. 1 a 4. Teléfono 3848. Domicilio: Rosales 1656, entre Castro y Dieciocho.

DOCTOR ESPINA
Se trasladó a San Martín 372, cerca de Compañía. Consultas 1 y media a 4 P. M

Dr ESPILDORA LUQUE
Oculista. Estudios Europa. De 3 a 6. Delicias 414.

INSTITUTO DE SALUD
Cisterna (Población Nueva España) Destinado al diagnóstico y tratamiento de las enfermedades nerviosas y mentales. Dirigido por el doctor Fontecilla. Santiago, Delicias N.o 1626. Electricidad médica, baños, etc.

Dr. FUENZALIDA BRAVO — Niños. Merced 560. Teléfono 1721, 2 a 4.

Profesor Dr. FONTECILLA
Regresó de Europa. Delicias 1626. — Rayos X., pulmón, nervios. 2 a 4.

FUENTES MATURANA
Cirugía general de señoras. Nataniel 230.

Dr. FUENZALIDA CORREA
Cirugía señoras. Partos 3—4 Huérfanos 745. Teléfono 466.

Dr. Carlos Garcés B.
Delicias 1276. Teléfono 3747. Exámenes químicos, bacteriológicos. Reacción Wasserman. Medicina interna. 3 a 6.

Dr. RICARDO GUNTHER
Ayudante clínica ginecología. Partos, enfermedades señoras, aplicaciones diatermia. Av. España 696. De 2 -4. Teléfono 253. Parque.

DOCTOR GIANELLI
ESTUDIOS EUROPA
SIFILIS PIEL VIAS URINARIAS
21 de MAYO 562
CONSULTA de 2 a 6.

Dr. VICTOR M GAZITUA
Partos, enfermedades de señoras.— Trasladóse Agustinas 586. De 2 a 4. Teléfono 976.

Dr. GREENE
Estudios Europa. Cirugía y Ginecología. Calle París 809. (Manzana residencial San Francisco). 2 a 4. Teléfono 2860.

Dr. GLEISNER
Pulmón, hígado, corazón, sífilis, etc. Castro 26, de 3 a 5. Casil. 2664.

Dra. ANDREA GONZALEZ NOLLE
Estudios Europa. Señoras y niños. Riquelme 317. Esquina Huérfanos, 2 a 5, menos Lunes y Sábados.

Dr. ANIBAL GREZ
Oídos, nariz, garganta. De 1.30 a 3.30. Merced 324. Teléfono 4519.

Dr A GORGEWSKY
Médico jefe Policlínico, medicina interna. Hospital San Juan de Dios. Pulmón, estómago, hígado, intestinos. Avenida Brasil 53. --De 2 a 5.

Dr. GUSTAVO GIRON L.
Cirugía y ginecología. Brasil 32. Teléfono 3126. De 1 a 3.

Dr. GONZALEZ H.
Estómago, intestinos, hígado, obesidad, reumatismo, diabetes; pulmones y riñones. 1 a 3. Ejército 644.

Dr. AGUSTIN INOSTROZA
Cirugía general, especialmente niños. Catedral 2851. De 3 a 4. Teléfono 446. Estación.

Dr. RAUL VENTURA JUNCA
Residente Hospital Salvador. Medicina interna. Rayos X. 4.30 a 6. Riquelme 140. Teléfono 2328 y 395.

Dr. ROBERTO JARAMILLO
Ejército 707. Teléfono 142. Parque.

Dr. ARNULFO JOHOW
Estudios Europa. Cirugía y Ortopedia. Adultos, niños, 3-4 Santo Domingo 1523 Teléfono 1083.

INSTITUTO RADIOLOGICO
Dr. Adolfo Kaplan
Radioscopía, radiografía, radioterapia, aplicaciones radium. Estudios Europa y en EE. UU. Huérfanos 1466.

Dr. A. KORNER ADWANDTER
Estudos Estados Unidos Cirugía, ortopedia. 10 a 12 M. Santo Domingo 614.

Dr. KRUMBACH
Titulado en Chile, Alemania. Enfermedades señoras, partos, sífilis, 3-5. Huérfanos 1353. Teléfono 60. Los Leones.

Dr. LARRAGUIBEL
Santo Domingo 739, atenderá de nuevo a su clientela desde el 15 de Junio. Horas de consultas: de 1 a 3. y media.

Dr. TEODORO LEIBLE
Enfermedades nerviosas. Medicina interna. Electricidad médica. De 3 a 6. Olivos 794.

Dr. H. LEA PLAZA
Estudios en Europa. Compañía N.o 2115. Consultas 3 a 6, conforme hora fija. Teléfono 3880.

Dr. LABRA LETELIER
Nariz, garganta, oídos, consultas de 2 a 5. Compañía 1361.

Dr. ARMANDO LEON I.
Cirugía. Compañía 1909. Martes, Jueves, Sábados 1-3. Teléfono 3846.

Dr LOIS
San Pablo 1236. Medicina general. Vías urinarias. Sífilis. de 1 a 4.

Dr. LAVAL
Medicina interna. Lord Cochrane 340 De 1 y media a 3 y media.

Dr. GMO. MORALES BELTRAMI
Enfermedades niños. Trasladóse Catedral 2360. De 4 a 6. Menos Martes. Teléfono 456. Estación.

Dr. OSCAR MELENDEZ
Medicina interna. Sífilis. Santo Domingo 1036. De 2 a 4; y 21 de Mayo 578, de 4 a 5. Teléfono 2831.

Dr. G. MORAGA FUENZALIDA
Enfermedades de niños. Ortopedia Cochrane 118. Consultas 2 1/2-4. Teléfono 2804.

Dr. ITALO MARTINI Z.
Oculista. Estudios Europa. Ahumada 17. De 3 a 5.

DR. MAHOTIERE
Médico Hospital San Juan de Dios. Estudios Europa. 1-4. Rayos X. Laboratorio. Compañía 1973. Teléfono 4483.

Dr. JUAN MARIN
Cirugía, enfermedades venéreas. Teléfono 4051. Catedral 1165. De 3 a 5.

Dr. MUÑOZ VALENZUELA
Residente Hospital Niños. Tuberculosis infantil. Matucana 302. 3 a 4. Teléfono 442. Estación.

Dr. MALBRAN
Enfermedades mentales y nerviosas. 3 a 4. Providencia 1936. Teléfono 308.

Dr. MORALES VILLABLANCA
Piel. Sífilis, venéreas. Medicina general. Exámenes sangre, 4 a 6. Merced 486.

Dr. MANUEL MORENO
Medicina general Pulmón. Estómago, Neumotórax artificial. San Francisco 155. 2 1/2 a 4 1/2.

Dr. JUAN MONTENEGRO M.
Enfermedades niños. Luz ultra violeta. Compañía 1770. De 1 a 4.

Dr. NECOCHEA
Especialidad: Medicina Interna. —RAYOS X—y Electricidad médica. Estudios en Europa (2 a 5)
DELICIAS 117

Dr. H. NUÑEZ ZAMORA
Señoras, Partos, 2-4 Matucana 289. Teléfono 291. Estación.

DOCTOR HERRERA ROGER
Jefe Policlínico Niños. Campaña 2807. Teléfono 48. Estación.

Dr. LUIS OPAZO P.
Partos, ginecología. Estudios especiales Europa. Agustinas 828. De 2 a 4. Teléfono 2855.

Dr. ALEJANDRO OLIVARES
Medicina interna. Corazón, estudios en Europa. Agustinas 726. De 2-5.

Dr. J. M. VERGARA KELLER
Estudios en Europa. Partos-Ginecología. Agustinas 823. Teléfono 2855.

Dr. ORREGO PUELMA
Medicina interna. Rayos ultra violetas. 3.30 a 5.30. Amunátegui 268. Teléfono 1217.

Dr. ALBERTO PANATT
Pulmón, corazón, estómago, hígado. Rayos X. Teléfono 1211. Delicias 1416. De 2 a 4.

Dr. MARCIAL PARADA S.
Oídos, nariz, garganta. Agustinas 936. Teléfono 186. Ñuñoa. Consultas de 3 1/2 a 6 P. M.

Dr. JULIO A. PAREDES
Especialmente enfermedades señoras. Medicina, cirugía. Brasil 47. De 2 a 4.

Dr. DAVID PULIDO
Enfermedades niños. Santo Domingo 1790. Teléfono 2152. De 1 a 3.

Dr. DANIEL PRIETO
Oculista
Estudios en Europa. Compañía 1361. Consultas: de 2 a 4. Teléfono 4359.

Dr. PRUNES
Estudios en Europa. Jefe clínica piel, sífilis, venéreas. Santo Domingo 604. Casilla 2394.

PENSIONADO
"JESUS DE PRAGA"
Avenida Manuel Montt 1549. Teléfono 93, Santa Elena
Fundado 1916. Para tratamiento, diagnóstico, enfermedades, mentales, intoxicaciones. Edificio ad-hoc. Todas comodidades. Gran Parque. Personal especializado.

Dr. LUIS QUIROGA
Medicina general. Consultas: 4 a 5 1/2. Catedral 1452. Teléfono 3760.

ALBERTO RAHAUSEN
Cirugía general. Compañía 2928. Teléfono 193. Estación. De 2 a 4.

Dra. FRESIA ROSAS DE BEHM
Señoras y niños. Ahumada 47. De 2 a 6.

Dr. CESAR RODRIGUEZ LEON
Medicina interna. Enfermedades de niños. Catedral 2607. 1 a 2 y Bascuñán Guerrero 1013. 4 a 5.

Dr. ALFREDO ROJAS CARVAJAL
Lira 35. De 2 a 4.— Medicina interna de adultos, especialmente pulmones, sistema nervioso.
5—Julio

Dr. SCROGGIE
Especialidad enfermedades de niños. Jefe de la Clínica de Niños Universidad de Chile. Consultas de 2 a 4 de la tarde. Rosas 1157. Teléfono 4583.

SANATORIO
Clínica particular, doctor Riveros. Medicina. Operaciones. Partos. Matta 586.

Instituto M. T. Sanitas
Agustinas 1955
Radioterapia. Rayos X. Luz ultra violeta. Aplicaciones Radium. Auto-vacunas.

Dr. ALBERTO SANTANDER
Estudios Europa. Medicina interna, estómago, intestinos, Rayos X. Bandera 756. 3 a 5.

Dr. KELLMUTH SIVEERS W.
Médico cirujano. Domicilio: Molina 628. Morandé 742. De 2 a 2.30.

Dr. CARLOS SEAMAN
Médico cirujano. Consultas 1.30 a 4. Delicias 225.

Dr. WALDEMAR SOMMER F.
Vías urinarias, sífilis. Consultas: 4 a 6. Teléfono inglés 4774. Santo Domingo 753.

Dr. MARCO A. SEPULVEDA R.
Laboratorio Clínico. Miraflores 450. Teléfono 233.

Dr. OTTO SCHWARZENBERG
Enfermedades niños. Santo Domingo 1280. Teléfono 1033.

Dr. STOLTING
Oculista. Médico recibido Alemania, Chile. Alameda 627. De 3 a 5.

Dr. TORRES TORRES
eJfe clínica, profesor Korner, Señoras y cirugía. 3 a 5. Delicias 261.

Dr. VEGA MACHER
Exclusividad pulmón. Lunes y Miércoles. De 2 a 3.30. Delicias 274.

Dr. VILLAGRA
Estudios en Europa. Unicamente pulmón. Rayos X. Pneumotórax. Helioterapia. Dieciocho 437 A. De 2 a 5.

Dr. VIVES BRAVO
Enfermedades niños. Delicias 335. Teléfono 2895. Consultas 2-4.

Dr. G. E. VIDAL S
Delicias 2553 Teléfono 245. Estación. De 2-4.

Dr. JAIME VIDAL OLTRA
Ausente en Europa.

Dr. VICUÑA HERBOSO
Ayudante clínica prof. Prado Tagle. Hospital San Vicente. Medicina interna. Especialmente corazón Rayos X. Martes, Jueves, Sábado 2.30 a 4.30. Almirante Barroso 270. Teléfono 1058.

Dr. YUNGE
De 2 a 4. Agustinas 3940. Teléfono 287, Estación.

Dr. YAÑEZ G.
Estudios Europa. Piel, sífilis, venéreas. Trasladóse Merced 559. De 3 a 5. Casilla 618.

Dr. WAUGH
914. Estudios Europa. Internas 606. Venéreas. Sífilis. Wasserman. Compañía 1853, 3 a 4.30.

Dr. WEINSTEIN
Estudios Europa. Enfermedades de la piel, sífilis y venéreas. Radioterapia. Agustinas 1357. De 2 a 5.

Dr. WIREN
Oídos, nariz, garganta. Compañía 1608 De 2 a 5

DENTISTAS

Dr ANGUITA
Especialista en Piorrea. Estudios en Philadelphia. Edificio Ariztía, Piso 7.o

Dr. GUILLERMO AHUMADA
Dentista
Claras 380. Plazuela de la Merced. 9 a 12 M.— 2 a 6 P. M.— Teléfono 4101. Casilla 3206.

Doctor Oscar Bezanilla
Especialidad dentaduras artificiales, con o sin paladar. Hora fija.— Rosas 1210. Teléfono 455.

Dr. CERDA LOPEZ
Ahumada 11. Teléfono 4221. Especialmente puentes, coronas. Extracciones, somnoformo.

Dr. ADOLFO CHECHILNITZKY
Cirugía. Extracciones. Piorrea. Echaurren 87.

Dr. CLODOMIRO CONTRERAS
San Antonio 451. Teléfono 3692. Horas de consultas: 10 a 11 y de 3 a 6

Dr. ERGAS
American Dentist. Puente 637.

ALBERTO GONZALEZ
Estudios Filadelfia. Extracciones difíciles, indoloras. 9, 11.30 y 3-7. Moneda 1961.

Dr. GALLARDO GONZALEZ
Estudios en Filadelfia. Consultas diurnas y nocturnas. Echaurren 26.

Dr. A. LENG
Jefe clínica Piorrea Escuela Dental. 2 a 6. Huérfanos 1616.

DR. MUÑOZ
Especialidad dentaduras sin paladar, garantido. San Diego 995.

VICENTE MARIN A.
Cirujano dentista. Alameda 938.

WENCESLAO MUÑOZ L.
Dentista. Tratamiento rápido. Extracciones sin dolor. San Diego 448.

ALFREDO MUÑOZ LOBOS
Extracciones sin dolor. Somnoformo. Puentes, placas. Tratamientos rápidos. Compañía 1852.

Dr. H. DEL POZO LUQUE
Regresó. Delicias 2624.

EDISON ROSSEL
Cirujano dentista. Monjitas 728.

JOSE MARIA SAAVEDRA
cura la piorrea alveolar, ligada al reumatismo, corazón y otras enfermedades. Alameda 1313.

Dr. ENRIQUE SANSOT
Ahumada 11. Teléfono 4221. Horas: 9 a 12 y 2 a 7.

Dr. DANIEL SIGNORELLI
Cirujano dentista. Independencia 510

SALAZAR - ROIJERS
Dentistas (Estudios Europa). Trabajos en horas. Alameda 2740.

Dr. C. VALENCIA COURBIS
Operaciones indoloras. Coronas. Puentes y dentaduras. Teatinos 50.

VETERINARIOS

CORNEJO FREDES
Medicina preventiva. Sueros, vacunas, 9 a 12. Matadero.

ARQUITECTOS

OFICINA DE CONSTRUCCIONES
Dirección o contrato
LEOPOLDO NAVARRETE CH.
Morandé 67, Teléfono 3185. Casilla 380.

EDUARDO TASSO
Construcciones, transformaciones, reparaciones. Bandera 552.

CARLOS B. CARCAMO
Arquitecto U-Ch. Planos, presupuestos gratis. Construcciones transformaciones. Brasil 30.

MUSICA

MARIA CRISTINA RIVEROS
Concertista, da clases de piano. Av. Matta 586.

HORTENSIA L. RAMIREZ
Concertista
Da clases de piano.
Agustinas 2005

MATRONAS

MATRONA CLINICA PRIVADA
Consultas gratuitas. Catedral 181

MATRONA BECERRA
Franklin 1479. Partos, curaciones, inyecciones. Recibe pensionistas.

CELIA CASTILLO
Recibo pensionistas, atiendo llamados fuera Santiago. Consultas gratis Bascuñán 84.

GABRIELA CHANALET
Clínica, curaciones, inyecciones gratis. — Santa Rosa 377.

MATRONA ERAZO
Unicamente atiende domicilio. Inyecciones. Mujica 20, casi esquina Vicuña Mackenna.

MERCEDES DARRIGRANDI
Regresó extranjero trayendo últimos adelantos. Partos. Atiende distinguida clientela, pensionado particular, atendido médicos. Huérfanos 2744.

A. GEISSE
Matrona Puericulturista, diplomada Europa, últimos adelantos. 1.30 a 2.30. Lira 34. Teléfono 4132.

ELENA DE PIZARRO
Matrona-masajista, ex-jefe Maternidad. Maturana 790.

H. IZQUIERDO DE GARRIDO
García Reyes 869.

AMELIA MATUS
Consultas gratis. Partos desde 60 pesos. Pensiones. Maule 1062.

SARA OSORIO DE GONZALEZ
Matrona, partos y curaciones. Rosas 2254. De 1-4.

Mme. S. PRAGNAUD
Matrona francesa. San Francisco 364.

CARMELA ROMAN
Servicio especial de Maternidad. — Santa Isabel 315.

MATRONA MERCEDES ROJAS
San Diego 930. Recibe enfermas toda hora.

PENSIONADO DE OBSTETRICIA
Señora Reyes, matrona ginecóloga. Establecimiento moderno, atienden cirujanos especialistas. Partos. Esmeralda 636.

CARMELA TORO G.
Partos, asistencia toda hora. Recibe enfermas. Matucana 640.

MATERNIDAD PARTICULAR Y PENSIONADO QUIRURGICO del Dr. FELIX VALENZUELA
San Diego 267
Atención especial primerizas. Afecciones ginecológicas. Enfermedades niños: lactantes, puericultura. Con cuna. Tratamiento blenorragia y sífilis. Consultas 10 a 12 y 3 a [illegible]. Atención permanente. Sección Obstetricia a cargo matrona.—Flor Villaseca.

ANA G. VARGAS BARBERA
Partos. Recibo pensionistas. Unión Americana 627. Teléfono 285, Estación.

SOFIA VILLASECA
Matrona
Trasladóse a Nataniel 826.

PENSIONADO VICENTINI
Establecimiento para la atención de enfermas de parto. Consulte precios. Higiene, comodidad. San Diego 87.

VARIOS

CLINICA ALAMEDA 2595
Tratamiento sífilis, gonorrea en sus complicaciones, ambos sexos; operaciones rápidas, métodos modernos. 10 a 12, noche 6 a 8. Hospitalización enfermos; $ 10 y $ 20.

FERROCARRILES DEL ESTADO

PROPUESTAS PUBLICAS POR MATERIALES, UTILES, ETC.

Para el aprovisionamiento de la Empresa durante el año 1926, cuyos detalles están a la venta en la Sección Pruebas del Departamento de Materiales y Almacenes, en la Estación de Alameda, serán abiertas en dicho Departamento, a las 15 horas de los días que se indican, siendo el valor aproximado de los materiales y útiles el siguiente en moneda legal:

EL DIA 20 DE MAYO DE 1926		
Grupo N.o 24.—	Metales en lingotes, Materiales de fundición	$ 2,087,488
EL DIA 2 DE JUNIO DE 1920		
Grupo N.o 25.—	Herramientas en general	$ 336,171
Grupo N.o 26.—	Vidrios y espejos	$ 105,921
Grupo N.o 27.—	Maquinarias	$ 230,120
EL DIA 14 DE JUNIO DE 1926		
Grupo N.o 28.—	Aceros y fierros	$ 886,640
EL DIA 28 DE JUNIO DE 1926		
Grupo N.o 29.—	Cañerías y accesorios	$ 316,920
Grupo N.o 30.—	Materiales eléctricos	$ 251,259
EL DIA 9 DE JULIO DE 1926		
Grupo N.o 31.—	Herramientas neumáticas	$ 164,369
Grupo N.o 32.—	Material para alumbrado de locomotoras y equipo	$ 416,578
EL DIA 20 DE JULIO DE 1926		
Grupo N.o 33.—	Repuestos para locomotoras, coches y carros	$ 3,133,509
EL DIA 5 DE AGOSTO DE 1926		
Grupo N.o 35.—	Repuestos para auto-carriles y para calentadores Wortington	$ 95,395
EL DIA 20 DE AGOSTO DE 1926		
Grupo N.o 36.—	Materiales para Señalización, Telégrafos, Teléfonos y Timbres	$ 410,560
Grupo N.o 37.—	Materiales eléctricos para sub-estaciones, líneas aéreas y alumbrado	$ 65,000
Grupo N.o 38.—	Muebles y útiles	$ 21,000

Santiago, 17 de Diciembre de 1925.

EL JEFE DEL DEPARTAMENTO DE MATERIALES.

Papeles Pintados

El MAS EXTENSO y VARIADO SURTIDO ACABAMOS DE RECIBIR

PRECIOS LOS MAS BAJOS DE SANTIAGO

Hay papeles pintados a $ 0.85, $ 1.— y $ 1.20 el rollo, de 8 metros de largo.

EN CLASES FINAS GRANDES NOVEDADES

GRAN PAPELERIA HOREAU

ESTADO 134

Sin Comisionistas

VENDO

espléndida casa habitación, calle Claras 162. Tratar en el Laboratorio NITRO OZONA.

— MERCED 456 —

NECESITO VENDEDOR DE PLAZA PARA CASIMIRES

Tiene que conocer a fondo la clientela en este ramo.

Dirigirse indicando referencias:

CASILLA 258

FABRICACION DE CAJONES

Y JABAS PARA FRUTAS

Tenemos para entrega inmediata Cajones Vineros y Lecheros.

"LA REPUBLICA"

BARRACA Y FABRICA

DOMEYKO 2354.— TELEFONO 182, PARQUE

FOLLETIN (77)

LAS TENEBROSAS

Novela de ambiente ruso por GASTON LEROUX

El puesto que ocupaba permitía a Grap manejar fondos bastante importantes y hacer su santa voluntad. Grap era de opinión de que nunca había que mezquinar "nachai" (propina), ni los honorarios secretos a los buenos servidores del Estado, y como tenía un elevado concepto de su propio valer y de lo que le debía la cosa pública, había llegado, poco a poco, a no mezquinarse a sí mismo. Sentía tanto cariño por la cosa pública que, casi todo, se la echaba al bolsillo redondamente.

Esta manera de ser permitía al inteligente gaspadine vestirse siempre a la última moda y satisfacer sus inclinaciones por la elegancia, que eran su orgullo, y que lo diferenciaban, para su mayor gloria mundana, del terrible pedante Gunsowsky. En fin, tenía amantes y un departamento encantador en la gran Marskoia, sobre el restaurant más "chic" de Petrograd, el Cubat, para decirlo todo.

Allí era donde, después de haber cumplido con sus deberes de "tchinovnick", en el oscuro inmueble de la vieja administración policial, iba a vestirse "de gala", como se dice aún allá, y donde daba cita a sus amigos.

Estos eran numerosos, sobre todo a raíz de su reciente favor imperial; y como la mayor parte comía en el Cubat, no tenían más que subir dos pisos, a los postres, para ir a encontrarse con su querido Grap, a quien sorprendían casi siempre en terrible discusión con su zapatero, o sonriendo graciosamente ante un espejo, a la seda nueva, cuyos pliegues disponía armoniosamente, para hacer con ella la más sensacional corbata.

Lo que más había elevado sus acciones y había llevado al triunfo a Grap, era el rumor, que había hecho correr hábilmente, de sus excelentes relaciones muy íntimas con la Kuliguine. Aquello, entonces, era un bocado de gran señor y Grap ya no se rehusaba nada.

Los más íntimos amigos del policía le habían pedido insistentemente que les hiciera conocer particularmente a la ilustre bailarina, y no ocultaban que consideraban como un gran honor el estar sentados ante una mesa de la cual fuera la Kuliguine el más bello adorno.

Pero Grap hacía oídos sordos o sonreía sin contestar, como hacen los amantes discretos que no quieren que haya que reprocharles alguna jactancia, pero que igualmente desean que se adivine que la dama en cuestión no tiene nada que negarle.

Más el caso era que la Kuliguine, hasta ese día, hasta aquella noche, hasta aquella feliz y bendita noche, le había negado todo a Grap.

A no ser por ello, no cabe duda de que éste no habría rehusado a sus amigos el placer de ponerlos, sin tardar, frente a su dicha. Elena le había dicho a Grap:

—¡Te perteneceré cuando me hayas demostrado de lo que eres capaz! La noche del día en que hayas hecho levantar por el emperador la prohibición odiosa que me ha herido a raíz del duelo Schomberg-Khirkof, seré tuya. Antes no. Arréglate como puedas.

A ésta, habían venido a agregarse nuevas exigencias, cuando la policía judicial, devota de Rasputín, había empezado a molestar a la Kuliguine y a Vera con motivo de la desaparición de Gunsowsky.

Durante varios días, Elena, así como su hermana, había debido ocultarse y, después de un primer interrogatorio, en el cual se había oído igualmente a Vera y a Gilbert, Grap y Elena habían considerado conveniente hacer huir a la pequeña y al actor y ponerlos en seguridad en la casa del Refugio, en Viborg.

Allí, la policía ocultaba, como hemos podido darnos cuenta aproximadamente, a todos aquellos a quienes tenía interés en sustraer a la acción de la justicia.

Lo malo del asunto es que Grap y Elena no habían contado con Dumine, a quien creían muerto, y que había comprado con dinero alemán al hombre de la policía y de Elena, al tabernero Pablo Alexandrovich.

Pablo Alexandrovich había sido tan bien comprado por Dumine que las cartas que le fueron entregadas por Yuri desde la llegada de los fugitivos a Viborg, y que el tabernero debía hacer llegar a Elena, pasaron sencillamente al bolsillo de Dumine, de tal suerte que Elena creía que el gran duque de Prisca se hallaban aún en la isla de la Felicidad en Salma, mientras que Vera y Gilbert habitaban con tanta inquietud en la casa del Refugio.

Elena no había visto a Yuri todavía. Y hemos asistido a su sorpresa cuando se presentó ante ella el gran que Iván.

Sabemos que Grap, que acababa de ver al gran duque en Tsarkoie-Selo y de enterarse de la aventura de Prisca por boca de su majestad, habría podido informarle. Pero Grap no había sentido ningún deseo, aquella noche, de mezclar esa historia complicada y terrible a la aventura que proseguía con la Kuliguine y que iba a recibir tan amable coronamiento.

Había telefoneado sencillamente a la bailarina que acababa de salir del palacio imperial y que todo lo que había solicitado a su majestad para ella y para su familia le había concedido. Podía regresar, en completa libertad, a su domicilio, aparecer nuevamente en el teatro y ni ella ni Vera tenían ya nada que temer de las investigaciones de la policía judicial relativas a la desaparición de Gunsowsky.

—¡Eso es lo que he hecho por usted, mi querida amiga, ahora espero mi recompensa!

—¡No tengo más que una palabra!— había respondido en el teléfono una voz exquisita.— Lo esperaré esta noche, a cenar, en la datcha de las islas, con mis amigos.

—¿Puedo llevar yo los míos?

—¡Todo lo que usted haga estará bien hecho, amigo mío!

Decididamnete esta vez la Kulliguine no podía negarle nada al feliz Grap.

Esta noche, Grap está vestido de frac y sus calcetines son de seda negra... pero son calcetnes tejidos por las mismas arañas, hadas que se han vuelto arañas, digo yo, para cubrir los piececitos del pequeño Grap.

Están allí los más fieles amigos de Grap.

—¡Vamos a cenar! — ordenó Grap.— ¡Ya es hora! "Ella nos espera... Traten de portarse bien allá... "Ella" ha invitado a algunos amigos; no olviden que sus amigos pertenecen siempre a la más alta nobleza o a la rica burguesía, y que juegan siempre de un manera desenfrenada; espero que tampoco se habrán olvidado de eso.

—¡No, no! Grap, esté tranquilo tenemos dinero, Grap. Tenemos los bolsillos repletos, padrecito...

En el automóvil de lujo que lo conducía a casa de a Kuliguine, Grap no pronunció ni una palabra. ¡Pensaba en ella!... ¿Qué no haría con ella? ¿Hacia qué cumbres no subiría?... Pero su ambición, que aún estaba por satisfacerse en un futuro bastante vago, no era gran cosa en ese momento, comparada con su pasión amorosa que tan cerca estaba de verse coronada.

En fin, ese sueño imposible, o por lo menos que podía creerse imposible para Grap y que sólo había sido realizado por los más nobles y los más poderosos señores henchido de rublos: tener a la Kuliguine entre sus brazos, Grap iba a vivir ese sueño insensato.

Ya están en las islas. Lo impaciencia de Grap es grande. Se [illegible] tiene. No quiere demostrar todo [illegible] júbilo, su corazón se contrae, [illegible] cuello se hincha... ¡Ahí está la [illegible] cha!... ¡Ah cómo debe esperar[illegible] ella!...

En efecto, ella lo esperaba [illegible] impaciencia... pues he aquí lo [illegible] había sucedido en la datcha [illegible] cuanto Elena se separó del gran [illegible] que.

La bailarina estaba en un est[illegible] de furor, de desesperación y de [illegible] dignación que no habían podido [illegible] mar los remordimientos tardíos [illegible] hombre que acababa de ultrajar[illegible] un modo tan espantoso. Ahora [illegible] casi en seguida, se encontraba [illegible] mano a boca con Yuri, que [illegible] con la ropa en desórden y se [illegible] jaba a sus pies.

Elena lo hizo levantar inm[illegible] tamente de un puñetazo, sorpr[illegible] dentemente enérgico, y lo int[illegible] jo en una salita, donde el p[illegible] muchacho creyó que había [illegible] su última hora, tal era la [illegible] sión de cólera desencadenada [illegible] bailarina...

Apenas si en su extrema [illegible] ción la Kuliguine consegu[illegible] nunciar algunas palabras, [illegible] forma comprensible a las frases que le escupía al rostro[illegible] frases que ¡le escupía! ...

"¿De dónde vienes?... ¡Traidor[illegible] no me has avisado!... ¡Por [illegible] ¡Morirás a mis manos!... [illegible] virgen de Kasan, rescatada [illegible]

DE SUIZA

PABLO CASALS

Por FERNANDO GARCIA OLDINI.

GINEBRA, Abril de 1926.

ANTES DEL CONCIERTO.

Pablo Casals es el primer violoncellista del mundo (aseveración de los críticos). Y por ésto y porque me han asegurado que tiene en su repertorio un "concierto" de Humberto Allende, yo deseaba verlo y oirlo...

Cosa curiosa: el oirlo era casi un anhelo secundario. Como los niños, a quienes las maravillas les llegan siempre por los ojos, yo quería, sobre todo ver a Pablo Casals.

Bien... Llego al teatro (la misma sala en que hace apenas un mes estuvo a punto de quebrarse en pedazos la Sociedad de las Naciones). El público se apelotona en tal forma a la entrada, que casi desespero de poder entrar. Por fin, después de darle unos cuantos codazos disimulados a un gordo señor que se empeña en meterme el brazo entre dos costillas; después de pisarle los pies a una dama que gruñe en francés de Ginebra no sé qué cosas desagradables, y después de armar un "match" de empujones frente a la boletería, consigo meterme en el teatro.

Menos imponente, menos trascendental que cuando M. Mello Franco hacía pestañear a los delegados de Europa, la sala me parece ahora más liviana, más clara, más simpática... Se comprende: las "toilette" de las damas y, posiblemente, los rostros de las damas...

POR LOS OJOS.

La hora anunciada en los programas se ha quedado atrás. El público se muestra tan nervioso como si se tratara de la ratificación del Pacto de Locarno. Yo, pacíficamente instalado, sin señor que me perfore los costados, ni dama que ponga su pies debajo de los míos, espero...

Y, como no podíamos menos de suceder, mi cachazuda esperanza es premiada. Una puerta se abre, al fondo del escenario, y Pablo Casals aparece.

Mientras el teatro entero ovaciona al concertista, yo, íntegramente convertido en ojos, lo observo desde la suela de los zapatos hasta la porcelana de la calva...

Chiquito, regordete, con una romántica melena en torno a la mancha de nácar de la pelada, me da la impresión—no se por qué—de que debe tener las manos pulidas y "manicuradas" como las de las damas.

Avanza, con el violoncello en la mano izquierda; sonríe, se dobla en reverencias sucesivas. Hay en su modo de andar ese leve contoneo de los hombres pequeñitos, finos y ligeramente entrados en carnes.

Yo lo identifico con su violoncello y aplaudo bulliciosamente cuando ambos, respondiendo a las ovaciones, graban en el aire del escenario el ángulo casi perfecto del saludo al "respetable público"...

Después, se forma, grado por grado, el silencio. Mas, en el mismo instante en que parece llegado a perfección, una silla hace "kraaac"; y, como si hubiera un acuerdo disimulado, otra y otras sillas repiten la misma rara palabra.

El artista, encaramado sobre su taburete, con el violoncello y el arco listos, espera...

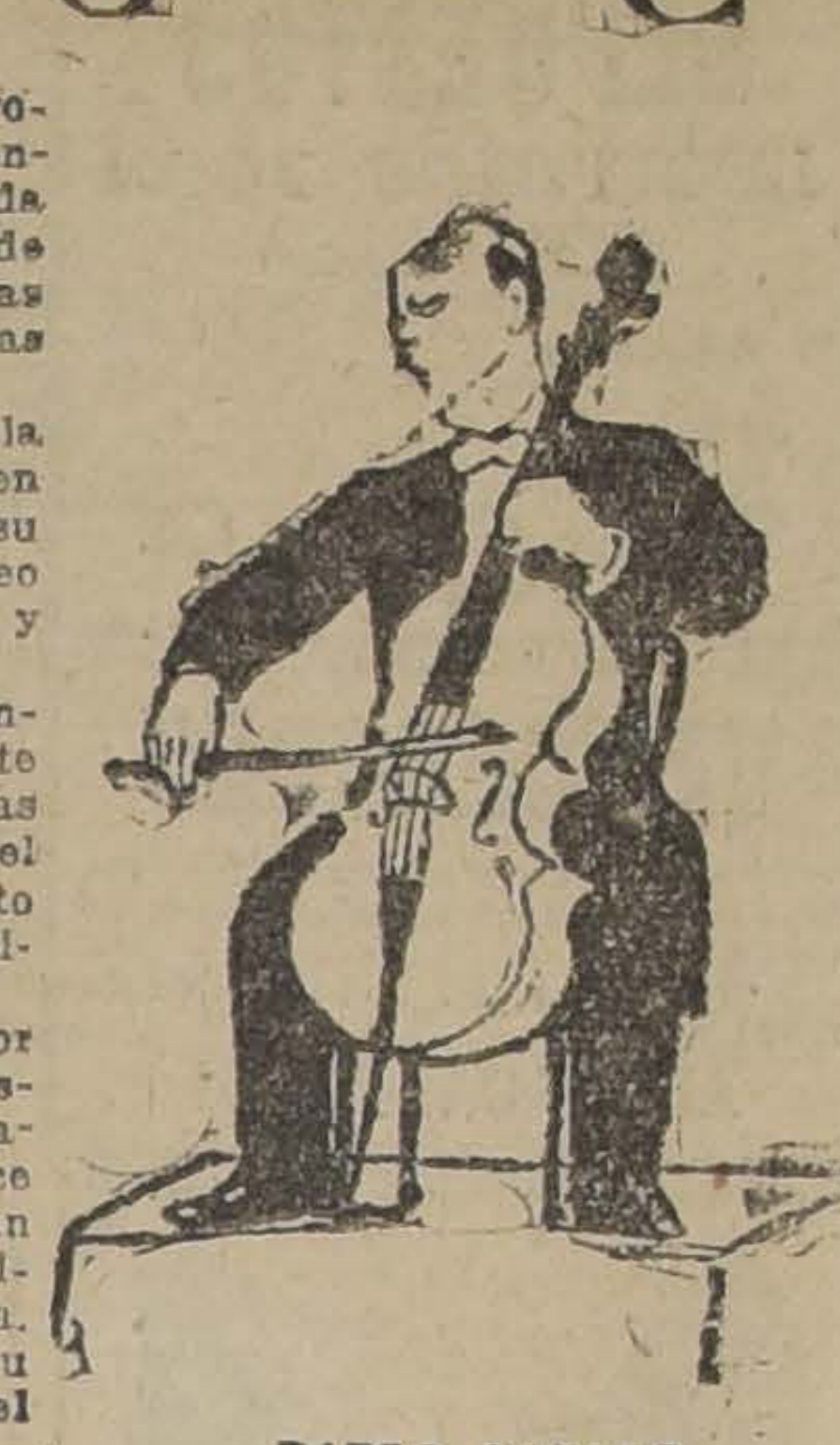
PABLO CASALS

Después de un momento sinfónico, la improvisación de las butacas inicia un rápido "decrescendo". Una, dos, tres... Es casi el silencio de las solemnidades históricas. Casals aprovecha y "ataca".

Pasa un cuarto de hora. El primer número termina. La concurrencia aplaude, furiosa y unánime. El concertista se retira, con su instrumento, por la puerta del fondo... Y, de repente, mientras marcha de espaldas, con su frac, su "cello", su calva, y, en torno de ella, su melena, se me antoja un patito bien alimentado, gracioso coquetón.

POR LOS OIDOS.

Cuando el silencio se hace en la sala, y Casals inicia el primer número del programa, yo cierro los ojos y me convierto, exclusivamente, en oídos. Oigo con todos mis componentes: con la piel, con la sangre, con los nervios, hasta con la ropa.

Lo primero que me sorprende en Casals, aún antes de saber si toca bien o toca mal, es el sonido. Sonido de aire y de terciopelo, de estrellas que giran en lo resconocido y de carne que duele, de viento azul y de angustia siglo XX.

Y en este sonido, con este sonido en que está la Vida y algunas cosas más. Casals nos entrega lo que soñaron y lo que pusieron en notas, Bach, Beethoven, Brahms y otros hombres menores que Brahms. Y nos lo entrega magistral y tranquilamente, sin grandes movimientos, sin exagerados arranques pasionales, como quien come, o duerme, o se sienta.

Nunca he visto dominar un instrumento con menos preocupación exterior, con mayor naturalidad. Es como si en Casals tocar el "cello" fuese función corporal en la que, como en el andar, interviniera todo el ser, sin necesidad de tener conciencia del acto ni del esfuerzo demandado por el acto.

Yo lo escucho, lo escucho... Y exceptuando Bach, que cada día me parece más "músico puro", no comprendo cómo pueden hermanarse tan íntimamente esas dos cosas: el sonido de Casals y la "sonata" de Beethoven (tan poco ella, tan repetición de otras cosas del sordo tempestuoso), el sonido de Casals y la "sonata" de Brahms.

Yo lo escucho, lo escucho... Y, de repente, siento indignación, una indignación física y exagerada, contra este hombre que, llegado al zenit, se dedica a ejecutar en sus conciertos música consagrada, música segura; contra este hombre que no es capaz del gramo de osadía necesario para dar a conocer autores nuevos y obras nuevas, que no es capaz de arriesgarse a la posible silbatina.

Y cuando, después del concierto, voy —camino de mi cama— por las calles solas y nocturnas, todo el placer que me produjera el sonido magnífico del violoncellista se me transubstancia en rabia, en ganas de insultar, en ganas de ofender, en ganas de golpear...

F. G. O.

DE ITALIA

Santá María degli Angeli

por ERNESTO TORREALBA

Las Termas de Diocleciano y Santa María de Los Angeles.— El Museo Nacional.— Venus perezosa y díscola.
El semafrodite.— La Venus cirenaica.— Los cipreses de Miguel Angel.— Lo admirado y lo admirable

ROMA, Mayo de 1926.

Cuando el cristianismo primitivo salió de las catacumbas y recibió el aquiescimiento de los emperadores de la decadencia, los fieles se lanzaron a construir templos y levantar estatuas a los nuevos ídolos. No por ser cristianos eran menos romanos aquellos fieles. La línea del menor esfuerzo guió sus manos en esa etapa constructora. Las basílicas paganas se tornaron en basílicas romanas, guardando hasta el nombre. Cuestión de encajar altares allí donde estuvo el estrado del juez o el retrete discreto de los grandes mercaderes, y algunos crucifijos más o menos ensangrentados en lugar de las Venus y las Niobes. Sobre los muros en ruina de un templo de Júpiter se construyó la iglesia de Cristo. Las estatuas mismas de los dioses paganos tomaron a veces los nombres hebreos de las nuevas deidades: no había más que vestirlos con una túnica y quedaban divinizados de acuerdo con la nueva ley. Aun hoy, en no recuerdo qué iglesia de Roma, se ve una Santísima Virgen María que en un tiempo fué estatua de Juno, la esposa de Júpiter: un manto levísimo disimula apenas los flancos adorables y concupiscentes de la reina del Olimpo disfrazada de reina del Paraíso.

Que el caldarium de las termas de Agripa se haya tornado en el Panteón, una iglesia católica, no es más que un ejemplo de los cien que ilustran mi aserción: Santa Sabina sobre un templo de la diosa Juno, San Esteban el Redondo sobre el Margellum Magnum de Nerón. Ahora veamos, por su importancia, Santa María degli Angeli, en el otro extremo de Roma, donde está hoy la plaza Esedra y el Museo Nacional. Fué en otro tiempo parte de las termas de Diocleciano.

La fachada de Santa María de los Angeles es nula: portón forrado sin pretensión en el ancho muro de las viejas termas. Por dentro, la iglesia es una linda cruz griega, como Miguel Angel reformó y aprovechó la gran nave de las termas del sangriento emperador para encerrar en un templo a la madona de los querubines. Las termas, empezadas por Diocleciano y terminadas bajo Maximiano, formaban un vasto cuadrado en cada uno de cuyos ángulos había una rotonda: una de ellas derivó la iglesia de San Bernardo y Pío IV entregó a las manos edificadoras de Miguel Angel el tepidarium: resultó Santa María, llena de sol y regocijo, guardando mucho mejor que el Panteón el aire libidinoso de las pasiones entre la carne y el agua.

La gran sala abovedada del tepidarium, sostenida por nueve columnas de granito, devino en el plan de Miguel la nave principal, que en el siglo XVIII Vanutelli cambió en transepto y vice-versa. La cabecera actual, parte del coro romano, era el frigidarium o la gran piscina de agua fría donde los cuerpos se sumían después de arder en el vapor o el agua caliente, proporcionando las sensaciones de lo que hoy día llamamos el baño turco.

Antes de salir del templo, saludamos con respeto al San Bruno de Houdon, con una maravillosa testa de pensador y de asceta. Recorremos en seguida el resto de las termas diocleclanas que Miguel Angel arreglara para claustro de cartujos. Inmenso, fresco y deleitoso, emanando calma y suavidades conventuales, es hoy día el Museo Nacional poblado de estatuas y de fragmentos arquitectónicos. Todas las esculturas encontradas en el suelo y el sub-suelo de la Roma histórica y las colecciones de la antigua villa Ludovisi, han venido a acumularse para indigestión del erudito.

Ni la intención ni el lugar de describir las innumerables maravillas del museo coleccionadas en las pequeñas ermitas que servían de habitación a los cartujos. Enumeren los catálogos y describa el señor T. Taine.

Pero la estatuaria antigua, vista desde Roma, nos sugiere una observación que es también válida para el Vaticano: fuera de dilectas excepciones nada hay de arte original: estamos en pleno reino de la copia, copia romana de originales griegos. De arte helénico original no hallamos más que el sarcófago del "Nacimiento de Venus", el "Apolo del Tiber" (encontrado en el Tiber) y la Venus hallada en Cirene, por eso se la llama cirenáica, y cuyo torso es de una belleza de tal razón milagrosa, que la mano sufre el espasmo de la caricia. Por fin la Niobide de la villa Ludovisi y el "Efebo de Rodillas" descubierto en Subiaco, donde Nerón poseía una villa. El resto copias. Increíble es cómo este pueblo que organizó la primera civilización mundial, en arte fuera rastreramente tributario de la Grecia. Parece que al descubrir la Grecia los romanos cayeron bajo el sortilegio de su sencilla hermosura. El estupor de serenidad no hizo peregrinar al pueblo romano hacia Atenas; los conquistadores maravillados y autoritarios transportaron a su casa el objeto de su contemplación. Poco a poco, en el curso de los siglos de su dominación, los romanos trajeron bajo su techo las obras amadas; las hicieron reproducir en mármol, bronce y piedra, por miles de ejemplares que fueron a poblar con sus carnes iluminadas la mansión de los poderosos, termas y foros. Son estas copias que permanecieron en Roma y hoy prestigian los museos. Los originales, comúnmente en bronce, tornaron a tomar el camino del Oriente cuando el imperio emigró.

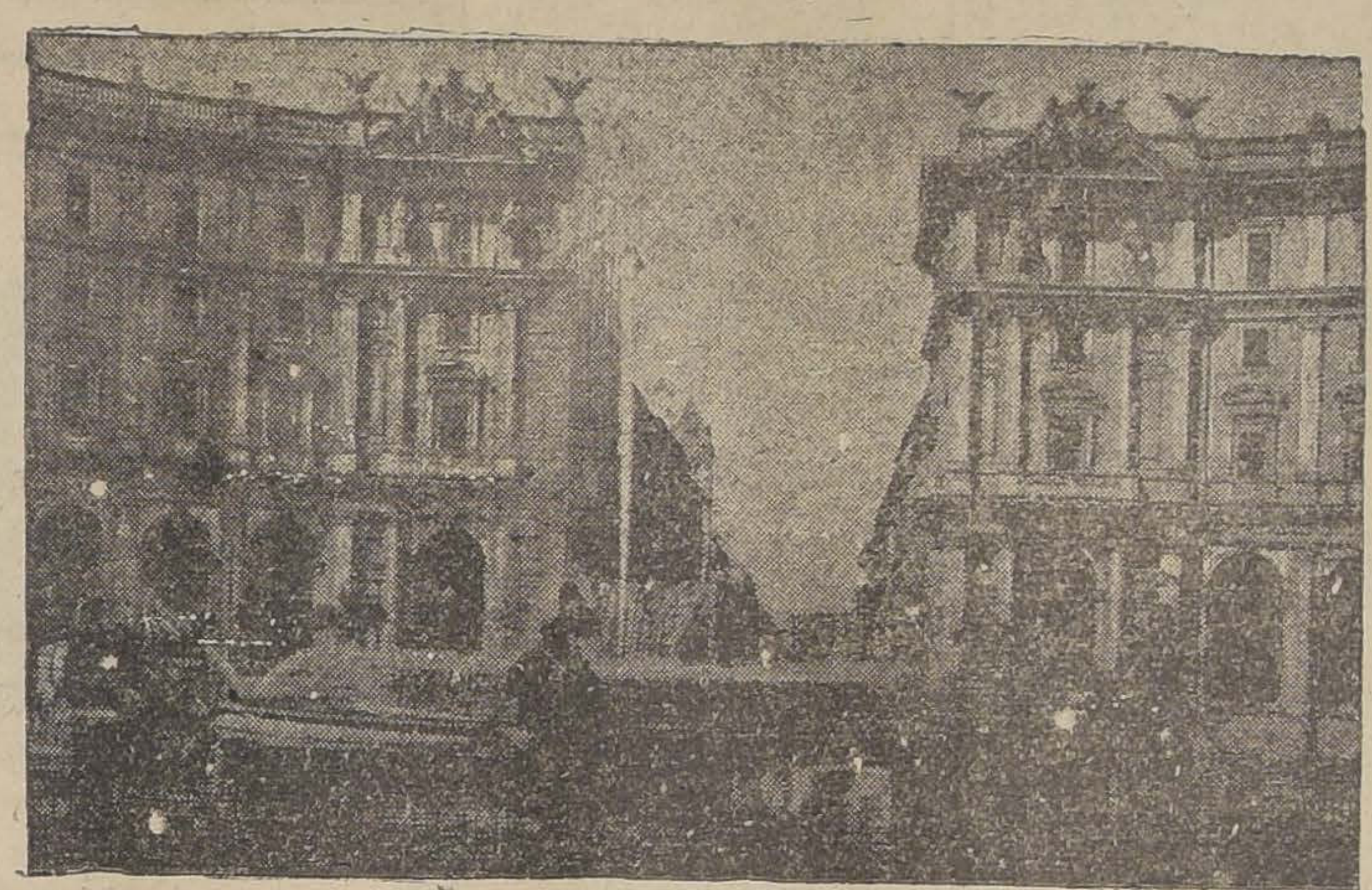
ROMA — PLAZA DE LA ESTRELLA

Nos paseamos en pleno arte romano de imitación. Lo que no impide maravillamientos. Verbi gratia este hermafrodita encontrado en el sub-suelo cuando la construcción del teatro Constanzi. Es el óptimo ejemplar de ese tipo humano que obcecó la imaginación de los antiguos y que el renacimiento lanzó de nuevo sobre el vicio y el arte del mundo. Bajo la adorable cabeza de adolescente que reposa, dos senos núbiles anuncian el tremendo misterio inferior. Una gracia ambigua, con elasticidades de efebo y morbideces de doncella, algo oscuro y enfermizo, dejan sobre la carne una indecisión obsedante.

Pasamos el "Galo y su Mujer", "Marte en reposo", según Lisipo, la espléndida cabeza de la "Furia dormida", máscara de ojos cerrados, cofre que aprisiona los destinos de un mundo, emocionante "como un bello verso de una tragedia perdida". Y en seguida, después de fatigas, el Trana de Venus, cuyas tres facetas restantes han hecho correr tinta de exégetas. A mí me deja frío esta cara de Venus saliendo de la onda, que los comentaristas dicen llena de agradecimiento por sus dos esclavas que la ayudan de cada lado: yo veo claramente el gesto de una matrona perezosa y díscola que ha gritado un buen cuarto de hora para que vayan a sacarla del baño...

Los mármoles pasan... El labio va de una admiración a una sonrisa. La sonrisa se hace escéptica al pensar en los volúmenes apologéticos que leímos. Es que el exégeta de arte se ha sentido siempre en la obligación de admirar lo admirado. Es su base de iniciativa. Lo admirable no existe sino para los que han logrado guardar el candor inicial, fuera del acopio de datos que constituye la erudición y de la deformación orgullosa del criterio que aporta la cultura.

De cuando en vez el peregrino que cuida de su estómago vuelve los ojos hacia el centro del claustro donde están, negros eternos, los cipreses que Miguel Angel plantara con su mano. En todo paseo por museo italiano, esta postura en contacto con la naturaleza se hace obligatoria: nos relía con todas nuestras vísceras, nos reune y nos personaliza en la tremenda dispersión de la personalidad que se produce en el laberinto de estos museos colosales. Personalmente, oso recomendar al peregrino emocionado acoyundarse con una compañera de viaje que no lo largue del brazo: ella lo pondrá en contacto con esta vida ante cada efebo.

E. T.

JUGO DE UVA
MARAMBIO
Pedidos: Monjitas 867

CONSEGUIR UN AMBIENTE
TEMPERADO EN UNA FORMA COMODA Y AGRADABLE
SOLO ES POSIBLE CON LA
CALEFACCION ELECTRICA

Además su uso resulta efectivamente económico con la aplicación de la tarifa especial reducida, de 7 1|2 cts. oro el Kwh.

Pida datos y se convencerá.

CIA. DE TRACCION Y ALUMBRADO DE SANTIAGO

A. M. ROBERT
ESTADO 67
LUNES 31 MAYO
REALIZACION COMPLETA
de todas las mercaderías de invierno. Trajes 3 piezas, Vestidos elegantes, Batas de lana, Abrigos de seda, de pieles.
ABRIGOS de lana con pieles $ 200
Carteras, Echarpes, Guantes, etc., etc.
SOMBREROS modelos desde $ 50

MES DE JUNIO
GRANDES
BARATURAS
EN LA
Tienda "El Tropezón"
SAN DIEGO 690, ESQUINA DIEZ DE JULIO

OJO

Calcetines niño	$ 0..20
Toallas de hilo	$ 0.90
Pañuelos mano finos	$ 0.50
Servilletas fantasía	$ 0.40
Pañuelos blancos grandes	$ 0.80
Delantales fantasía	$ 2.00
Delantales con mangas	$ 3.00
Toallas grandes	$ 2.90
Camisas señora	$ 2.80
Combinaciones señora	$ 6.00
Calzón señora	$ 3.00
Enaguas bordadas	$ 4.50
Camisas jersey	$ 4.00
Calzón jersey	$ 4.00
Camisetas señora	$ 3.00
Calzón moletón	$ 5.00
Camisetas niño	$ 2.80
Delantales bordados	$ 3.00
Delantales mangas	$ 3.80
Fundas una plaza	$ 1.50
Fundas grandes	$ 2.00
Fundas especiales	$ 2.50
Almohadones	$ 3.00
Sábanas tocuyo	$ 5.80
Sábanas tocuyo grandes	$ 6.00
Sábanas de crea	$ 8.50
Bufandas vicuña	$ 7.00
Refajos gruesos	$ 10.00
Capas bordadas	$ 10.00

SECCION TELAS

Brin de un color, metro	$ 0.90
Brin grueso	$ 1.80
Brin fino	$ 1.40
Viyelas listadas	$ 1.90
Céfiros listados	$ 1.80
Cretonas doble ancho	$ 2.90
Tocuyo para sábanas	$ 1.20
Sedalinas un color	$ 1.90
Satines un color	$ 1.80
Vichy doble ancho	$ 1.80
Moletón un color	$ 1.80
Tocuyo Osnaburgo	$ 1.20
Foular floreado	$ 2.60
Franelas colores	$ 2.00
Cotíes doble ancho	$ 4.80

ATENCION

Casimir de lana 140 de ancho metro	$ 3.90
Gamuzas varias clases	$ 14.00
Paño de lana 140 de ancho	$ 12.00
Terciopelos de seda	$ 7.00
Colchas blancas, cada una	$ 12.00
Frazadas oscuras	$ 4.00
Frazadas grandes	$ 8.00

OJO
RETAZOS EN TODAS CLASES, A
:: :: :: PRECIOS BOTADOS :: :: ::

"EL TROPEZON"
SAN DIEGO 690, ESQUINA DIEZ DE JULIO

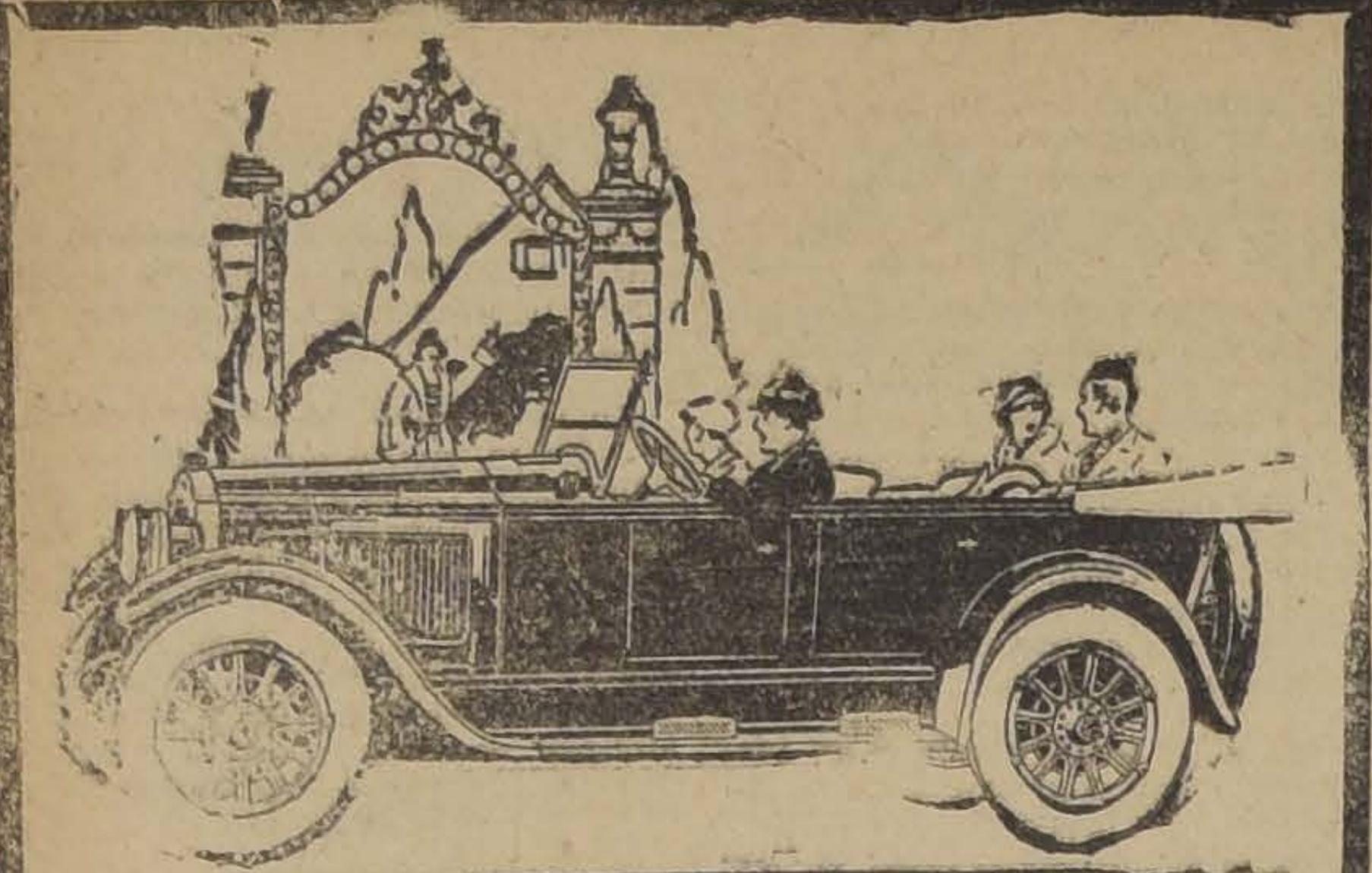

UN AUTOMOVIL COMO EL

"CADILLAC"

NO TIENE RIVAL ENTRE LOS AUTOS DE LUJO, POR SU BELLEZA, BONDAD Y

GRAN CALIDAD

ES, EN REALIDAD, UN AUTOMOVIL MODERNO

IMPORTADORES:

MORRISON & Co.

SANTIAGO — VALPARAISO

LABORATORIO CHILE

DIVIDENDO

Se avisa a los señores accionistas que, conforme al acuerdo de la Junta General de la fecha, queda a su disposición en las oficinas del Banco Nacional (Centro), un dividendo final para el semestre de DOS PESOS VEINTICINCO centavos por acción.

Santiago, 26 de Mayo de 1926.

CAMILO CARRASCO B.,
Gerente.

COMPAÑIA MINERA & AGRICOLA OPLOCA DE BOLIVIA

VIGESIMO SEXTO DIVIDENDO Y NUEVA EMISION DE ACCIONES

A contar desde el 26 de Mayo de 1926, se pagará a los ACCIONISTAS un Dividendo de **CINCO CHELINES por ACCION**

Los tenedores de acciones al portador, deberán presentar sus respectivos títulos al cobrar.

En conformidad con los Estatutos, se deben suscribir dentro del mes de Mayo del presente año 100,000 Acciones de £ 1, totalmente pagadas, teniendo derecho los Accionistas a suscribir una Acción nueva por cada cinco de las que posean.

Para dar cumplimiento al pago del Dividendo y de la Suscrición de nuevas Acciones, los registros permanecerán cerrados desde el 17 hasta el día 25 del actual.

Los Accionistas que hasta el 31 del presente mes no hubieran suscrito y pagado sus nuevas acciones, perderán su opción.

Santiago, Mayo 8 de 1926.
M-31 EL DIRECTORIO.

REPUESTOS

LEGITIMOS FORD CON 20 o|o de descuento.

OFRECE:

Garage Gibbs y Co.
SAN MIGUEL 142

VENDEDORES

activos a comisión, para la venta de un artículo fácil salida, se necesitan.

Tratar de 9 1|2 a 10 1|2 de la mañana, en

AHUMADA N.o 91

CONSULTORIO
PARA
Perros, Gatos y Aves

Doctor L. Schmidt Herman, Veterinario especialista, Monjitas 780. Teléfono 3649.

Hora: 2 a 7 P. M.

Consulta	$ 5.00
Aves	3.00
Ambulancia, ida y vuelta	5.00
Grandes animales	8.00
Id. a domicilio	15.00

OPERACIONES EN GENERAL

Veterinarios y Practicantes

para la atención de animales mayores, a las haciendas y en la ciudad.

REMEDIOS

LABORATORIOS

DESDE MAÑANA 31 DE MAYO

GRAHAM ROWE & Cía

ATENDERA A SU CLIENTELA

En su nuevo local

Huérfanos 1133

Ex-Club de la Unión

IMPERMEABLES Y CAPITAS PARA COLEGIALES

A PRECIOS DE FABRICA SOLAMENTE EN LA

ANTIGUA FABRICA INDUSTRIAL DE CHILE

DELICIAS 2456, EDIFICIOS DE DOS PISOS

IMPERMEABLES para caballeros y señoras, desde	$ 42.00
CAPITAS para colegiales, desde	$ 19.80
MANTAS para inquilinos, desde	$ 39.00

NOTA.—Con motivo de las fuertes lluvias anunciadas, les recomiendo venir lo más antes posible para evitar aglomeraciones. Atendido por su dueño

P. SEGALL.

NO OLVIDEN QUE LA CASA ESTA EN ALAMEDA 2456, AL LADO DE LA BOTICA FENIX

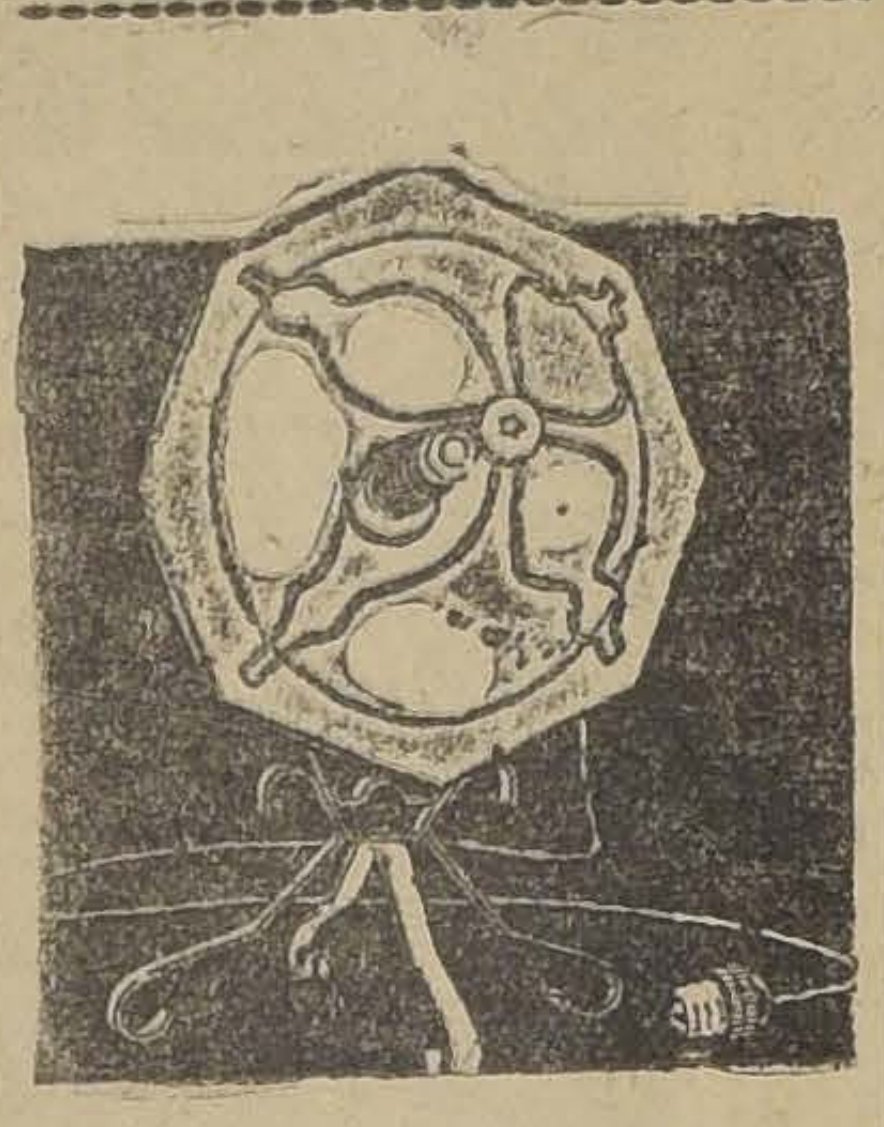

¡¡LA GRAN GANGA!!

SOLO POR $ 45

usted le hará guerra al frío. Adquiérase una estufa eléctrica de las que liquida la

EMPRESA ELECTRICA CHILENO - ALEMANA

SANTO DOMINGO 1050

Gran stock en linternas eléctricas Ever Ready liquidadas a cualquier precio

Germán Haensger, sucesor

Reducido es el número de máquinas de afeitar Valet AutoStrop

QUE QUEDA DISPONIBLE PARA CANJEARLAS POR MEDIO DEL CUPON DE ESTE DIARIO

"LA NACION" le regala a usted la comodidad más preciada

CUPON

REGALO DE "LA NACION"

PRESENTE USTED ESTE CUPON, ACOMPAÑADO DE LA SUMA DE CINCO PESOS, Y RECIBIRA UNA MAQUINA DE AFEITAR CON ASENTADOR, MARCA

AUTO - STROP

Adquiera una "Valet Auto-Strop" tendrá toda la vida su cutis como seda

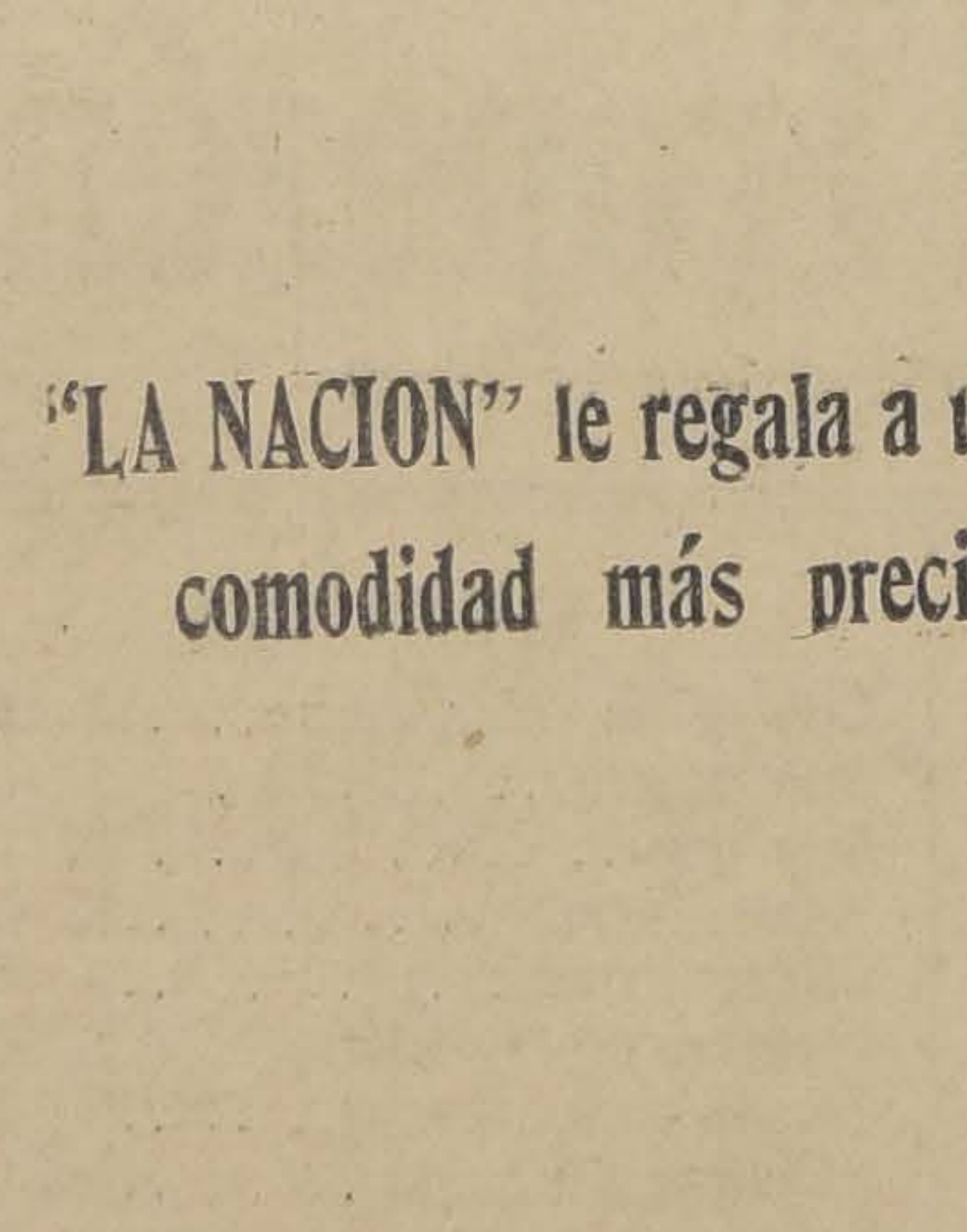

Las hojas para máquinas "Valet Auto-Strop" son las mejores que se conocen

FIRMAS ENCARGADAS DEL CANJE DE MAQUINAS "AUTO-STROP" EN SANTIAGO

ARMERIA Y LAMPARERIA BELGA, Ahumada N.o 72
CIGARRERIA KAHNI Hnos., Huérfanos N.o 996
CIGARRERIA OTTO PABST, Ahumada N.o 142.
SOMBRERERIA F. WIEGERS, Huérfanos N.o 996
LIBRERIA INGLESA Alejandro Walker, Ahumada N.o 357
BRITISH BOOKSTORE, L. J. Webb, Ahumada N.o 331.
BOTICA DEL INDIO, Ahumada esquina Delicias
SOMBRERERIA LA METROPOLE, Pasaje Matte N.o 44
SOMBRERERIA CAPELLARO, Estado 230
SOMBRERERIA LA JOVEN ITALIA, Estado N.o 102
ARMERIA Y LAMPARERIA ITALIANA, Ahumada N.o 61
CUCHILLERIA LUIS BALLAURINI, P. Fernández Concha
CASA TRIAS, Puente N.o 551
ROYAL HOUSE, Ahumada N.o 1
CIGARRERIA W. BARSBY, Huérfanos 1051
MERCERIA YANKEE, Ahumada N.o 79
CASA COSTOYA, 21 de Mayo frente a San Pablo
MERCERIA IBERIA, San Pablo N.o 3299.
MERCERIA LA PIRAMIDE, San Pablo N.o 2007
MERCERIA PARIS, Delicias N.o 44
MERCERIA MONDRAGON, Delicias N.o 3001.
MERCERIA LA CHILENA, Providencia esq. M. Montt
MERCERIA LONDRES, San Diego N.o 1001
MERCERIA FRANKLIN, Franklin N.o 1080
MERCERIA PEDRO PELLEGRINI, San Pablo 2555
MERCERIA MATAS, Portal Edwards N.o 2780
MERCERIA SAN BORJA, Castro esquina Delicias
MERCERIA EL PARQUE, San Ignacio N.o 802
MERCERIA LA REINA, Vicuña Mackenna N.o 698
MERCERIA BARCELONA, Independencia N.o 490
MERCERIA SAN VICENTE, Independencia N.o 1006
MERCERIA EL CONDOR, San Diego N.o 472

FIRMAS ENCARGADAS DEL CANJE DE MAQUINAS "AUTO-STROP" EN VALPARAISO

MERCERIA LA NACIONAL, Bustamante esq. Valdivia
MERCERIA ARTURO PRAT, Serrano N.o 113
GREMIO MARINO, Serrano N.os 41 y 45
MERCERIA LONDRES, Serrano N.o 245
MERCERIA CONDELL, Condell 112
SOMBRERERIA PRESCCIUTTI, Condell 16
JUAN P. SEYLER y Cía., Condell N.o 343
ADRIANO TORRES, Independencia N.o 98
MERCERIA FRANCESA, Av. Pedro Montt 105
LAMPARERIA JOVENICH, Av. Pedro Montt N.o
BALTASAR SALCE, Tivolá N.o 371

MERCERIA VALPARAISO, Av. Argentina N.o 672
MERCERIA LONDRES, Serrano N.o 245

FIRMAS ENCARGADAS DEL CANJE DE MAQUINAS "AUTO-STROP" EN PROVINCIAS

SAN BERNARDO: Alfredo Farr
MELIPILLA: Presa Hnos.
RANCAGUA: T. C. Cook, Sewell
    Vicente y Aurelio Zavala, Av. Brasil y Sta. María.
    Mercería Fernando Ibáñez, Independencia 799
SAN FERNANDO: Mercería San Fernando, E. Riquelme.
CURICO: Mercería del Candado, Luciano Hoyos y Sobrino.
TALCA: Andrés E. Vaccaro
    Botica El Indio, Guillermo Kuschel
    Angel Juárez, Calle 1 Sur
LINARES: Mercería Villa Hnos.
    Alejandro Valenzuela y Cía.

CHILLAN: Casa Francesa, calle Arauco 651
    A La Belle Jardinière, calle Arauco 684
CONCEPCION: Oscar Spoerer y Cía.
    Sastrería Antonio Pérez y Cía., Barros Arana 535
    Librería Inglesa, A. L. Murray
LOS ANGELES: Mercería Alemana, Hoyos Arbulo Ltda., Colón 357
TRAIGUEN. La Parisiense: Rafael Clavelle, Sta. Cruz 936
VICTORIA: Guillermo Heise
TEMUCO: Mercería San Pablo, S. y O. Cabezas, Manuel Montt N.o 953.
    Casa Alemana, R. Klapp y Cía.
    Picasso Hnos
OSORNO: Saelzer y Schwarzenberg
VALDIVIA: Saelzer y Schwarzenberg
    Ernesto Palau, Confitería Olympia, Plaza República
    Ottmar Richter

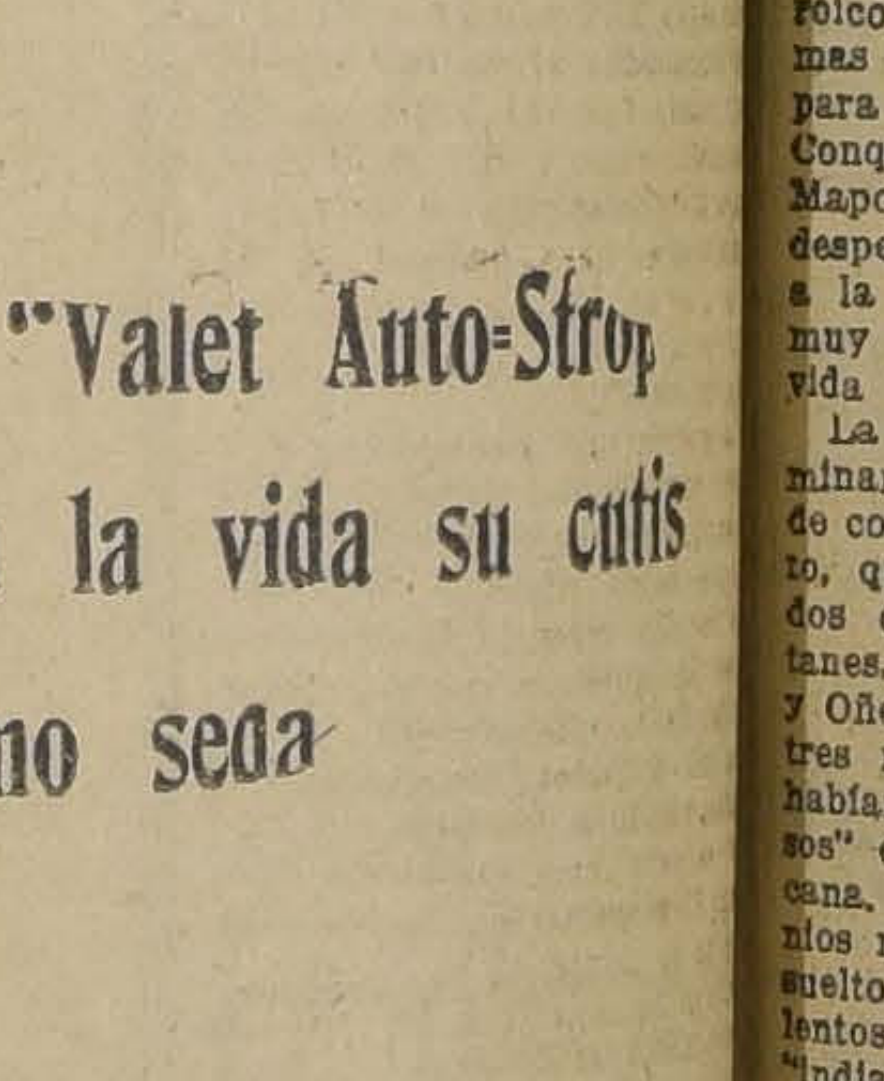

La "Valet Auto-Strop", en elegante estuche, no debe faltar en ningún tocador

---

Aceite para Automóviles $ 0.90 m|cte el litro. -:- GIBBS y Cía

LITERARIA

"EL AVENTURERO DE SABA", poemas de Díaz Casanueva (Panorama 1926)

Un esfuerzo de excentricidad visible, casi modesto, desde la portada. Y un esfuerzo que fracasa, porque todos los jóvenes de hoy tienden a lo mismo... El ultramodernismo, al universalizarse, ha perdido hasta ese efecto de la sorpresa y el atrevimiento. Queda

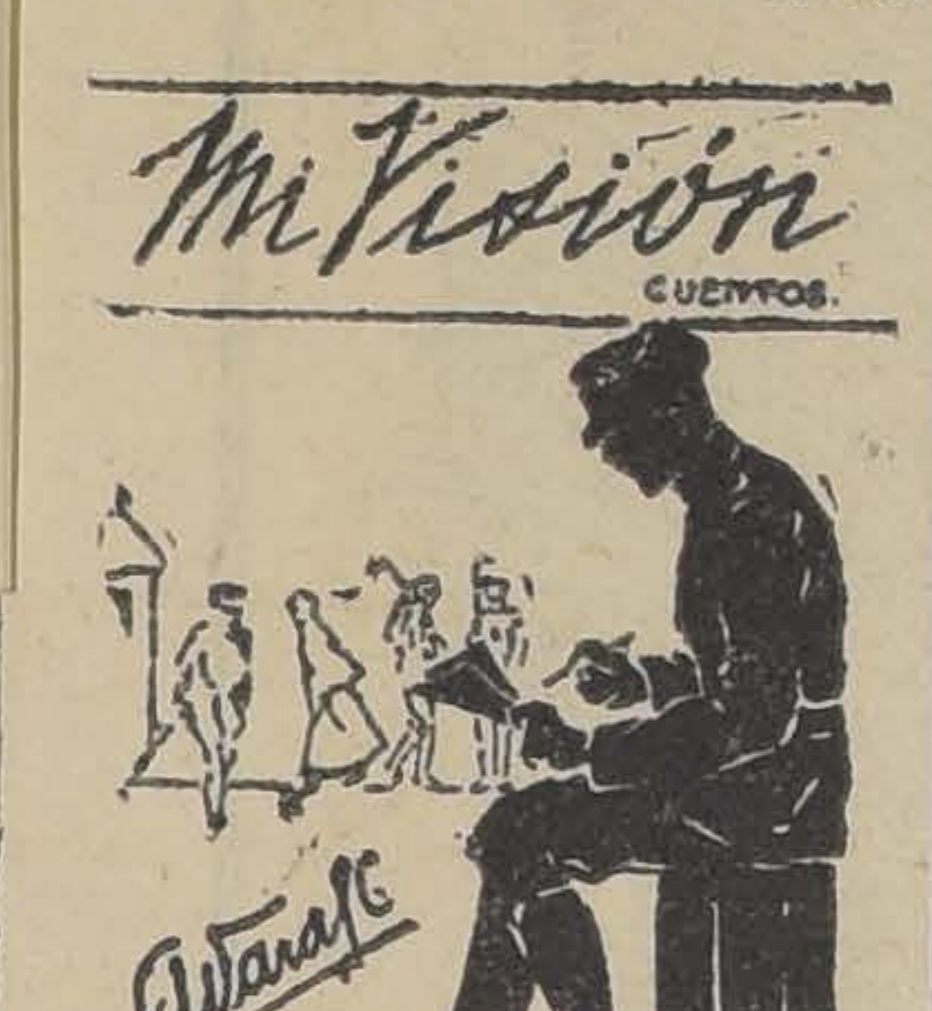

sólo como un velo tras el cual se disimula igualmente el talento y la falta de talento.

Las ediciones Panorama publicaron un volumen de Rosamel del Valle, "Mirador" donde se miraba y admiraba la más curiosa parodia de Pablo Neruda. Era una disimulación de falta de temperamento. El Aventurero de Saba realiza el esfuerzo contrario: trata de ocultar, entre contorsiones exageradas de imágenes, la existencia, y, puesto que se trata de un joven muy joven, podemos decir la aparición de un verdadero poeta.

Casi lo consigue.

Hay que tener muy buena voluntad para no tirar un volumen que nos quiere espantar con la misma falta de puntuación y coherencias ya tan explotadas por Vicente Huidobro y los suyos. Pero, con algún sacrificio, pueden descubrirse no pocos versos dignos de ser leídos, y hasta admirados, y por donde pasa, innegablemente, esa corriente eléctrica de la "poesía pura" que señala el Abate Bremmond. Poesía independiente y hasta opuesta a la razón, pero que da la chispa y produce el sacudimiento interno de la belleza.

Todo ello muy dentro de la órbita de Huidobro y con repetición de imágenes netamente creacionistas, como algunas familiaridades con los astros y los planetas, pero que impiden confundir "esto" con la prosa.

Dice por ahí:

La luna equivocada buscó sitio en (su vestido de luto.
Un faro afirma la parte más débil (del cielo.
En el jardín se prohibe cortar estrellas.
Un volantín parado al borde del (cielo comienza a cantar.
El agua del río estaba dulce por la (estrella que se disuelve.
Comenzaba el trabajo de las estrellas y los pájaros acarreadores

Juegos sin gravedad, hacen volar todas las cosas trascendentales, juegos infantiles que rompen las cosas serias de los hombres y justifican el dicho de Ortega y Gasset, para quien el arte moderno trata sobre todo de "inyectar puerilidad en la vida moderna". Intento de renovación excesivo, como toda obra de juventud, no dará su medida sino al moderarse con el tiempo, y, como en toda batalla, sus víctimas serán estos que salen de avanzada.

"MI VISION" cuentos por José Miguel Varas Calvo, Teniente de Artillería.

Se presenta él mismo, con una mezcla de timidez y desplante que no carece de atractivo: "...me llamo José Miguel Varas Calvo: ¡a sus órdenes, mi distinguido lector! Tengo 26 años de edad. Soy Teniente de Artillería. ¡Cómo! ¿Teniente? ¿No es incompatible, entonces, su condición de tal con la de literato?... No, señor o señora, Ud. perdone. ¿Y en esta época de revoluciones militares pierde usted su tiempo en escribir cuentos? ¿Que pierdo mi tiempo?... Tal vez tenga Ud. razón; mas no sea intransigente; mi vocación es muy grande, inmensa, avasalladora y no hay vallas que sean insalvables..."

Este trozo da el tono del libro y pinta bien al personaje. El señor Varas Calvo lanza su primer libro con cierto aire de reto y un simpático énfasis de muchacho sin experiencia, pero que "tiene algo adentro".

Resultado: los más graves errores posibles, exuberancia de adjetivos, torrentes de palabras que brotan sin control y danzan su zarabanda, haciendo resonar el tablado; pero, a través de casi todas las figuras, un hilo que vale la pena; visiones acertadas, pequeños cuadros originales, impresiones frescas y agudas de la realidad, un gran sentido de la emoción sentimental o dramática, riqueza de temperamento que sólo espera una explotación sabia.

La mitad del breve volumen podría suprimirse por inútil, porque baja hasta la simple gacetilla periodística con nombres propios y mezcla de actualidades pasajeras al relato imaginario. Por ahí figuran el general Parra y el teniente Zúñiga. Hay también crónicas de las revoluciones militares, entre bastidores, perfectamente incoloras y desprovistas del menor interés. Entre otras páginas, las del Enigma de los Ojos de Joffre nos parecen el tipo de lo que este autor, y todos los autores, deben evitar: es un desbordamiento de efectismo ampuloso. En cambio, el cuento titulado ¡151! causa la impresión desconcertante de algunas novelas rusas y en **"Tragi-Comedia"** hay un pequeño drama, una tragedia minúscula y cómica admirablemente enfocada, al estilo de ciertos cuadros de Dickens. Lo mismo cabría decir de 'Artillero" y, en general, de todas las historias con base de realidad, que no inventan complicaciones ni se recargan de comentarios ideológicos o sentimentales, sino que ciñen la acción de cerca.

La acción, el hecho concreto, la cosa vista y sucedida, he aquí el fuerte del señor Varas Calvo, lo que debe buscar y cultivar, desmalezándolo por completo de todo adorno supérfluo, de toda variación divagadora.

En suma, necesita lo que todo buen militar: disciplina.

"DEVOCIONARIO ROMANTICO" por Carlos Préndez Saldías.

Hablando sobre el origen de este libro, le oímos al autor una explicación curiosa y muy sincera. Dice que su idea le fué sugerida durante una de esas tardes de amor que, a pesar de todo, "suelen resultar, a veces, un poco largas..."

M. CLEOFE TOLLINI, AUTORA DE "BOTONES DE VERSOS", QUE ACABA DE APARECER

Entonces le vino la devoción romántica. Leyó algunas poesías ya compuestas, esbozó el plan de otras, le dijeron palabras de aprobación y, a lo largo del tiempo, fué siguiendo su propósito hasta completar las composiciones de este pequeño volumen que ahora aparece. Diminuto como un libro de Misa, con su cubierta azul obscura, su cruz dorada y su aspecto litúrgico, puede pasar perfectamente como un devocionario en manos de una devota que entra al templo.

Está hecho "con licencia de la mujer amada" y la hoja siguiente promete que "el Dios Amor concederá cien crepúsculos de plenitud amorosa al que rece en las páginas de este devocionario", indulgencia apetecible sin duda para muchas y muchos.

Bellos versos fáciles, todos en la misma cuerda sentimental, fondo de sensualidad, superficie mística: Oración para todas las horas, Rezos de la tarde, Plegarias de la noche, el Beso Nuestro, Credo, Dios te Salve, Letanía, Oración del hombre feliz, Oración del Buen Olvido y Cinco Meditaciones.

Está todo.

Sólo falta esa fina nota de sinceridad íntima, desnuda, que nos daba el poeta en su confesión, de que algunas tardes de amor resultaban, a pesar de todo, demasiado largas. Hay mucha compostura, un sosiego raro.

"BOTONES DE VERSOS", por Cleofe Tollini.

Después de múltiples excusas por atreverse a prolongar la obra literaria de una mujer, "esa flor social llamada mujer" que "ha formado otras flores, que son las literarias", don Anacleto Espinosa Bustos presenta a la autora: "Ha llegado—dice — hasta mi escritorio con una sonrisa agradable, con mirada penetrante de unos ojos claros, con sus 22 años, con su aire místico que se revela en todos sus trabajos, con una modestia de huérfana a temprana edad y una atmósfera de apostolado". No se podría decir que llega sola. Además de todo eso, lleva su libro de poesías y una extraordinaria colección de retratos intercalados entre las páginas: retratos de la Virgen del San Cristóbal, de Arturo Prat, de Ignacio Serrano, de la autora, de don Darío E. Salas, de don Bernardo O'Higgins, del profesorado de la Escuela Normal de Mujeres número 2, de la señorita María Acuña H., del señor general don Alfredo Ewing, de S. M. la reina Isabel la Católica, de Cristóbal Colón y de don Alberto Arredondo. ¿Por qué omitiría el de don Anacleto Espinosa?

Así como son de heterogéneas las ilustraciones, son los temas de inspiración elejidos por la señorita Cleofe Tollini. Canta a María Inmaculada y al capitán Aracena, al Arbol, al Ahorro, al Trabajo y al Grillo, y otros poemas tienen por motivo a Talca, Hernán Cortés y la Liga Protectora de Estudiantes Pobres.

Su lira es muy flexible.

A la distinguida escritora señora Josefina Dey de Castillo, respetuosamente, le dice:

Tu diestra pluma
que se desliza, cual alba espuma
del ancho mar,
da en sus renglones: o brisa santa,
o regio trino de ave que canta,
que al cielo envía delicia cuanta
es de desear.

De su libro podría decirse igual cosa: aún sin ninguna malignidad, encontraremos aquí, "delicia cuánta—es de desear"....

A.

LIBROS

RECIBIDOS EN LA SEMANA

Novedades 1926

C. PRENDEZ SALDIAS. Devocionario Romántico	$ 4.00
STUVEN. — Una revelación secreta de Tacna y Arica	$ 3.50
JACK LONDON.— Antes de Adán	$ 3.00
Novela Mundial, Números 7 y 8, c|u.	$ 0.50
HANS DOMINIK.— El Poder de las 3. (Novela para año 1955)	$ 4.50
A. W. POLLITT.— Para entender y saborear la música	$ 6.00
G. RICHERT.— La pintura medioeval, España 1926	$ 80.00
P. L| Marks.— Plantas de edificios. (Tratado Analítico)	$ 30.00
CAMPOS Y PULIDO. — Legislación y Jurisprudencia Canónica Novísima	$ 30.00
MEYER y NASSAU.—Los Trastornos Nutritivos en el lactante	$ 15.00
VON GAZA.— Tratamientos de heridas y focos infección cerrados	$ 25.50
Dr. DELANGRE. — Consultas médico-quirúrgicas	$ 54.00
F. SAUERBRUCH.— Cirugía del Torax y enfermedades del pulmón	$ 135.00
Revistas: Ultimos números "Exito", año, $ 35.00; Revista Telegráfica, $ 2; Revista Radio, $ 2, y Guía Radio	$ 2.50

—OTRAS—

Dr. VANDER.— Medicina Natural. (Nuevo sistema de curación 1925)	$ 42.00
Dr. CASTRO.— Alimentación Racional y Crudívora	$ 18.00
L. KUHNE.— La Nueva Ciencia de curar	$ 25.00
H. BARBUSSE.— Encadenamientos, 2 tomos	$ 15.00
E. BERGSON. —La Risa	$ 4.50
LORD DOUGLAS.— Oscar Wilde y Yo	$ 7.50
OSSENDOWSKI.— Hombres, Bestias y Dioses	$ 7.50
OSSENDOWSKI.—El hombre y el misterio en Asia	$ 7.50
OSSENDOWSKI.— De Presidente a la Cárcel	$ 7.50
OSSENDOWSKI. — La sombra aterradora del Este	$ 7.50
M. PREVOST.— Su querida y yo	$ 7.50
H. G. WELLS.— El nuevo Maquiavelo	$ 9.00
F. R. PEDRAZA.— Radiotelefonía	$ 16.50
KENDALL KOELLER. — Compendio de Radio	$ 18.50
E. REPETTO.— Telefonía sin hilos al alcance de todos	$ 15.00

Librería SALVAT
Barcelona-Santiago
CASILLA 2336. — AGUSTINAS 1043.— SANTIAGO

CARMEN 315

MENAJE CASA FAURE

Textos de Enseñanza

M. RETAMAL BALBOA. — Curso de gramática castellana, tomo III, según los métodos activos y con la ortografía de la Real Academia Española. Nueva edición completamente corregida y con un apéndice de estilo mo de más de 300 páginas,

PRECIO: $ 8.50

ENSEÑANZA DEL ALEMAN, por Pablo Wernstedt, profesor del ramo., y métrica (retórica y poética). Un to- Tomo I,

PRECIO: $ 5.00

W. ZIEGLER Y C. GOSTLING.— Física experimental, tomo III para IV año de humanidades. Nueva edición corregida y con un interesante agregado sobre radio-telefonía.

PRECIO: $ 7.00

ANALISIS LOGICO de la proposición castellana, por Carlos Vicuña Fuentes. Nueva edición corregida.

PRECIO: $ 2.00

Próximamente terminaremos la impresión del tomo II y último de la "Historia de Santiago", de don Benjamín Vicuña Mackenna.

Por ahora importan sólo 35 pesos los dos tomos, a todo el que se suscriba, entregándole desde luego el primer tomo, previo pago del valor indicado. Una vez aparecido el segundo tomo, la obra importará un precio más elevado.

Editorial Nascimento Librería
Ahumada N.o 125, Casilla N.o 2298,
Santiago: M. Carlos Jorge N.

Los amores del Gobernador don Alonso de Ribera

por AURELIO DIAZ MEZA

Los albores de la vida colonial.— Gobernadores guerreros y galantes.— Empieza a dibujarse la coquetería de las criollas santiaguinas.— Rivalizan para agasajar a los forasteros y para "darles alojamiento".— La natalidad chilena según el historiador Luis de Santa Clara.— Las tres hijas de la Princesa de Talagante.— Tenían pacto con un duende.— Un Gobernador que cae enredado en una corona de flores.— Gonzalo de los Ríos y Encio.— La plancha del Comendador de la Merced

El celebrado cronista de nuestra colonia, Aurelio Díaz Meza, en una paciente y delicada búsqueda, ha sorprendido los hechos galantes de esa ruda y lejana época. En una serie de artículos que publicaremos sucesivamente, aparecerán relatados las aventuras, lances y situaciones en que el amor jugó principal papel en el lejano reino de Chile, y que salpicaron de sonrisas y de lágrimas las horas que se alternaban en el crudo combatir de la frontera o en las apacibles veladas a la vera del brasero. Bellas y atractivas figuras femeninas pertenecientes a la aristocracia chilena de esos tiempos, decoran galanamente estos cuadros de una época que no por más lejana, aparece menos interesante a nuestros ojos. Malicia, picardía, lágrimas y sangre, llevan los amores de ese tiempo desde la comedia a la tragedia. Los tiempos cambian; pero la esencia de las cosas es la misma.

Se preparaba el agitado y heroico siglo XVI para dar sus últimas boqueadas antes de hundirse para siempre en la historia de la Conquista, cuando la ciudad del Mapocho comenzaba también a desperezarse para entrar de lleno a la que se ha dado en llamar, muy propiamente por cierto: "la vida colonial".

La guerra de Arauco, iba a terminar también su primer período de conquista, enconado y sangriento, que había costado la vida, a dos de sus más brillantes capitanes, los gobernadores Valdivia y Oñez de Loyola, amén de dos o tres mil soldados españoles que habían venido a "entregar los huesos" en esta insaciable fosa araucana. El monarca en cuyos dominios no se ponía el sol, había resuelto ya no confiar más en los talentos militares de sus capitanes "indianos", por mucha que apareciera su experiencia en estas guerras "dilatadas"; la honra de las armas españolas, vencedoras en toda la Europa, exigía que la guerra cincuentenaria de Arauco tuviera su fin alguna vez y para conseguirlo ahora, en definitiva, había encomendado "la pacificación" a capitanes que hubieran conquistado su prestigio en Flandes, Alemania, Italia y Francia.

La llegada a Chile de esta categoría de capitanes, aureolados por los triunfos que alcanzaran en los grandes ejércitos del Duque de Alba, don Juan de Austria y de Alejandro Farnesio, iniciaron en nuestro suelo la vida de sociedad en forma un poco más intensa, más íntima, más cortesana que la hasta entonces conocida por los ásperos y poco comunicativos conquistadores primeros.

Con la renovación del personal del ejército, ya fuera con gente traída del Perú o directamente de la Península, el elemento masculino, escasísimo en los primeros años, fué cada vez más abundante y proporcionó a las damas un campo más amplio de selección; esto equivale a decir que la galantería se abrió paso y que los hombres tuvieron que esforzarse, entonces, por conquistar las sonrisas y los favores de la mitad más bella del criollismo chileno.

Las criollas, por su parte, en su deseo de agradar y de ser admiradas, desarrollaron fácilmente las facultades naturales de que están dotadas para coquetear y perder a los hombres; y de esta lucha por el pro y el contra—que en realidad es una lucha sólo por el pro—resulta aquí lo que ha sido inevitable desde que aparecieron sobre el "haz" de la tierra hombres y mujeres; que se acabó definitivamente la poca paz de que gozaban los santiaguinos.

¡Qué mujeres!

La llegada de cada Gobernador "peninsular", con su séquito de capitanes alféreces, sargentos y soldados distinguidos era toda una expectativa para las familias santiaguinas: las fiestas, los saraos, los banquetes se sucedían desde que los "forasteros" pisaban este hospitalario suelo hasta que el gobernador resolvía partir a la campaña de Arauco, cosa que ocurría generalmente, a la entrada de la Primavera.

Al año siguiente, al caer el invierno, es decir, cuando las lluvias paralizaban las operaciones militares, el gobernador y sus principales oficiales regresaban a la capital y se renovaba la vida de "divertimientos" interrumpida el año anterior. Uno de los historiadores de la Colonia, Luis de Santa Clara, apunta la sutil observación de que la natalidad aumentaba considerablemente en Santiago en los primeros meses de cada año. ¡Honra y prez al meticuloso "demografista" colonial!!

Por cierto que durante el tiempo que parmanecían en la capital del reino el gobernador y los suyos, las familias rivalizaban para hacer agradable la estada de los guerreros en los hogares mapochinos y para hacerlos olvidar las penalidades de tan trabajosa campaña: desde el Gobernador abajo, cada oficial, cada soldado, especialmente si era soltero, se veía asediado por las más delicadas atenciones y era una honra tener hospedado a uno o más caballeros españoles del séquito del Gobernador. Es verdad que se prestaba esto, y sobre todo si en la casa habían niñas... pero la caridad empezaba entonces, como ahora, por casa, y lo probable sería que las chismosas se quejaran por falta de alojados.

Uno de los hogares más frecuentados por los forasteros durante su permanencia en la capital, era el del General don Pedro de Lisperguer, caballero alemán, descendiente, según se decía, del Duque de Sajonia, y algo de esto sería verdad, porque cuando don Pedro llegó a Chile, con don García Hurtado de Mendoza, traía "a su costa y minción, para el servicio de su persona, y criados, seis cotas de malla, con sus mangas y caraqueses e morriones e guantes, e seis coseletes, e quince arcabuces e treinta hierros de lanzas con sus astas, e diez ballestas e doce hierros templones con sus astas e templanas, e cuatro docenas de espadas, e seis rodelas e dos largas e seis sillas jinetas e cuatro bridas".

¡A poco más, Don Pedro se trae un ejército completo, "a su costa e minción", para hacerle la competencia al emperador Carlos V!

El caballero alemán encontró luego en Chile su media naranja en la persona de una criolla por cuyas venas corría también sangre de príncipes; ella fué doña Agueda Flores, hija del conquistador Bartolomé Flores y de la casica doña Elvira de Talagante, la cual, por resolución del rey de España, había sido reconocida como princesa indígena. En este hogar, tal vez el más opulento de su tiempo, florecían tres muchachas que eran el imán de todos los jóvenes guerreros de Arauco, sin exceptuar, por cierto, a los de edad madura ni provecta, ni a los de las más altas categorías.

Por los años de 1595, dos de las Lisperguer, Magdalena y Catalina, estaban en el apogeo de sus lozanos veinticinco y veinte años, respectivamente; la menor, María, daba sus últimos pasos en la niñez, bordeando los doce floridos abriles. Completaban este opulento hogar cuatro garridos mozos que alternaban como compañeros de armas y de correrías galantes con lo más escogido del ejército español; con lo dicho basta para que el lector aprecie los atractivos insuperables que presentaba la principesca mansión de don Pedro Lisperguer al terminar el siglo XVI.

Sin embargo, de todos sus atractivos, la familia Lisperguer no había conseguido la franca estimación social que era lógico esperar de tales condiciones; los hombres eran altaneros, atropelladores, pendencieros y espadachines; y las mujeres... las mujeres, lo menos que de ellas se corría era "que tenían en su casa un duende que alborotó toda esta tierra, con quien decían tenían pacto". Hombres y mujeres, pobres y ricos, no tenían por los Lisperguer, el respeto a que eran acreedores por su alta situación social; el sentimiento que invadía a todo el mundo era de temor, muchas veces pavoroso, no tanto a las cuchilladas, de que eran azás pródigos, sino a los "encantamientos" y maleficios del duende alborotador.

Tal era, a grandes rasgos, la situación social de Santiago cuando llegó al país, con el carácter de gobernador del reino, el señor Don Alonso de Ribera y Zambrano, Comendador Soria en la Orden y Caballero de Alcántara y Teniente General de los reales ejércitos. El nuevo mandatario que enviaba el monarca español a terminar la guerra de Arauco era uno de los mejores capitanes de Francia y Flandes; su edad no pasaba de los cuarenta años llevados con arrogancia; "amaba el lujo y la ostentación, tenía pasión por el juego y por las mujeres y le gustaba asistir a banquetes y saraos."

Ribera fué a desembarcar directamente a Concepción, a principios de 1601, donde conoció y estrechó amistad, desde los primeros momentos, con el capitán don Juan Rodulfo Lisperguer, uno de los hermanos mayores de las hermosas damas criollas que acaba de conocer el lector; y después de hacer su primera "entrada", con relativo éxito, por el territorio rebelado, el gobernador, a la entrada del invierno, se dirigió a la capital para recibirse personalmente del mando.

El nuevo y arrogante mandatario fué recibido con arcos de flores "y arrayanes"; a la entrada a la ciudad, por el camino de la que hoy es calle de Santa Rosa, "se trabajó una puerta de madera so color de que era la puerta de la ciudad y cuya llave salió a entregarle el Corregidor don Jerónimo de Molina, llevándola en una almohada de terciopelo carmesí." En la Cañada, frente a la calle del Rey, (Estado), "el gobernador bajóse del caballo para subir a un tablado donde estaba el dosel, debajo del cual tomó asiento su señoría para recibir el homenaje del Cabildo" y en seguida, escoltado por un lucido séquito encaminóse por la calle del Rey, hasta el palacio de los gobernadores que estaba en la plaza.

Aparte de los arcos "de arrayanes" levantados por el Cabildo "y por los oficiales de los varios oficios", esto es, por los artesanos y obreros, las casas "particulares" ostentaban igualmente "primorosas alegrías" en sus puertas y balcones, y de muchas de ellas "se arrojaron flores y cintas al gobernador, al mirallo tan garboso". Al pasar frente a la casa de Don Pedro de Lisperguer, le fué arrojada una corona que cayó sobre las orejas del caballo del gobernador "y se encabritó el animal". Miró don Alonso hacia la ventana de donde había partido el obsequio que casi lo malogra, y vió en ella a dos damas que se disponían, nuevamente, a dispararle flores. Sonrióles el guerrero de Flandes, y quitándose su emplumado sombrero inclinóse cortesanamente ante la tentadora hermosura de las entusiastas criollas.

—Me haréis merced al decirme, mi señor don Juan Randulfo,—díjole el Gobernador al capitán Lisperguer, cuando ya estaban relativamente tranquilos en palacio;—¿quiénes son esas bellas damas que arrojaron la corona a mi paso por la calle del Rey?

Sonrió don Juan Randulfo ante la pregunta de don Alonso, y contestóle:

—Son doña Catalina y doña María Lisperguer y Flores, mis hermanas, señor Gobernador; y hanme enviado recado para que pida perdón a vuestra señoría por el desacato...

Atragantóse un poco el Gobernador antes de responder, pues no dejó de sorprenderle el sutil ingenio de la contestación que acababa de darle su amigo; pero inclinándose ant. el capitán, tal vez para disimular una pequeña turbación, díjole:

—Perdonad, señor capitán, que os dé el encargo de rogar a vuestras hermosas hermanas que permitan al Gobernador pasar a besarles las manos y a presentarles sus homenajes.

—A mucho honor tendrán mi madre, doña Agueda Flores y mi cuñado Gonzalo de los Ríos el que vuestra Señoría se digne llegar hasta su morada....

—¿Gonzalo de los Ríos...? repitió don Alonso.

—El marido de una de las damas que visteis.

Quedóse preocupado el Gobernador con la noticia y a poco, cuando la tertulia se apagó, don Alonso acercóse al comendador de la Merced, fray Fulgencio de Caravajal, que se había quedado el último y preguntóle:

—Dígame vuestra reverencia, señor comendador, quién es ese Gonzalo de los Ríos de quien he oído hablar mucho en Concepción como uno de los más ricos encomenderos...

El fraile, que tal vez quería hacer méritos ante la nueva autoridad, creyó que su deber era informarla tan ampliamente como pudiera, y no titubeó en soltar la sinhueso y espetar a don Alonso el siguiente discurso:

—Gonzalo es hijo de un conquistador de su mismo nombre, y de María de Encio, que estuvo procesada por el Santo Oficio de la Inquisición por "encantadora y hechicera" y que después de estar presa varios años en Lima, fué absuelta y "retractada" con un cirio verde en la mano y con las espaldas desnudas. Dícese de Gonzalo que también aprendió "maleficios" y que los hace en casa de su suegra doña Agueda, la cual también los aprendió de su madre que fué hija del cacique Talagante, gran hechicero y encantador, y que actualmente tienen en su casa una culebrilla a la que mantienen con leche de liebre negra.

Iba a decir algo el Gobernador al oír esto último, pero fray Fulgencio, tal vez sin darse cuenta, continuó impertérrito:

—Gonzalo de los Ríos es poseedor de todas las encomiendas de su padre, que las tenía "por dos vidas" y de varios lavaderos de oro; ahora es dueño, además, de otras encomiendas en Talagante, La Ligua y Tobalaba y es uno de los más poderosos de este reino, por su reciente enlace con doña Catalina Lisperguer. Don Juan Rodulfo...

—Basta, basta, Padre Fulgencio—interrumpió el Gobernador, al ver que el comendador mercedario estaba, al parecer, dispuesto a seguir informándolo sobre cada uno de los miembros de la familia de Gonzalo de los Ríos — agradezco a vuestra reverencia las noticias que me ha dado, y le suplico que venga a palacio mañana a fin de que sea servido de acompañarme a casa de doña Agueda Flores para presentarle mis respetos a ella y a sus hijas. Buenas noches.

El mercedario abrió un jeme de boca al oír las palabras del Gobernador y se fué pensando en que, si por hacer méritos ante su Señoría no habría hecho en cambio, una plancha soberana.

Al retirarse a sus habitaciones, don Alonso llamó a su camarero y le dijo:

—Maese Pedro, prepáreme para mañana uno de mis mejores vestidos de corte.

A. D. M.

(Continuará).

Muebles

DE COMEDOR, DORMITORIO, ESCRITORIO

A precios sumamente bajos con grandes facilidades en el pago, vende

LA SAN ANTONIO
MONEDA 952
FRENTE CASA MUZARD

LA TORNERIA "EL CONDOR"

CONDOR 1380, TEL. 270 PARQUE

Tiene el agrado de ofrecer a usted

Tallados, Calados y Torneados

Suc. Julio Tixier.

A TODO HOMBRE INTERESA

Conocer el Nuevo Método Naturista Neumo-Hidropático. (**Recientemente Privilegiado por el Supremo Gobierno**), para desarrollar, conservar y recuperar el **VIGOR SEXUAL**, sin droga alguna, tanto interna como externa.

Pídase el folleto científico "**Natura et Virilitas**", se remite en sobre cerrado y sin membrete a quien lo solicite, incluyendo franqueo a DAUBE y Cía. (Departamento Propaganda), VALPARAISO.

RICOTINA

EL REMEDIO SOBERANO PARA LA TUBERCULOSIS

Agentes: REID & GIUDICE LTDA. - CASILLA 2281 - SANTIAGO
DATOS Y PROSPECTOS GRATIS — EN VENTA EN TODAS LAS BOTICAS
Distribuidores:
DAUBE & Cía.
(Base: Pental — Terembenteno y Piridina)

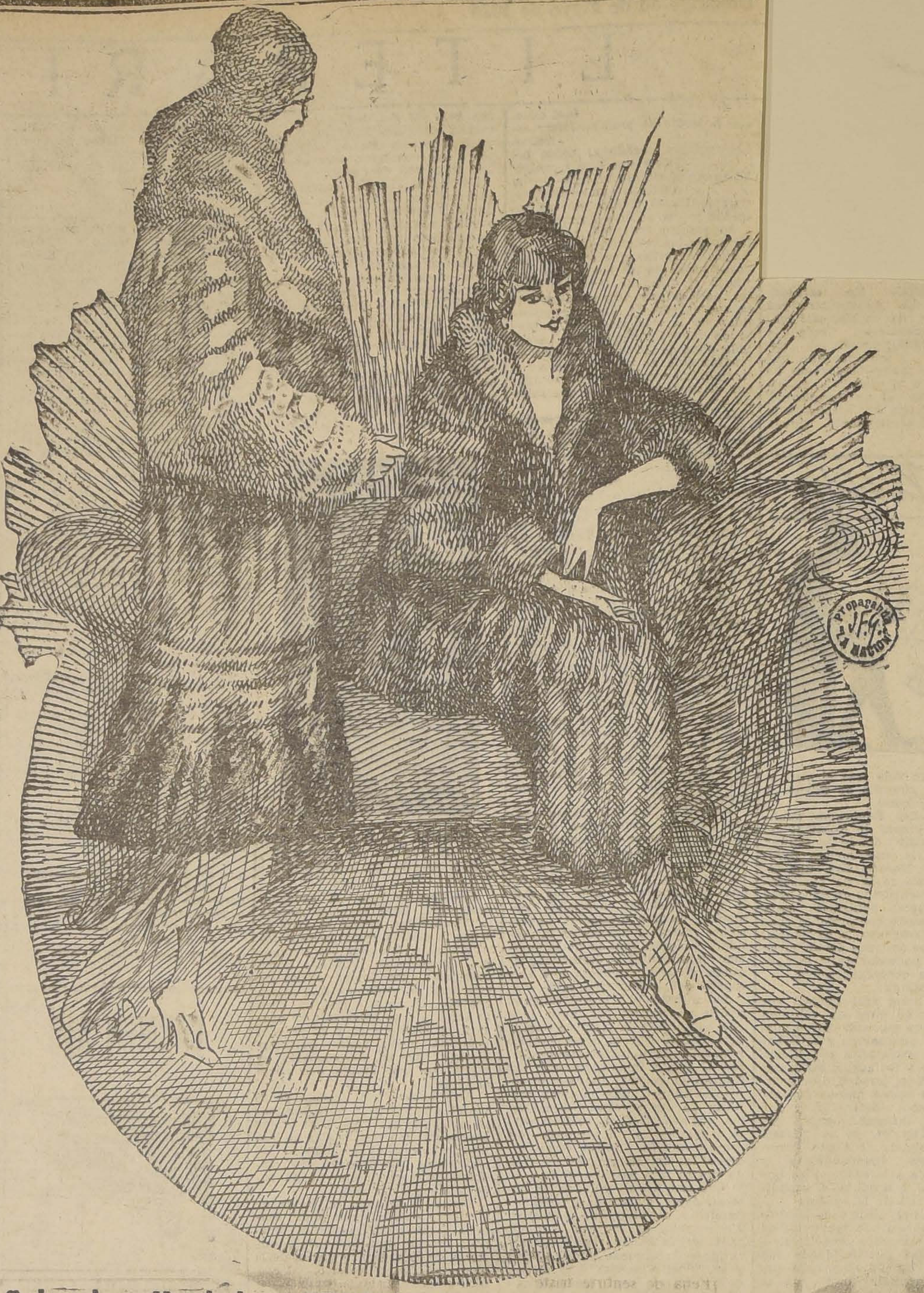

La más Colosal y Verdadera REALIZACION de la presente temporada que en PIELES y SOMBREROS Ofrece la Fábrica "La Elite" Desde MANANA Lunes 31 de Mayo

SECCION PIELES

ABRIGOS de Nutria Australia	$	585.00
ABRIGOS de Nutria Australia, extra, largo m. 1.05	$	780.00
ABRIGOS de Nutria Australia, extra-finos, largo m. 1.10, con godet	$	865.00
ABRIGOS de Nutria Australia, extra-finos, largo m 1.10, con godet	$	970.00
ABRIGOS de Nutria Rusia, superior, igual a la Hudson, talles grandes, largo 1.10, 1.15 y 120	$	1.285.00
ABRIGOS de Nutria Hudson, finísima, largo 1.10	$	2,875.00
ABRIGOS Petit-Gris natural, largo 1.05, cruzado, con godet	$	3,780.00
ABRIGOS Petit-Gris luxtre	$	1,250.00
ABRIGOS Chevrette, largo: 1.10 y 1.15, con godet	$	690.00
ABRIGOS Vizonet, clase superior	$	770.00
ABRIGOS plomos, imitación Petit-Gris, largo 1.05 m.	$	690.00
ABRIGOS Astrakán legítimo, largo m. 1.15	$	2,685.00
ABRIGOS murmel Vizont, largo m. 1.10	$	1,885.00
ABRIGOS Kolinsky, largo m. 1.10	$	3,225.00
ECHARPES de Nutria Australia, extra, largo m. 2.00	$	265.00
ECHARPES imitación Petit-Gris	$	220.00
ECHARPES de Petit-Gris, $ 725, $ 1,150, y	$	1,485.00
ECHARPES de Scungs, largo m. 2.00	$	565.00
ECHARPES de Marta Murmel, largo m 2.	$	350.00
ECHARPES de Murmel Vizont, largo m. 2.00	$	475.00
ECHARPES de imitación Kolinsky, largo m 2.00	$	190.00
ECHARPES de Topo Raze, largo m. 2.00	$	290.00
ZORROS Zitka Renard, legítimos, tamaño regular	$	195.00
ZORROS Zitka Renard, legítimos, tamaño grande	$	275.00
ZORROS Zitka Renard, legítimos, tamaño grande, clase superior	$	360.00
ZORRITOS Japoneses, tamaño regular. Gran réclame	$	59.00
NAPAS de Nutria Australia, sólo a	$	68.50
NAPAS de Nutria, extra-fina, tamaño un metro de largo y 0.40 ancho, especial para abrigos	$	87.00

Sección Sombreros

SOMBREROS de paño, adornados	$	13.50
SOMBREROS de paño fino, semi-fieltro	$	17.50
SOMBREROS de fieltro, finos	$	28.50
SOMBREROS de terciopelo de seda	$	23.50
SOMBREROS de peluch de seda	$	26.00
SOMBREROS de paño Sedán	$	24.00
CLOCHE, especialmente para hormar sombreros	$	6.50
CLOCHE, especialmente para hormar sombreros, calidad semi-fieltro, infinidad de colores, solamente a	$	11.00
CLOCHE de fieltro, especiales para hormar, en clase muy fina	$	22.50

Pieles para Adornos Tenemos un gran Stock en pieles y cueros para adornos que liquidamos a precios de extraordinaria oportunidad.

GRAN FABRICA DE PIELES Y SOMBREROS

"LA ELITE"

SAN DIEGO 161, entrada particular, Teléfono 2757

NOTA.—Esta fábrica cuenta con el taller más completo y atendido por expertos operarios para la transformación, hechuras y limpia de toda clase de pieles. Sus precios son los más económicos de Santiago.

UN LOTE DE
ABRIGOS INGLESES

PRECIOS DESDE $ 190

EWART & Ci

HUERFANOS 1024

CASILLA 2496 TELEFONO

Crema JAVA de BOURJOIS

28 Place Vendôme Rue de la Paix-PA

Casilla 1495 VALPARAISO O'Higgins 7

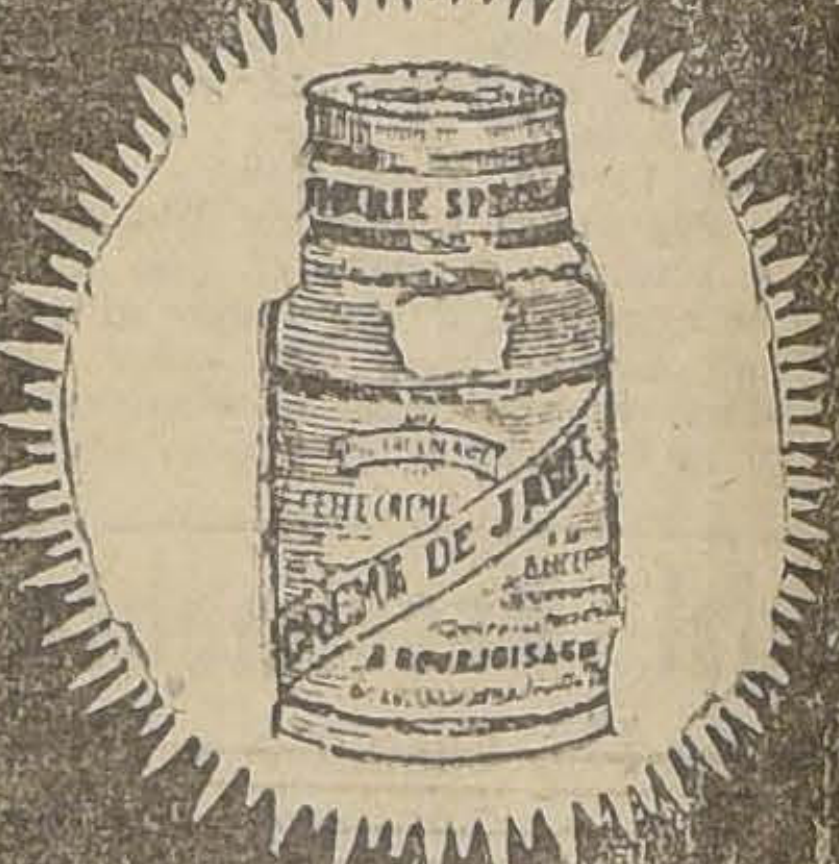

El Frasco $4

DESPUES DE USAR CREMA JAVA USE POLVOS JAVA

Barraca San Mig

Hemos vendido esta barraca, situada en la calle

San Diego N.o 22

y transferido la marca a don Luis Guzmán Martínez.
Nuestros clientes tienen a su disposición nuestras cas "Chile", situada en Vicuña Mackenna N.o 640; en Tarapacá N.o 851; "El Sol", en Delicias N.o 2844, oficina central, en Moneda N.o 1128.

SOCIEDAD NACIONAL de BU Y MADERAS

VERDADERO REMEDIO DEL HOGAR

LAS

PASTILLAS VALDA

son indispensables

al NIÑO al salir a la escuela, al ANCIANO al ir a el aire, a los ADULTOS, cuando van á sus quehaceres

para PRESERVAR

SUS ORGANOS RESPIRATORIOS

o para CUIDAR

los Constipados, Dolor de Garganta, Laringitis, Bronquitis, Grippe, Trancazo, Asma, Enfisema, etc.

PERO HAY QUE TENER CUIDADO *de no emplear sino las*

PASTILLAS VALDA

VERDADERAS

que se venden unicamente en CAJAS con el nombre VALDA en la tapa y nunca de otra manera.

A base de Menthol, Eucaliptus Galadol, Derpinol.

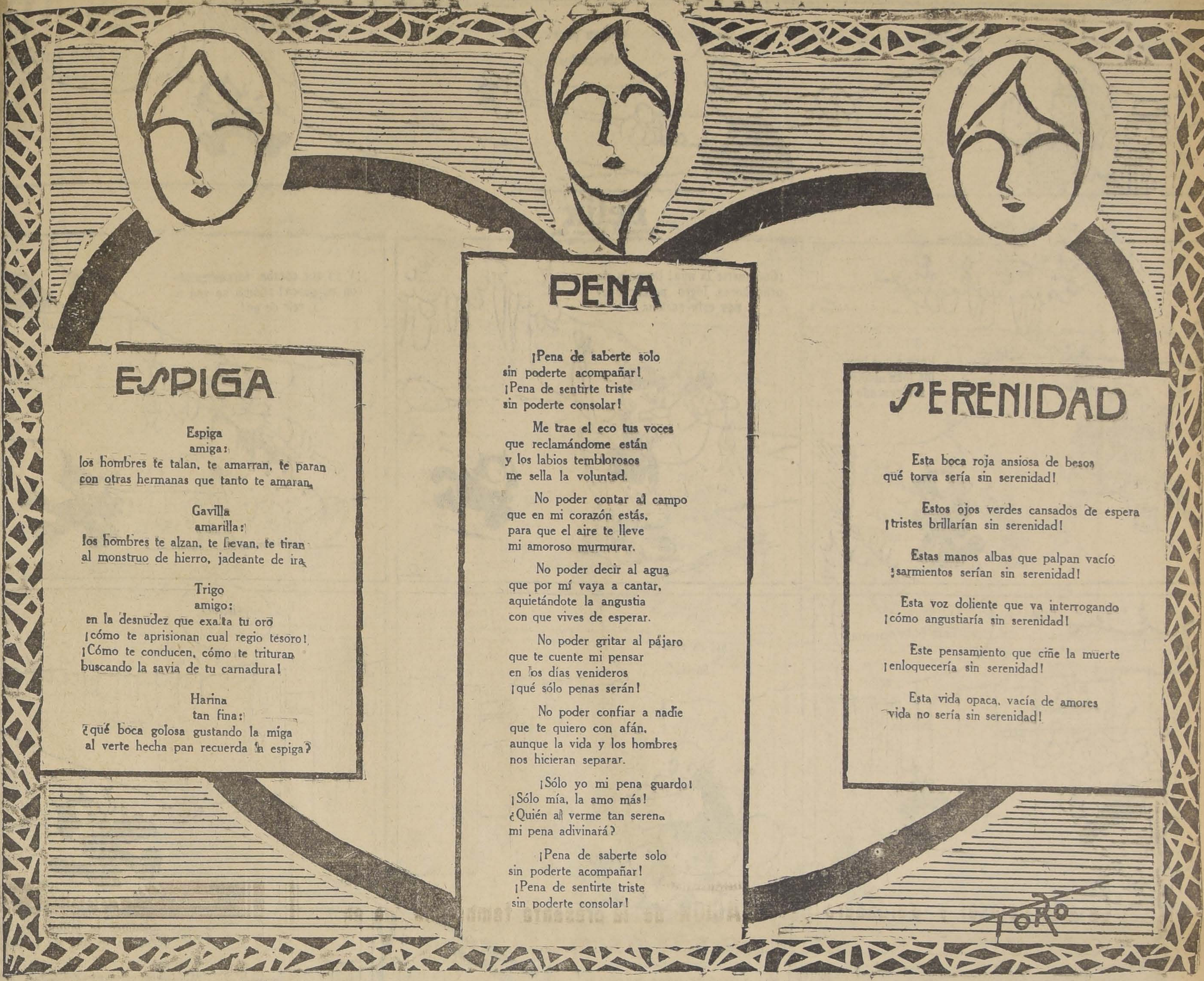

ESPIGA

Espiga
amiga:
los hombres te talan, te amarran, te paran
con otras hermanas que tanto te amaran.

Gavilla
amarilla:
los hombres te alzan, te llevan, te tiran
al monstruo de hierro, jadeante de ira.

Trigo
amigo:
en la desnudez que exalta tu oro
¡cómo te aprisionan cual regio tesoro!
¡Cómo te conducen, cómo te trituran
buscando la savia de tu carnadura!

Harina
tan fina:
¿qué boca golosa gustando la miga
al verte hecha pan recuerda la espiga?

PENA

¡Pena de saberte solo
sin poderte acompañar!
¡Pena de sentirte triste
sin poderte consolar!

Me trae el eco tus voces
que reclamándome están
y los labios temblorosos
me sella la voluntad.

No poder contar al campo
que en mi corazón estás,
para que el aire te lleve
mi amoroso murmurar.

No poder decir al agua
que por mí vaya a cantar,
aquietándote la angustia
con que vives de esperar.

No poder gritar al pájaro
que te cuente mi pensar
en los días venideros
¡qué sólo penas serán!

No poder confiar a nadie
que te quiero con afán,
aunque la vida y los hombres
nos hicieran separar.

¡Sólo yo mi pena guardo!
¡Sólo mía, la amo más!
¿Quién al verme tan serena
mi pena adivinará?

¡Pena de saberte solo
sin poderte acompañar!
¡Pena de sentirte triste
sin poderte consolar!

SERENIDAD

Esta boca roja ansiosa de besos
qué torva sería sin serenidad!

Estos ojos verdes cansados de espera
¡tristes brillarían sin serenidad!

Estas manos albas que palpan vacío
¡sarmientos serían sin serenidad!

Esta voz doliente que va interrogando
¡cómo angustiaría sin serenidad!

Este pensamiento que ciñe la muerte
¡enloquecería sin serenidad!

Esta vida opaca, vacía de amores
vida no sería sin serenidad!

Ite, missa est

por RUBEN DARIO.
(Nicaragüense).

¡Yo adoro a una sonambula con alma de Eloísa,
virgen como la nieve y honda como la mar;
su espíritu es la hostia de mi amorosa misa
y alzo al son de una dulce lira crepuscular.

Ojos de evocadora, gesto de profetisa,
en ella hay la sagrada frecuencia del altar;
su risa es la sonrisa suave de Monna Lisa.
sus labios son los únicos labios para besar.

¡Y he de besarla un día con rojo beso ardiente;
apoyada en mi brazo como convaleciente
me mirará asombrada con íntimo pavor.

La enamorada esfinge quedará estupefacta,
apagaré la llama de la vestal intacta
¡y la faunesa antigua me rugirá de amor!

Al pasar

por EDMUNDO MONTAGNE
(Argentino).

Dama de rostro velado
por extraña palidez,
y en los ojos la altivez
de un hondo duelo callado.

Si vuestro mirar sombreado
brilló tan dulce en mi prez,
mi corazón a su vez
ha latido y os ha amado.

¡Y os ama aún mucho más,
cuanto que nunca jamás
vuestro encanto suave y serio.

ay, ha de herirme en la vida,
con súbita y santa herida
de amor grave y de misterio.

El soneto de Arvers

por M. MAGALLANES MOURE
(Chileno).

Hay en mi alma un misterio y un secreto en mi vida:
una pasión eterna, de súbito formada.
Oculta llevo en mi alma la irremediable herida
y aquélla que la hizo nunca ha sabido nada.

Inadvertido paso junto a la bien amada,
siempre a su lado y siempre solitario. Cumplida
veré sobre la tierra mi sombría jornada
sin pedir ni alcanzar la dicha apetecida.

Ella, a quien Dios ha hecho dulce y buena, su senda
prosigue distraída, sin que su oído atienda
el murmullo amoroso que en pos dejando va.

Fiel al deber austero y apegada a su huella,
dirá al ver estos versos, inspirados por ella:
—¿Qué mujer será ésa? — Y no comprenderá...

Inicial de oro

por B. FERNANDEZ MORENO
(Argentino).

Nací, hermanos, en esta dulce tierra argentina,
pero el primer recuerdo nítido de mi infancia
es éste: una mañana de oro y de neblina
un camino muy blanco y una calesa rancia.

Luego un portal oscuro de caduca arrogancia
y una abuelita toda temblona y pueblerina
que me deja en la cara una agreste fragancia
y me dice: ¡El, mi nieto, qué caruca más fina!

Y me llenó las manos de castañas y nueces,
y el alma de leyendas, y el corazón de preces,
y los labios de un viejo y divino parlar...

Un parlar montañés de viejecita bruja
que narra una aconseja mientras mueve la aguja.
¡El mismo que ennoblece, ahora, mi cantar!

La musa del río

por EMILIO CARRERE
(Español)

¡Viejo puente de Alcántara sobre el Tajo armonioso!
¡Musa eterna del Río, que junta en su raudal
la voz de Garcilaso, el divino, a un saudoso
melancólico fado del dulce Portugal!

El Tajo musical es el viejo trovero
que canta del terruño las grandezas pasadas;
cuando clama la heroica canción del Romancero,
le responde, a los lejos, la voz de las Luisiadas.

¡Oh, el clamor de las presas, como un crujir de
[fraguas,
noble y preclaro río, tus armoniosas aguas
templaron las espadas de la Fe y de la Gloria!

¡Aurea y vieja Toledo: en tu insigne recinto,
igual que en una cumbre de la Raza y la Historia,
brilló el sol, en la testa del César Carlos Quinto!

II

¡Oh puente toledano: en tu ojo negro y hueco
hay una eterna lágrima por la gloria ancestral;
tú viste la pupila visionaria del Greco
siguiendo la corriente del Río musical!

¡Toledo! ¡Ciudad maga, legendaria y moruna,
que aromas de leyendas las piedras herrumbrosas,
yo he visto desclavadas, a la luz de la luna,
del Cristo de la Vega, las manos milagrosas!

Viejo puente de Alcántara que escuchas la canción
del agua, que palpita igual que un corazón;
voz del Tajo, poeta que nuestros fastos llora

que cantó la conquista de América y el paso
de Lepanto, ¡oh trovero Río de Garcilaso!
¿qué glorias de la Raza puedes cantar ahora?

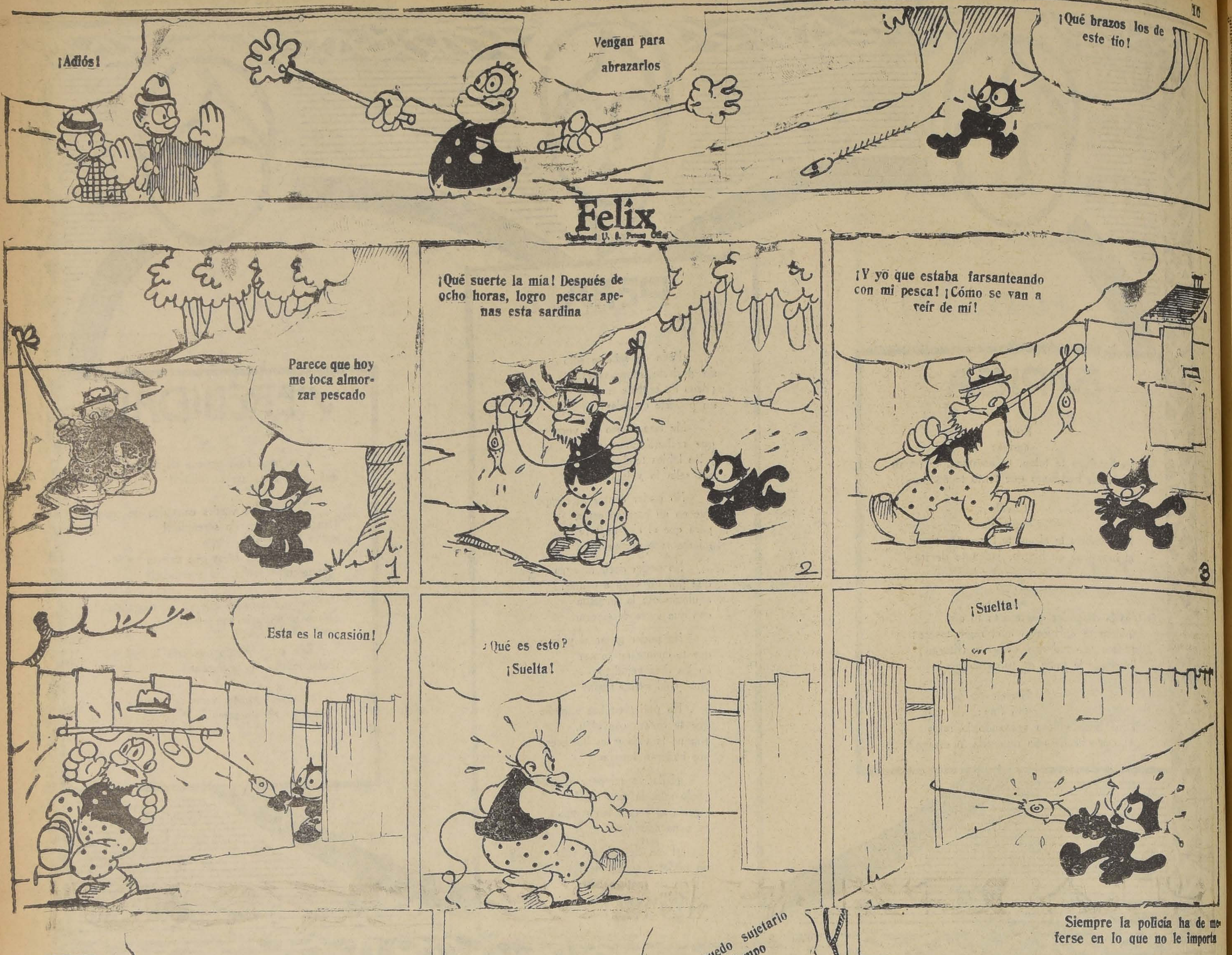
¡Adiós!
Vengan para abrazarlos
¡Qué brazos los de este tío!
Felix
Registered U. S. Patent Office
Parece que hoy me toca almorzar pescado
1
¡Qué suerte la mía! Después de ocho horas, logro pescar apenas esta sardina
2
¡Y yo que estaba farsanteando con mi pesca! ¡Cómo se van a reír de mí!
3
Esta es la ocasión!
¿Qué es esto? ¡Suelta!
¡Suelta!
yo lo ayudaré
7
Ya no puedo sujetarlo más tiempo
8
Siempre la policía ha de meterse en lo que no le importa
9
¡Qué bonita!
¿Cómo habrá podido estirarse tanto?
© 1926, by King Features Syndicate, Inc. Great Britain rights reserved.
4-25
10
Es la trucha más grande conocida. El Club de Pesca le da un premio
¡Qué suerte!
11
Mi reputación se ha salvado y me quedo con plata. Te regalo el pescado
12
PAT SULLIVAN

COPYRIGHT BY KING FEATURES SYNDICATE, INC. DERECHOS DE EXCLUSIVIDAD PARA CHILE ADQUIRIDOS POR "LA NACION")

Mueblería Colón

56 — BANDERA — 58
GRANDES REBAJAS DE PRECIOS
NUEVO Y ESPLENDIDO LOCAL

LA TORNERIA "EL CONDOR"

CONDOR 1380 — TEL. 270, PARQUE
Tiene el agrado de ofrecer a usted
LANZAS PARA CORTINA
Suc. JULIO TIXIER.

HERNIAS

Bragueros, elásticos, fajas con pelotas neumáticas, piernas, brazos artificiales, aparatos ortopédicos, muletas.

Chappuis y Theóduloz
ARTURO PRAT 346. CASILLA 409
Unicos especialistas en Chile

¿Qué son las Canas?

Las canas es un cabello envejecido y rejuvenece transformándose a su color natural, por medio de un corto tratamiento con el reconocido

ESPECIFICO BOLIVIANO "BENGURIA"

que sólo se vende en MONEDA 875.
LAS CANAS, LA CALVICIE, CASPAS, GRASAS Y SEBORREAS: son curadas en corto tiempo.
Ventas y consultas en Moneda 875, de 9 A. M. a 12 y de 2 a 7 P. M.

Dr. RAFAEL BENGURIA

Base: Decoc de cusi cusi Decoc de Hasnu huichin.

Botica Santiago
HUERFANOS
Esq. AHUMADA
ESPECIALIDAD EN RECETAS
ABIERTO HASTA LAS 12 P.M.

MUEBLES
de todas clases, precios su-
mamente bajos y con GRAN-
DES FACILIDADES DE PA-
GO, vende:
MUEBLERIA
LA REPUBLICA
SANTO DOMINGO 1020
Consulte nuestros precios

MALDADES DE DOS PALOMILLAS

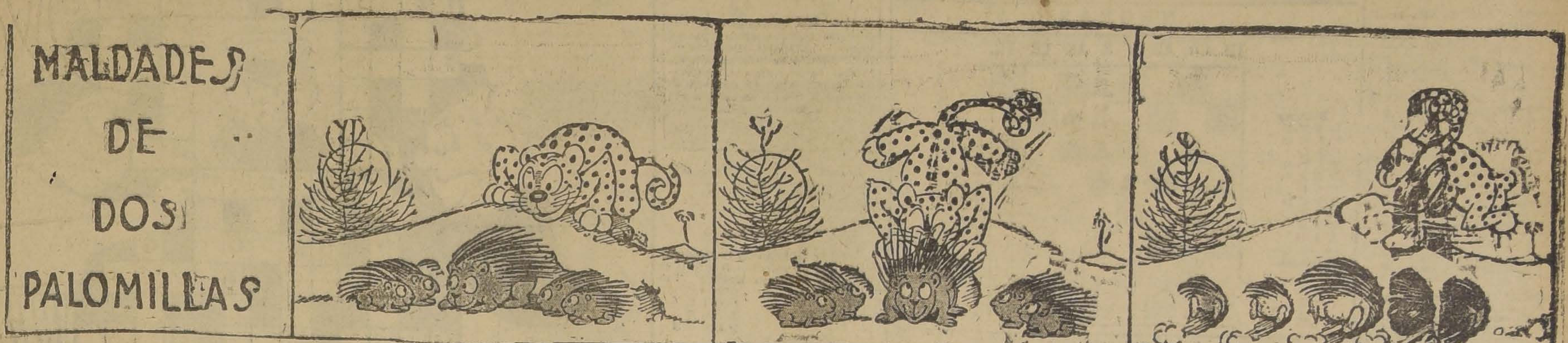

EN BUSCA DE LAS PERLAS

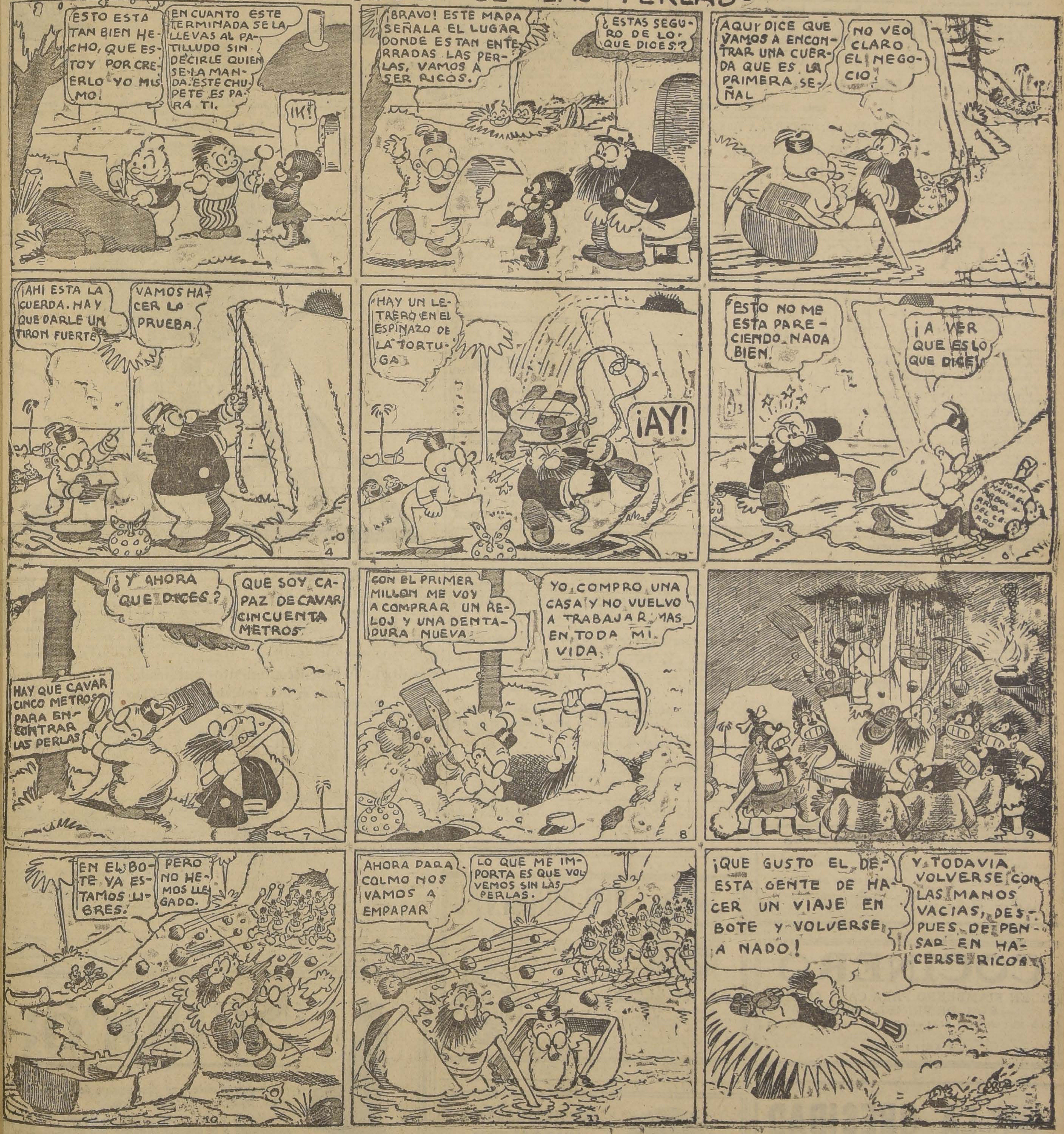
¡ESTO ESTA TAN BIEN HECHO, QUE ESTOY POR CREERLO YO MISMO!
EN CUANTO ESTE TERMINADA SE LA LLEVAS AL PATILLUDO SIN DECIRLE QUIEN SE LA MANDA. ESTE CHUPETE ES PARA TI.
¡IK!
¡BRAVO! ESTE MAPA SEÑALA EL LUGAR DONDE ESTAN ENTERRADAS LAS PERLAS, VAMOS A SER RICOS.
¿ESTAS SEGURO DE LO QUE DICES?
AQUI DICE QUE VAMOS A ENCONTRAR UNA CUERDA QUE ES LA PRIMERA SEÑAL
NO VEO CLARO EL NEGOCIO.
¡AHI ESTA LA CUERDA. HAY QUE DARLE UN TIRON FUERTE
VAMOS HACER LA PRUEBA.
HAY UN LETRERO EN EL ESPINAZO DE LA TORTUGA
¡AY!
ESTO NO ME ESTA PARECIENDO NADA BIEN.
¡A VER QUE ES LO QUE DICE!
SIGAN HASTA EL ARBOL ARRIBA DEL CERRO
¿Y AHORA QUE DICES?
QUE SOY CAPAZ DE CAVAR CINCUENTA METROS
HAY QUE CAVAR CINCO METROS PARA ENCONTRAR LAS PERLAS
CON EL PRIMER MILLON ME VOY A COMPRAR UN RELOJ Y UNA DENTADURA NUEVA
YO COMPRO UNA CASA Y NO VUELVO A TRABAJAR MAS EN TODA MI VIDA.
EN EL BOTE YA ESTAMOS LIBRES.
PERO NO HEMOS LLEGADO.
AHORA PARA COLMO NOS VAMOS A EMPAPAR
LO QUE ME IMPORTA ES QUE VOLVEMOS SIN LAS PERLAS.
¡QUE GUSTO EL DE ESTA GENTE DE HACER UN VIAJE EN BOTE Y VOLVERSE A NADO!
Y TODAVIA VOLVERSE CON LAS MANOS VACIAS, DESPUES DE PENSAR EN HACERSE RICOS.

ABRIGOS EN LIQUIDACION

Maison "La Samaritaine"

::: Santo DOMINGO 1017 :::

La escalera.—The Ladder.—Problema N.o 3.—Solución 2.—Correspondencia y comentarios

EL TORNEO DE MOSCOW

El resultado final de este torneo fué el siguiente:

		Puntos
1	Bogoljudoff	15 1|2
2	Lasker	14
3	Capablanca	13 1|2
4	Marshall	12 1|2
5	Tartakower	13
6	Torre	12
7	Reti	11 1|2
8	Romanowski	11 1|2
9	Genewski	10 1|2
10	Grunpeld	10 1|2
11	Bogatirschuk	10
12	Rubinstein	9 1|2
13	Spielmann	9 1|2
14	Uverlinski	9 1|2
15	Lowenfisch	9
16	Ravinowitsch	8 1|2
17	Yates	7
18	Goothilf	6 1|2
19	Samisch	6 1|2
20	D. Chollmirsko	6
21	Subasew	4 1|2

Bogoljudoff ganó en espléndida forma con 1 1|2 punto libre, dejando atrás al **campeón del mundo Capablanca**, y a un **ex-campeón, Lasker**; aunque este resultado se achaque, al efecto del clima sobre los **campeones**, hay otras **consideraciones** que da que pensar diferente, y **es** la influencia en el resultado del **juego** del **Block ruso desconocido.**

El cómputo sin tomar en cuenta a este **Block** es el siguiente:

Capablanca, 8; Bogoljudoff, 7 1|2; Tartakower, y Lasker, 6 1|2; Torre, 6; Grunfeld, 5 1|2; Reti Rubinstein, y Marshall, 5.

¿Hasta qué punto la influencia del **Block**, ayudó al triunfo de **Bogoljudoff?**; sin embargo, así y todo fué una gran victoria.

Lasker, en el segundo puesto, es el Lasker antiguo, el gran maestro.

Capablanca, ocupó el tercer lugar, debido a su mal comienzo, aunque es de suponer que él deseaba que otro ganara, y así sería más fácil juntar el dinero necesario para financiar un campeonato mundial. En la segunda parte del torneo recuperó mucho y tuvo la gran satisfacción de aniquilar en forma aplastante a **Bogoljudoff** en la partida 19 en que en la **jugada nueve**, decidió **el** juego a su favor sacrificando un caballo.

Marshall, en el cuarto lugar fué un batatazo.

Torre. De este joven jugador mexicano, **Capablanca** ha dicho, es **un fenómeno** que pronto nos aventajará a todos.

Reti, en el sétimo lugar fué una desilusión para sus admiradores.

C. A.

Hemos recibido los siguientes problemas inéditos de dos jugadas:

Goung Remate (3), Deliro (3) Alfil, Thom (2) Pilsbury, Conde Benario sin clave, Deliro (2), Minerva T. H. (2) Mir. Bird Halm Chad (5) Caballo del Diablo, Capa Carda, Old Boy, Dámaso Reinoso, Dr. Mieses (2) Lady, Torre de Marfil (2), Deliro (2), Yoritomo Konig, Schachspiel, Morphy y Ramb.

LA ESCALERA. PROBLEMA N.o 3

NEGRAS

TD CD AD D R AR CR TR.

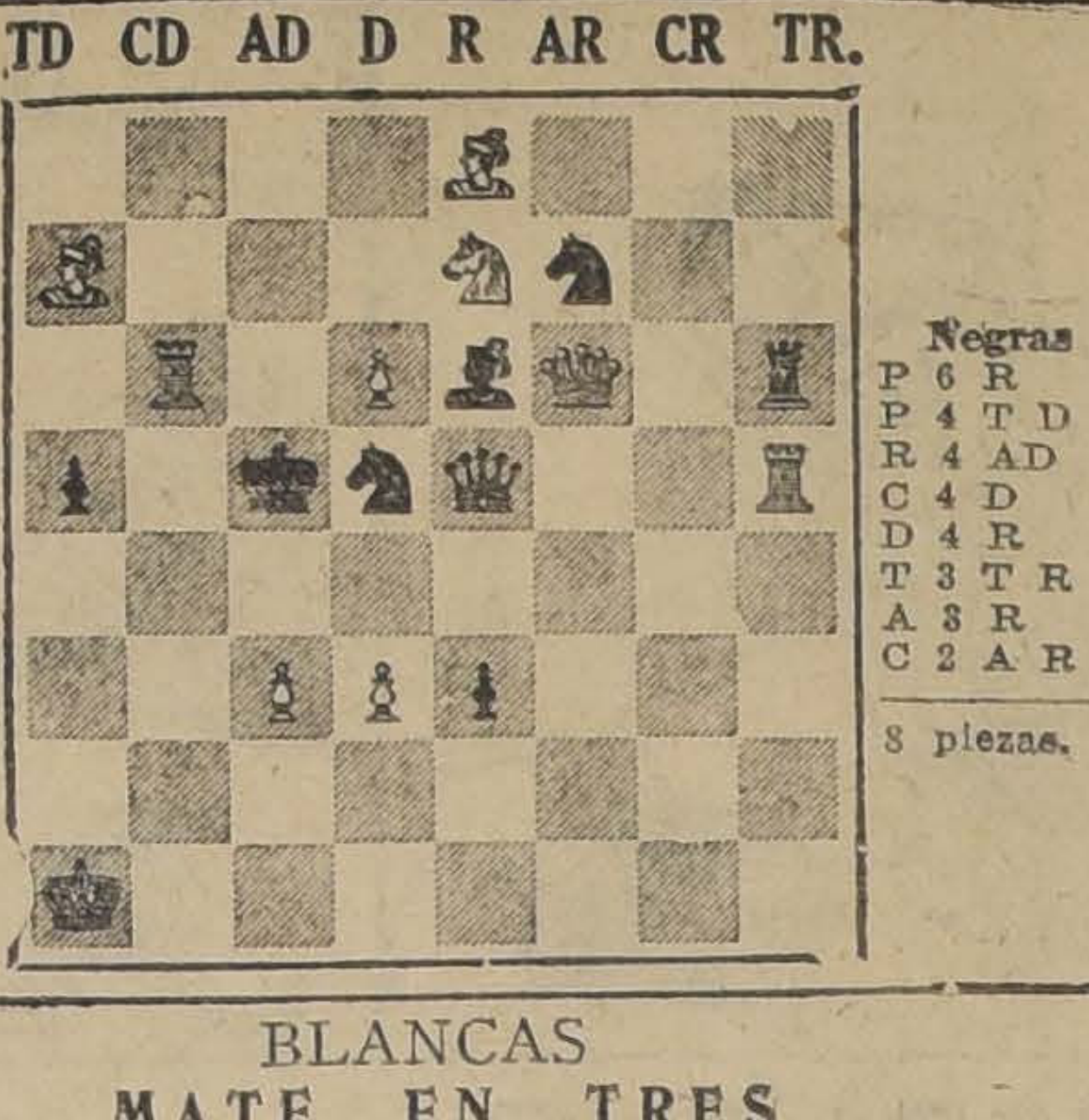

Blancas
R 1 T D
P 3 A D
P 3 D
T 5 T R
D 6 A R
P 6 D
T 6 C D
A 7 T D
C 7 R
A 8 R

10 piezas.

Negras
P 6 R
P 4 T D
R 4 AD
C 4 D
D 4 R
T 3 T R
A 3 R
C 2 A R

8 piezas.

BLANCAS
MATE EN TRES

Soluciones hasta el Viernes medio día

CUPON. PROBLEMAS DOS JUGADAS

$ 200, $ 100, $ 50 ORO EN PREMIOS

Recepción, 30 de Mayo.—Bona fide inéditos del concursante. Ilimitado el número

INVITAMOS AL CONCURSO A TODOS LOS AJEDRECISTAS DEL PAIS.—CONCURSO "LA NACION"

Importante

Ayer nos enteramos de que hay un político griego que se llama TOKOILOPOHPUPOLOS. Damos la información sin interés egoísta alguno, confiando sinceramente en que sea de utilidad a los aficionados a resolver palabras cruzadas.

Blancas		Negras
1. R 5 AR	si	C 3 A
2. C 4 D	si	P x C
3. A x C mate.		

PROBLEMA N.o 10

El señor **Alfredo de la Quintana** insiste que su solución **D 8 T D** es buena, le rogamos analice con tranquilidad:

1. D 8 T D	1. C 1 D
2. T 7 R	2. C 3 A R
3. T x C	3. A 3 T R 2

y

1. D 8 T D	1. C 1 D
2. D x C	2. D 6 C D

AMOS BURN

LA ESCALERA (THE LADDER)

A todos los que mandaron solución al **Problema N.o 1**, les hemos anotado **cinco peldaños en La Escalera** que son **cinco puntos** de **a peso a su crédito.**

A todos los que mandaron solución al **Problema N.o 2**, les hemos anotado otros cinco puntos, y así seguiremos subiéndoles de **cinco** en **cinco peldaños**, hasta llegar al final de **La Escalera**, que tiene **cien peldaños**, y entonces les entregaremos **cien pesos** a cada uno de los que lleguen al final, y pueden comenzar de nuevo.

A los que **no** mandaron solución al 2 les hemos bajalo **cinco peldaños. N. M.**

A los que mandaron **solución** mala les hemos bajado **cuatro peldaños. S. M.**

A los que no acompañen **diagrama del problema**, les bajamos dos peldaños **S. D.**

Y bajamos **un peldaño**, por cada variante principal.

No admitimos **seudónimos**, y rogamos no dar la clave a **palos blancos.**

El **diagrama** escogido es el que publicamos del problema.

AMOS BURN

MUEBLERIA
La Argentina
214 - BANDERA - 220
José Gurfinkel
GRAN SURTIDO DE MUEBLES DE TODOS ESTILOS
FABRICA
CHILOE 1310
A precios más bajos que en todas las Mueblerías. Antes de hacer sus compras, consulte mis precios.

LA ESCALERA

N.o Orden	Nombres	Residencia	Saldo anterior Problema 1	Problema 2	Saldo anterior	Observaciones
1	Isidoro Stieffel.	Santiago	5	— 4	1	S. M.
2	José Infante D.	Valparaíso	5	— 4	1	S. M.
3	Tomás Montecinos.	Santiago	5	+ 5	10	——
4	Antonio Rodríguez.	Valparaíso	5	+ 5	10	——
5	Aedo.	——	5	— 5	0	N. M.
6	Doctor Blasser.	San Carlos	5	— 5	0	N. M.
7	Humberto Molina.	Santiago	5	+ 5	10	——
8	E. Raab R.	Santiago	5	+ 5	10	——
9	Doctor Vidal.	Rengo	5	+ 10	15	Uno de los tres primeros
10	Ernesto Velasco.	Santiago	5	— 5	0	N. M.
11	Luis Muñoz.	Santiago	5	+ 5	10	——
12	José D. Gómez.	Santiago	5	— 4	1	S. M.
13	Doctor D. Prieto	Santiago	5	+ 5	10	——
14	A. Wachholtz.	Valparaíso	5	— 5	0	N. M.
15	E. Ledermann.	Valparaíso	5	— 4	1	S. M.
16	V. Ovando Díaz.	Santiago	5	+ 5	10	——
17	E. Baldrich.	Santiago	5	— 5	0	N. M.
18	E. Zont.	Osorno	5	— 5	0	N. M.
19	I. Berríos.	Santiago	5	— 5	0	N. M.
20	Absalón Monsalve.	Valparaíso	—	+ 10	10	Uno de los tres
21	Alf. de la Quintana.	Chanco	—	+ 10	10	Uno de los tres
22	Pedro Hernández.	Santiago	—	— 4	— 4	S. M.
23	Víctor Villegas del H.	Valparaíso	—	+ 1	+ 1	1 S B 1 S M
24	E. Villegas del H.	Valparaíso	—	+ 3	3	F. D.
25	Fernando Prats G.	Santiago	—	— 4	— 4	

Observaciones.—S. M., Solución Mala. N. M., No mandó. F. D., Falta Diagrama. S. B., Solución Buena. Se puede comenzar con cualquier problema.

Solución problema N.o 2.—Jugada Clave R. 5 A. R.

Conforme a nuestras ofertas, hemos anotado **dos soluciones**, o sea **diez peldaños**, en la escalera a los **señores Absalón Monsalve, de Valparaíso, Alfredo de la Quintana,** de **Chanco** y al doctor **Angel Vidal O.,** de **Rengo**, por ser de estos señores las tres soluciones buenas llegadas a nuestro poder.

SOLUCIONISTAS: Absalón Monsalve, doctor Vidal O., Alfredo de la Quintana, E. Villegas del H., E. Raab R., Antonio Rodríguez, Víctor Villegas del H., Humberto Molina, Luis Muñoz, Tomás Montecinos, doctor Daniel Prieto.

MALAS: Todas las que nos llegaron con clave **R 4 A D, R 6 D, rey de paseo,** las cuales se inutilizan con **C 1 C D o C 2 C D,** haciendo perder a las blancas una jugada con jaque. **E Ledesmann, F. Prats G., V. Villegas del H., Isidoro Sheffel, Pedro Hernández, José D. Gómez y José Infante Díaz.**

SOLUCIONES VARIANTES DE DON LUIS MUÑOZ

Blancas		Negras
1. R 5 AR	si	C 1 C
2. C 4 D	si	D x T
3. D 2 R mate.		

Blancas		Negras
1. R 5 AR	si	C 1 C
2. C 4 D	si	D x T
3. C 2 AD mate.		

Blancas		Negras
1. R 5 AR	si	P 7 C
2. D 4 R	si	R 8 AR
3. C 2 D mate.		

Blancas		Negras
1. R 5 AR	si	P 7 C
2. C x D	si	R 8 A D
3. C 2 A mate.		

Blancas		Negras
1. R 5 AR	si	D x T
2. C x D	si	P 7 C
3. C 2 AD mate		

Blancas		Negras
1. R 5 AR	si	D x T
2. C x D		
3. C x D	si	C 2 A

EL CONCURSO DE GLIMERICK

DESCIFRE ESTE GLIMERICK Y GANARA UN PREMIO. CADA GLIMERICK ORIGINAL QUE SE PUBLIQUE SERA TAMBIEN PREMIADO

GLIMERICK N.o 67.—"DE PURO SUSTO", POR CELIA DIAZ PALACIOS

Cuentan de un sabio que.. .. .. (en cierto lapso de tiempo)
Un glimerick.. .. .. (formaba)
Y le resultó tan.. .. .. .. (horrible)
Que se le entró.. .. .. .. (el habla)
Durante toda.. .. .. (su existencia)

Las soluciones se reciben hasta el Jueves próximo El resultado se publicará en la PAGINA DE ENTRETENIMIENTOS DE "LA NACION", del Domingo próximo.

En el sobre escriba:

"EL GLIMERICK" — "LA NACION" — CASILLA 81 D.

EL GLIMERICK. - "LA NACION".
CUPON

DOS VIDAS MENOS

Los diarios anunciaron el 26 la muerte de don Emilio Alemparte Lastra y del aviador don Agustín Alcayaga. Ambas biografías aparecen en el
DICCIONARIO HISTORICO Y BIOGRAFICO DE CHILE,
por Virgilio Figueroa
ESTA EN PRENSA LA 8ª ENTREGA
Es la obra más completa publicada hasta ahora. Puede usted comprobarlo cuando quiera.

COCINERO
BUEN FIAMBRERO PARA CASA COMERCIAL DE PRIMER ORDEN
CON MUY BUENAS REFERENCIAS DE COMPETENCIA, SE NECESITA
CASILLA 1265

LA OBESIDAD
es un estado patológico que puede traer como consecuencia graves afecciones intestinales y hepáticas o perturbaciones generales peligrosas.
La SAL DE CARLSBAD YODADA del Laboratorio Chile, al mismo tiempo de producir una depuración de la sangre por el Yodo en estado activo que contiene, pondrá a usted a salvo del sinnúmero de males, consecuencias de la obesidad.
Pida en su botica la SAL DE CARLSBAD YODADA del Laboratorio Chile que lleva esta marca de garantía.
30—M.

NEO-BORNYVAL
NEO BORNYVAL
es le remedio soberano para todas las personas que sufren de los nervios.
Neo-Bornyval restablece inmediatamente la tranquilidad del ánimo, quita la irritación y calma los nervios, aún en los casos más rebeldes.
Usted es nervioso! Su familia sufre! Tome Neo-Bornyval y la tranquilidad y la felicidad volverán a su hogar.
J. D. RIEDEL A. G. BERLIN
Base: Acid. iso, valeril gricol. del Cosucol.

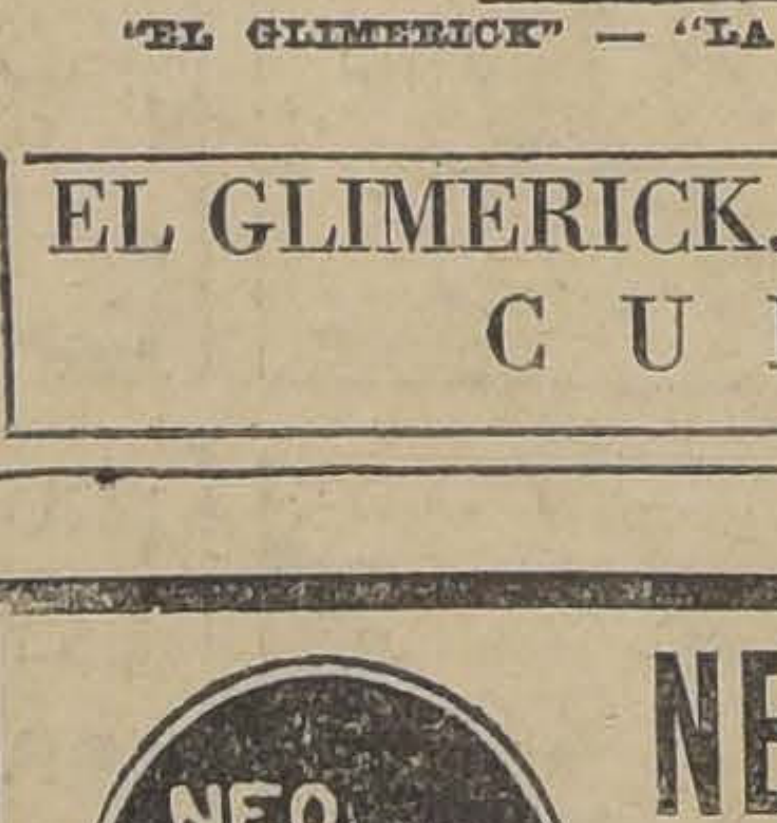

Amortiguadores "HASSLER"
para toda marca y clase de coches, completamente blindados
AGENTE GENERAL PARA LA ARGENTINA, URUGUAY y CHILE
PABLO LUZZATTO
BUENOS AIRES, BOLIVAR 611
Agente con stock para Chile:
ARTHUR SCHWAGER
SANTIAGO: NATANIEL 117

"Los Palomillas"

Por Sara Cáceres A., Rancagua.—Puzzle N.o 34—Soluciones hasta el Jueves próximo

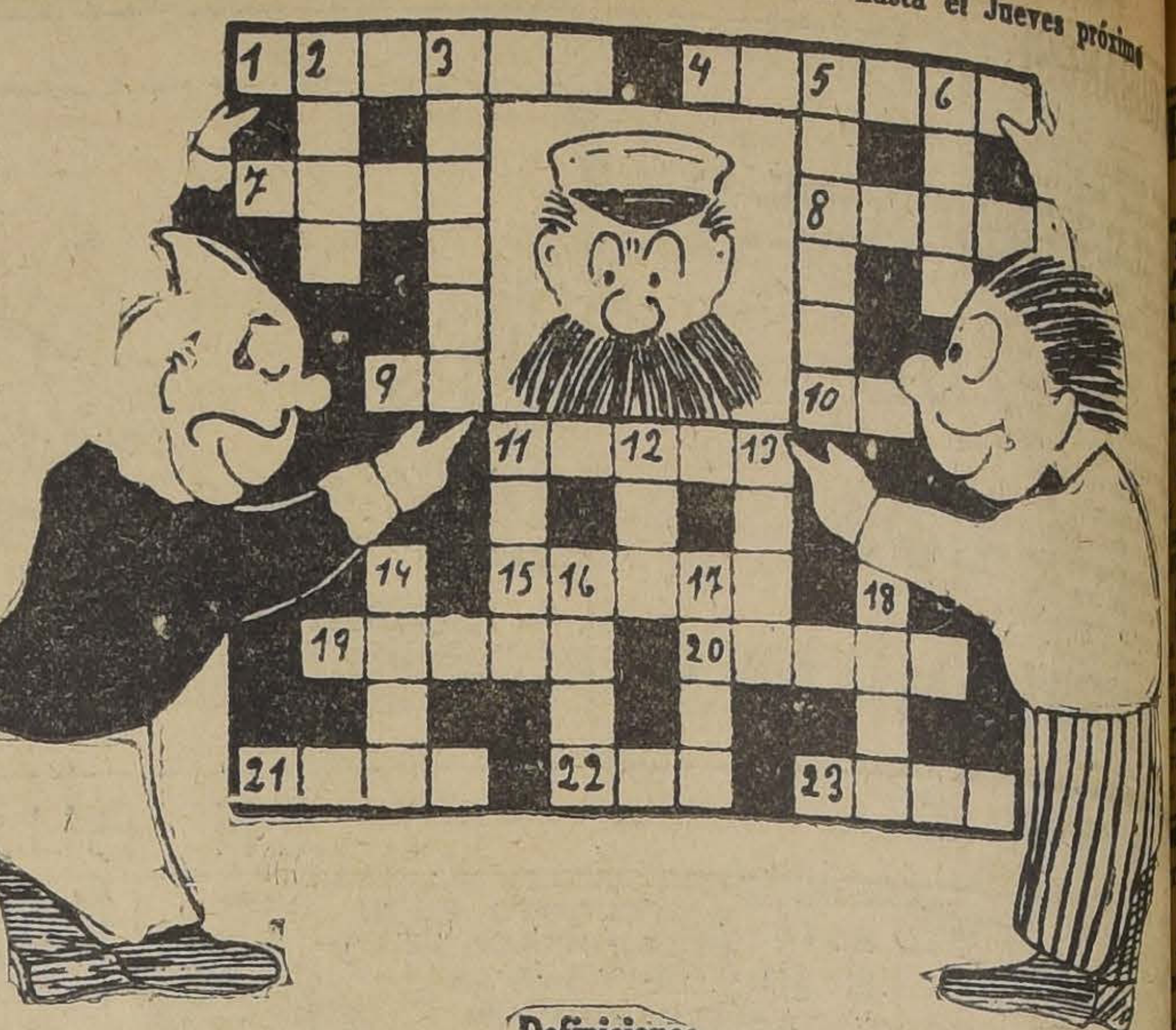

Definiciones

Horizontales.—1. Evitar, apartar; 4. Enojado, triste; 7. Lamentos; 8. Profeta morisco; 9. Dirigirse a alguna parte; 10. Dativo y acusativo de un pronombre; 11. Dar al moribundo la extremaunción; 15. Soldado argelino francés; 19. Limpiar las tierras de malezas; 20. Existir en determinado lugar o situación; 21. Más malo; 22. Persona encargada de criar a niño. 23. Bebida común.

Verticales.—2. Fruto carnoso de ciertas plantas; 3. Repetir la petición; 5. Planta aromática; 6. Planta comestible; 11. V alta y sin asas; 12. Tempor; 13. Corrientes de agua; 14. In ficiente; 16. Cierta embarca; 17. Orilla; 18. Barniz duro y llante.

"La esfinge"

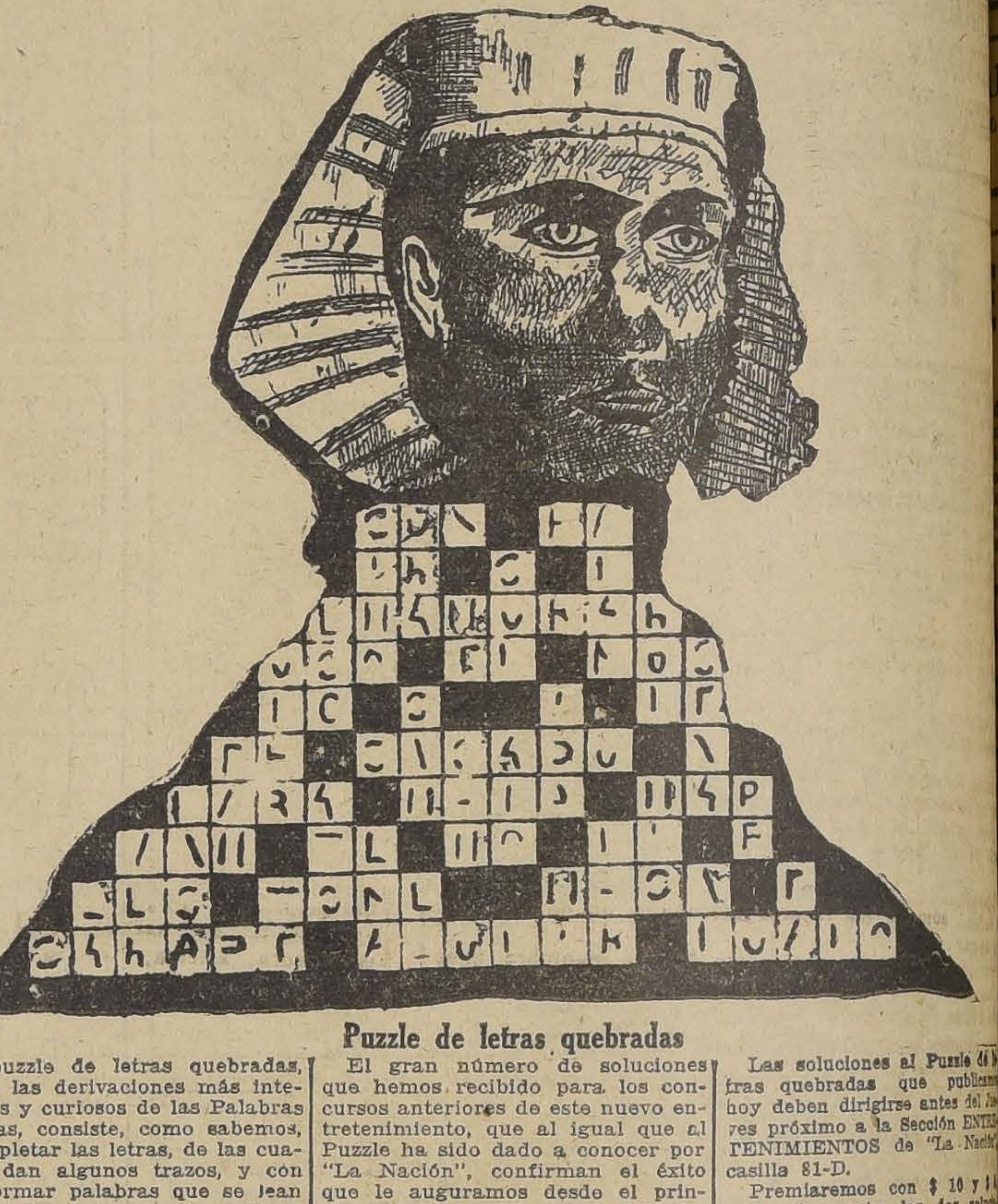

Puzzle de letras quebradas

El puzzle de letras quebradas, una de las derivaciones más interesantes y curiosos de las Palabras Cruzadas, consiste, como sabemos, en completar las letras, de las cuales se dan algunos trazos, y con ellas formar palabras que se lean tanto horizontal como verticalmente, del mismo modo que el Puzzle corriente.

Se singulariza este nuevo puzzle en que no requiere definiciones.

El gran número de soluciones que hemos recibido para los concursos anteriores de este nuevo entretenimiento, que al igual que el Puzzle ha sido dado a conocer por "La Nación", confirman el éxito que le auguramos desde el principio. Los problemas originales que nos han enviado los lectores también han estado a la altura del interés manifestado por el público.

Las soluciones al Puzzle de letras quebradas que publicamos hoy deben dirigirse antes del Jueves próximo a la Sección ENTRETENIMIENTOS de "La Nación", casilla 81-D.

Premiaremos con $ 10 y $ respectivamente, las dos soluciones que resulten favorecidas en el sorteo de las coluciones correctas y con $ 5 cada problema original de nuestros lectores que se publique.

Resultado de los entrenimientos publicados el Domingo anterior

Puzzle de letras quebradas, "Don Emiliano", por Nano

SOLUCION

Horizontales
LO.—O.—J.
IBIS.—HENO.
L.—MOLE.—N.—TU.
DIANA.—U. FAMA.
C. A. ANCON.
TELON.—A.—SOTA
DUO.—O.—NO.
N.—TORIL.
FEBO.—A.
EL.—S.

Verticales
D.—FE.
D.—TUNEL.
LICEO.—B.
I.— A.—L.—TOS
R.—NAO.—O.
LIMA.—NORA.
OSO.—A.—I.
LUNA.—L.
E.— C.—N.
O I.—FOSO,
ENANO.
N.—M.—T.
JOTA.—A.
U.

Soluciones recibidas: 107; buenas, 63.

Sorteado el premio, correspondió a la solución de Hernán Almada B., Galvarino 643.

Glimerick N.o 66, por Jacobo Grass—Solución

SOLUCION

De la vida se **ABURRIO.**
Y matarse **RESOLVIO.**
—¿Cuánto vale ese **CORDEL?**
—¿Dos pesos? Muy caro es **EL!**

Dijo, y no se **AHORCO.**

Soluciones recibidas: 238; buenas, 146.

En el sorteo salió favorecida la solución firmada por Celia de Orlakoff., Av. Matta 319.

Nota importante.—Los premios de los diferentes concursos se pagan en la Redacción de Entretenimientos, todos los días hábiles de 6 1|2 a 7 1|2 de la tarde.

Puzzle "El Riso"—Solución

SOLUCION

Horizontales— 2. Sin.—4. Unitario.—8. Neri.—9. Iván.—10. Al. —12. Raza.—13. Pe.—15. Perusino.—16. In.—17. Dos.—19. Asesora.—26. Oc.—28. Ajo.— 29. Botines.—30. Do.—31. Col.—32. Anclada.—33. An.—34. Vi.— 36. París.—41. In.—43. En.— 44. Opalo.—45. ¡Ca!—46. Le.— 47. Deber.—48. As.—49. Uros.— 51. —Anís.—52. Ra.—53. Ron. — 54. Relapso.

Verticales—1. Dilapidación. — 31.—Ir.—4Uniré. — 5. Nevar. — 6. Irazu.—7. Tinas.—11. Lic.— 14. Enojo.—10. Alba.— 20. Son. —21. Etc.—22. Sil.—23. Ona. — 24. Red.—25. Asa.—26. Oda.— 27. Con.—34. Velón.—35. Inés— 36. Podar.—37. Apene.—38. Rabil.—39. Ilesa.—40. Sor.—41. Icaro.—42. Nasa.—49. Ur.—50. Ro.

Solucionistas correctos.— ca, Gabriel Santana; Puzzlista dinil; Desesperado, Luis sa; Johiro, Carlota de Acomt, Raquel Rodríguez, ca Sáez, Gustavo Figueroa, Fernando Román y Ellanita.

Efectuado el sorteo entre solucionistas, resultó favorecido con el premio, Fernando Román, San Isidro 1355.

Señora:
Nuestras pieles van directamente de las fábricas a su poder. No tienen recargo de precio.
Mande transformar, arreglar y limpiar sus pieles directamente a la Fábrica de Pieles "LA ELITE", cuya rapidez, confección esmerada y módicos precios le garantizan la atención y dirección de su propio dueño.
161 — SAN DIEGO — 161
ENTRADA PARTICULAR
TELEFONO 2757

Aceite para Automóviles $ 0.90 mcte. el litro. -:- GIBBS y Cía.

EN OUBANGHI

puede afirmar que la era las grandes explotaciones Africa está ya cerrada pe- todavía, en las par- centrales del Continente vastos territorios donde de las aguas sigue dose con puntos sobre mapas. Este es el caso, en mayor parte de la cuenca Oubanghi, el principal del río Congo. Entre las razas que pueblan cuenca del Oubanghi, una más notables es una cu- individuos, en su mayoría marineros y tienen mono- el servicio de trans- no permitiendo a las tribus que lo manipu-

TINTORERIA ARTISTICA
Art- Nouveau
MERCED 770. TELEF. 4010
Para dar a conocer nuestro trabajo, practicamos los siguientes precios para
TEÑIDOS DE LUTO
Ternos . . . . $ 11.—
Sobretodos . . . . . 14.—
Traje sastre. . . . . 10.—
Faldas señora . . . . 8.—
Abrigos señora . . . . 12.—
En colores a precios más baratos en plaza.

TERRAZA —
ARMENONVILLE
CENTRO OBLIGADO DE NUESTRA JUVENTUD
ELEGANTE

U N A B O D A

Había una vez, una hormiguita muy lista, hacendosa y trabajadora. Vivía apaciblemente y su morada sólo tenía una claraboya, un pequeño portillo en el techo.

Un hormigón bien a la moda, con oxford...... acertó a pasar por ahí, y al ver por la ventana a la hormiguita tan prolija, quedó prendado, con su corazoncito de hormigón ¡completamente traspasado! Hasta con esos animalitos Cupido es cruel!.... Después de algún tiempo y de mucho batallar, logró obtener la patita, de la hormiga, ¡la linda patita que tan ligera era para andar!

¡Por fin llegó el día feliz! El hormigón vino a buscar a su novia y juntos partieron al registro civil de los hormigones, en un cascarón de nuez, arrastrado por dos hormiguitas, pues, como la boda había sido tan precipitada, no habían logrado en tan poco tiempo ponerle motor al cascarón.

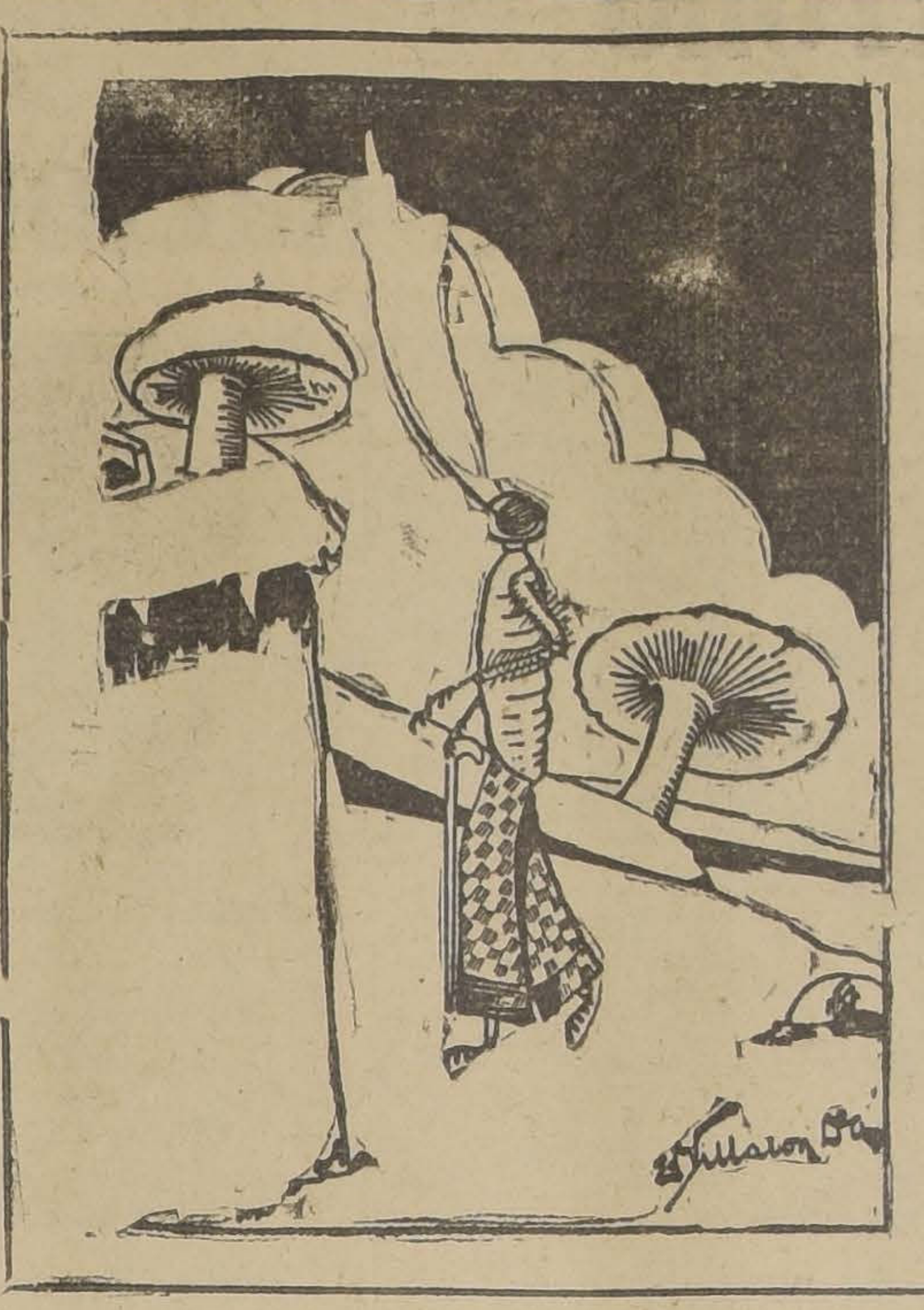

El jefe del registro civil estaba sentado en una callampa ¡colosal sillón para un hormigón! y el libro de matrimonios se hallaba colocado sobre un terrón de tierra. El jefe tomó el lapicero, una pluma y un folleto, y se dispuso a escribir sobre el libro de hojitas de trébol......

—¿Su nombre? — preguntó a la novia; y tímidamente ella contestó:

—Negrita — apuntó. — En seguida preguntó al novio. — ¿Y el suyo?

—El mío, dijo él con una voz resuelta, ¡Hormigón!

El cuento se acabó; pero quedan en la tierra millares de descendientes de esta ilustre pareja.

LIRIO DORADO.

EL TERMINO

La Vida es como una rueda
del tren de la ansiedad
¡Pero cada muerto queda
en santa serenidad!

Amar, sufrir y morir...
¡Esa es la única verdad
que existe bajo el zafir!

Amar, sufrir y morir
y después... ¡dormir
por toda la Eternidad!

Adentro de un ataúd
igual que yo,—en éxtasis pro-
(fundo
reclinarán su inquietud,
¡todos los remolinos del mun-
(do!

ALEJANDRO GALAZ.
(1925)

NUECES
COMPRO
POR PEQUEÑAS y GRANDES PARTIDAS
JOS. A. JGGLI.—SANTIAGO
EXPOSICION 250
Casilla 345.—Teléf. Ing. 4488

No más feas
La persona más fea se pondrá bonita al momento, usando la Maravillosa Leche de Rosas de Werck, Crema de la Reina de Hungría, Rojo Líquido de Werck. Leche ideal de Werck y los fraganciosos polvos de la Reina de Hungría de Werck.
Pedirlos a Daube y Cía., y en todas las boticas de la República.

EL HIPOPOTAMO

El hipopótamo es un paquidermo que no tiene nada de lindo. En todos los concursos de feos se gana el primer premio. Nadie puede competir con esa cabezota que parece una bolsa llena, ni con esa bocaza que parece una zanja donde aparecen unos cuantos dientes desiguales, torcidos, deformes y sucios como unos cuantos cascotes tirados allí. Su expresión es estúpida. Su pesado cuerpo tiene algo del cerdo y algo del elefante. Pasa la mayor parte de su vida en el agua pantanosa y se alimenta sólo de hierbas. Tiene una fuerza tremenda, pero la usa poco, porque es de carácter pacífico. Mas se vuelve terrible y generalmente vence a cualquiera fiera cuando es atacado.

Un hipopótamo se bañaba perezosamente a la orilla de un río, cuando surgió de entre unas matas vecinas la cabeza de una leona.

El hipopótamo, dando un formidable relincho, le mostró sus grandes colmillos.

La leona no se atrevió a atacarlo de inmediato. Se dispuso a esperar el momento en que el hipopótamo se descuidara. Lo espiaba, pues, desde la orilla mientras el paquidermo nadaba tranquilamente de un lado a otro.

El hipopótamo no tenía ganas de pelea. Pero, por precaución, se bañaba sólo en los lugares profundos, donde la leona no podía entrar.

Pareció que la leona se daba cuenta de esta maniobra, pues dejó de seguir al hipopótamo. Lo que hizo la muy pilla fué esconderse detrás de una mata.

El hipopótamo, ya tranquilizado, bostezaba con todas sus ganas, cuando la leona dió un gran salto y cayó sobre su víctima, clavándole las garras en el dorso.

El paquidermo fué sorprendido a traición; pero su precaución le salvó.

Hundióse rápidamente hasta una profundidad de dos metros y dándose vuelta una vez en el fondo, con su pesado cuerpo aplastó a la leona, que aún le clavaba las garras, en el lodo del fondo del lago.

De más está decir que la leona, incapaz de librarse debajo del agua de la mole que la oprimía, pereció ahogada. Y el hipopótamo volvió a la superficie a bañarse perezosamente, como si nada hubiera ocurrido.

ENCINAS ILUSTRES

Seguramente, ninguna especie vegetal cuenta con tantos ejemplares famosos como el árbol de las bellotas, la robusta aunque vulgar encina. Plinio cita una que existía en su época en el Vaticano, y cuya édad, atestiguada por una inscripción etrusca, probaba que tenía más de siete siglos. También hace mención de otra que de un solo brazo había producido diez ramas de cuatro metros de diámetro, y de otra tercera en la cual el cónsul Memius encontró un asilo con su comitiva. Diodoro de Sicilia habla de la enormidad de los troncos de las encinas de los montes Hereeñ. en Sicilia; Ray dice que existían en Westfalia encinas de 45 metros de altura, y cita una, entre otras, que servía como una especie de fortaleza.

Evelyn cita unas encinas de Inglaterra, cuya existencia es anterior a la conquista de los normandos en 1066. De este número es la del bosque de Windsor, conocida por el nombre de "encina real, king oak", cuya circunferencia es de nueve metros próximamente. Está enteramente hueca; su cavidad es de una longitud de unos tres metros, y la abertura que le sirve de entrada tiene 1.50 metros de altura por 0.75 de ancho.

En el Categat, en Dinamarca, existe la famosa "encina de Nonkow", de 25 metros de circunferencia, y según la tradición, mil años de vida. En el monte Jura, en el sitio llamado de Gantemar, existía otra, cuyo tronco era de tal diámetro, que en su interior se había practicado una habitación en la que cabían una mesa y nueve sillas. En un bosque, cerca de Bourg, departamento de Ain (Francia), existen dos encinas, que estando a cuatro metros una de otra, reunen sus ramas a cierta altura formando un solo árbol.

En el pueblo de Labes, departamento de los Bajos Pirineos, existe otra de 19 metros de circunferencia; está hueca y forma en el interior una sala de siete metros de circunferencia, con una elevación de 6.50 metros.

CASOS Y COSAS

La máquina de vapor impele, boga, fuerza, remolca, eleva, baja, levanta, moja, riega, arrastra, tira, empuja, conduce, trae, derrama, hiende, recoge, condensa, extrae, rompe, restringe, abre, cierra: ahonda, traspasa, excava, ara; trilla, separa, soliva, aventa, lava, muele, quebranta, aprieta, cierne, mezcla, amasa, amolda, imprime, horada, bate, aprensa, monda, hachea, corta; rasura; asierra, apiña, vuelve; taladra; forja; enrolla, martilla, dobla, risa, gobierna, hincha, raspa, enhila, gasta; lima pule, remacha, barre; cepilla; carda; aguza, estira, sopla, estampa, tuerce; arroja; trenza; trasquila, acuña.

En las nuevas naves aéreas que realizarán el viaje entre Inglaterra y la India, será permitido fumar. Los dibujos hechos para construírlas contienen grandes comedores y salones de fumar.

LAS BUJIAS

Cuando hablamos de lámparas de 16, de 20 o de 50 bujías nos viene a la memoria las velas que tanto hemos usado y aun se usan, pero esa palabra ya no nos recuerda nada, porque no conocemos su etimología. Si la conociésemos nos recordaría la ciudad de Burchaiah o Bujía, que es la que dió su nombre, siendo capital de un reino, al útil invento citado.

Allí, se producía y aun se produce una buena cantidad de cera y buscaban diferentes formas que dar a este producto para la venta, y se les ocurrió hacer con él la envoltura concéntrica de una mecha de algodón.

Los comerciantes franceses compraban aquellos largos cilindros con los que se alumbraban muy bien, y no teniendo nombre que darles les bautizaron con el del lugar de su procedencia, llamándoles "bougies", de lo que nosotros hemos hecho "bujía".

LA MADRE

Todo en la vida es frágil, es breve, todo pasa dejando sólo la amarga huella del desencanto; pasa nuestra niñez, nuestras francas carcajadas de chiquillas, que son más tarde la máscara indefinida de nuestras almas; todo es frágil, es breve, todo pasa, la felicidad y el dolor. La vida tiene tantos arcanos, tantos contratiempos. ¿Dónde refugiarnos? ¡Al lado de la madre, en su regazo! Ella es la única consoladora de nuestras amarguras. Nuestras almas se envejecen al contacto de la implacable y amarga experiencia del vivir. Después somos flores marchitas sin perfumes; el mundo cruel nos desprecia, cuántas veces llevando aún impregnado nuestro cerebro de dulces esperanzas e ilusiones y hermosos sueños. ¿Quién nos consuela en nuestras adversidades, quién nos da aliento para seguir luchando? Ella, la piadosa, la santa, la abnegada madre. ¡Oh, realidades de la vida, cuando el dolor humano hiere nuestras almas; eres tú la bondadosa, la dulce, la única que nos hace olvidar el egoísmo y las mezquindades de la vida; porque ella, la madre con la nobleza de su alma, no guarda rencor a nada ni a nadie, y con paciencia y nobles consejos nos enseña a ennoblecer nuestros sentimientos!

¿Y cómo corresponder a tanto amor y cariño maternal? Siendo buenos, muy buenos, lo que es la tranquilidad y la satisfacción de nuestras madres.

Bendito sea el santo nombre de madre.

SOMBRA.

LOS PALOMILLAS

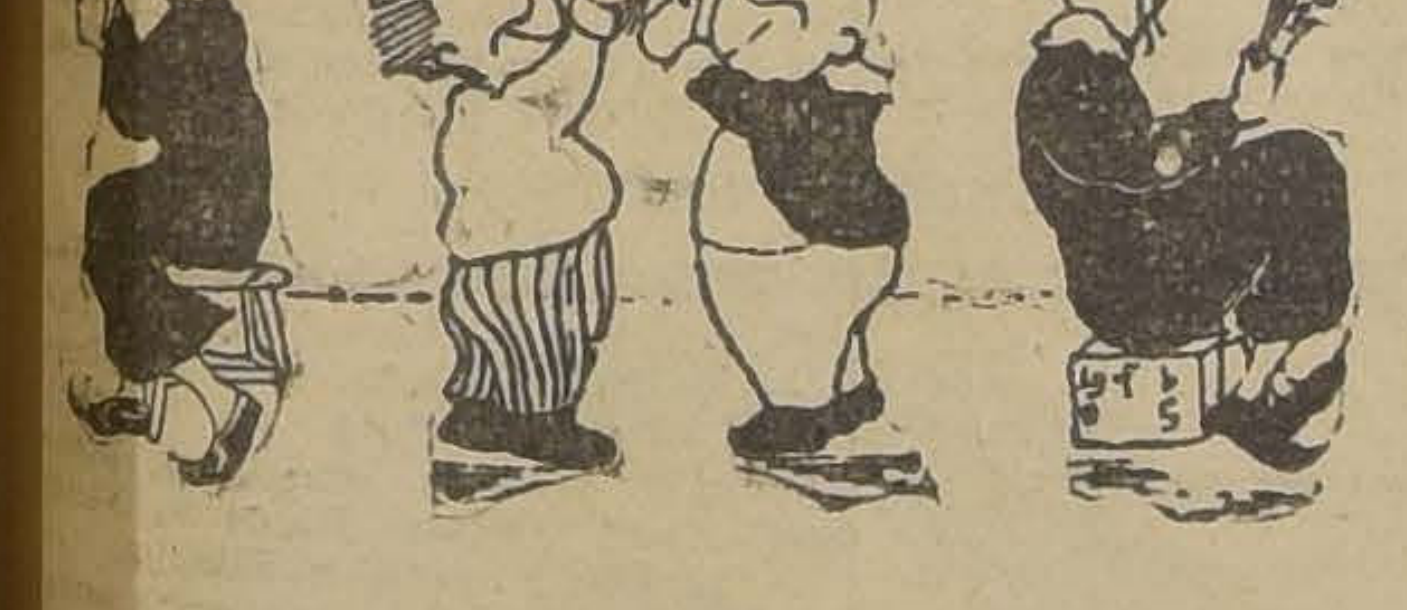

"MALDADES DE DOS PALOMILLAS EN LA CHINA"

ROMPECABEZAS

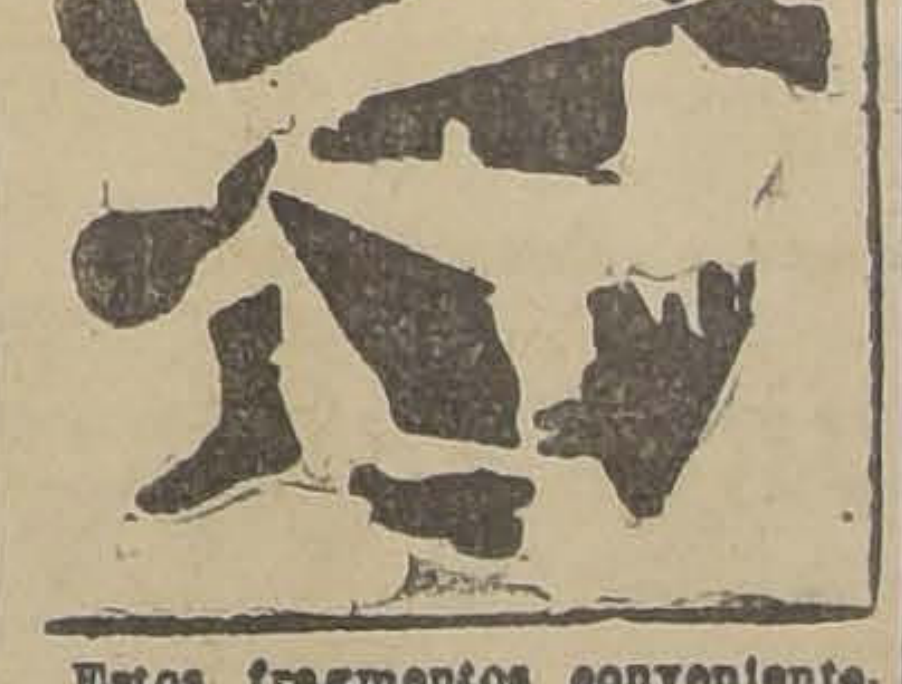

Estos fragmentos convenientemente unidos, ¿qué formarán?

Los lectorcitos deben tratar de reconstruír la figura.

EL PAYASIN

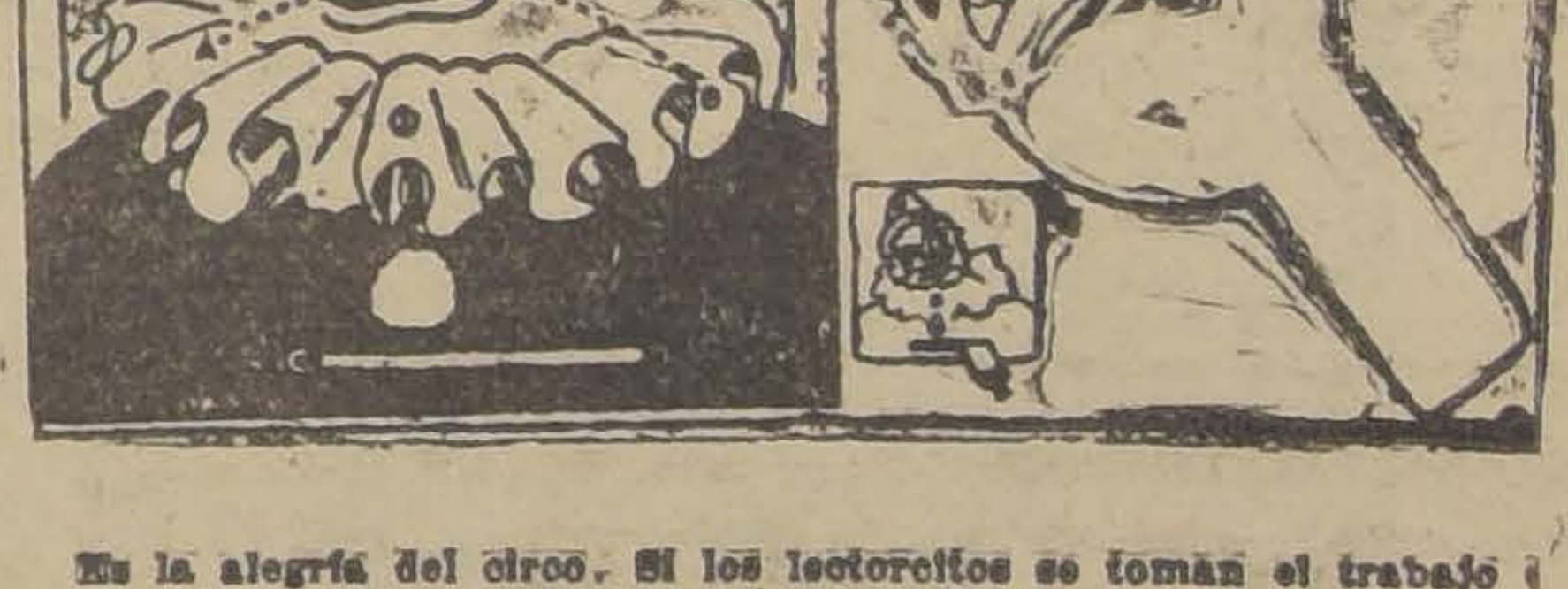

Es la alegría del circo. Si los lectorcitos se toman el trabajo de armarlo, no habrán perdido su tiempo. Pinten con bonitos colores todo el dibujo, y luego lo pegan sobre cartulina y recortan. Destaquen los ojos de Payasín. Hagan cortes en A B y C D.

Introduzcan la cabeza en el cuello, de manera que se encuentren los puntos (1) y (2). Fijen un broche. Al mover la palanca, el payaso hace monadas.

COMPRO
JOYAS DE VALOR AL CONTADO
La casa que más paga.
DELICIAS 851

OFREZCO
en arriendo, casas de setecientos a mil seiscientos pesos. También departamentos para Oficinas, Sociedades Comerciales, Seguros, Fotografía, Peluquería u otro negocio en lo más central de la ciudad. Entrega inmediata.
E. ROBUSTIANO VERA
HUERFANOS 1042
N|O.

PUERTAS
VENTANAS
Galerías y Persianas, se hacen de medida y hay listas para entrega inmediata. Ofrece la
Barraca y Fábrica
"La República"
Domeyko 2354—Tel. 182 Parque
DESPACHO A PROVINCIAS

LA TORNERIA
"EL CONDOR"
CONDOR 1880, TELEFONO 270 (PARQUE)
Ofrece a usted
MUEBLES COLONIALES
UC. J. TIXIER

DE OCASION
MUEBLES
Juegos de dormitorio, comedor, salón y salita de todos estilos.
Roperos, peinadores, veladores, aparadores, mesas, sillas de todas clases a precios reducidos.
Catres de bronce, catres de fierro con bronce, sommiers, colchones de lana y colchones de algodón higiénicos.
Pianos de marcas alemanas a precios de ocasión.
Victrola Victor de mueble N.o XIV, caoba; Victrolas de varias marcas, también de ocasión.
Joyas con brillantes y perlas; artículos para regalos.
NO PIERDA ESTA OPORTUNIDAD
PRECIOS DE VERDADERA LIQUIDACION.
SAN DIEGO 460
FRENTE A LA PLAZA DE ALMAGRO
"EL AGUILA"
N.|o.

REALIZAMOS
UNA BUENA PARTIDA DE ACEITE PARA AUTOMOVILES A PRECIOS DE COSTO.
Catedral 1037
Y—M

ALMACENES EN CALLE ESTADO
SE ARRIENDAN
TRATAR: SOC. PASAJE MATTE. NUEVA YORK 52

SASTRERIA CARDONE Hnos. Lda.
REALIZAMOS TODA NUESTRA EXISTENCIA DE
SOBRETODOS
TRINACRIA
A PRECIOS NUNCA VISTOS. TODO EL MUNDO DEBE ACUDIR A ESTA GRAN OCASION
HAY DESDE $ 150.- HASTA $ 300.-

Algo sobre el desarrollo de la industria nacional

UN ESTABLECIMIENTO MODELO EN SU GENERO, QUE MARCHA A LA CABEZA DE SUS CONGENERES

La Fábrica de Impermeables y Ropa Hecha del señor Segall en la Alameda de las Delicias y el progreso de nuestras actividades comerciales

UN CASO DIGNO DE IMITACION

En numerosas ocasiones nos hemos referido y en forma siempre elogiosa, como es lógico, al enorme incremento alcanzado en los últimos tiempos por nuestra industria nacional, que de incipiente y vacilante se torna ahora en virtud de valores claramente definidos, en formidable enemigo del artículo extranjero. Hemos seguido paso a paso el fatigoso camino de las actividades industriales del país, y hemos podido presenciar la lucha que se entablaba años ha, entre las fuertes casas importadoras y las modestas fábricas chilenas. Hoy felizmente el criterio público ha variado y es así cómo tenemos numerosas industrias que de pequeñas se han tornado grandes y pujantes, atrayendo alrededor suyo la atención de gran clientela que no puede menos de premiar con su asiduidad el vigor y la tenacidad traducidas en óptimos frutos como son los que nos presentan numerosas nuevas industrias chilenas.

En esta oportunidad queremos hacer especial mención de la gran Fábrica de Impermeables y Ropa Hecha del señor P. Segall, ubicada en Alameda de las Delicias N.o 2456, frente a la calle de Sotomayor.

Este establecimiento progresista y al tanto de las últimas novedades introducidas en su complicado ramo, es una corroboración de lo que decimos más arriba, toda vez que de sus talleres, en los cuales desarrollan sus actividades viejos operarios, salen diariamente modelos que en nada tienen que envidiar a los muy sonados artículos de exportación extranjera.

Desde hace ya muchos años la Fábrica de Impermeables del señor Segall, ha marchado a la cabeza entre el núcleo de sus congéneres, presentando al juicio público artículos tan indispensables como impermeables, capas, sobretodos, gorras, jockeys, etc., mereciendo siempre la aprobación general por la bondad de los materiales usados como asimismo por la perfección de la hechura.

Bien es cierto, que el señor Segall, es un antiguo maestro de nuestros operarios; bajo su vigilancia e inmediato control un numeroso grupo de obreros han llevado a cabo difíciles obras del carácter ya enunciado, siendo siempre guiados con infatigable laboriosidad por su experta mano de industrial preparado y competente. No es raro, pues, que conocidos como son estos detalles de nuestro público el prestigioso establecimiento, Fábrica de Impermeables y Ropa Hecha de Alameda 2456, se vea favorecido por la bien formada clientela que se disputa sus artículos.

Fundada en 1910, se le ha visto crecer y marchar con infatigable paso al triunfo que hoy ha obtenido; bien es cierto que este establecimiento sobre el cual nos honramos en escribir, mantiene una paternal tradición, guardando consigo a muchos de los operarios que temerosos, dieron sus primeros pasos, en la difícil industria a que nos referimos, allá por los años de su implantación entre nosotros.

La técnica pericia de su dueño y administrador, unida a la eficiente cooperación de un personal bien preparado han hecho que la Fábrica de Impermeables, conquistándose el favor público haya podido extender sus actividades a diversos puntos del país, fundando sucursales que, como las de Concepción y Talcahuano, son un legítimo orgullo para el comercio de esas dos grandes poblaciones sureñas.

Antes de terminar queremos dejar constancia en forma especial del factor que representa el señor Segall, para nuestra industria, dirigiendo un establecimiento que, como la Fábrica de Impermeables y Ropa Hecha de la Avenida de las Delicias frente a Sotomayor, es un brillante exponente de progreso comercial.

Por lo demás el señor Segall, es el tipo del perfecto industrial, que une a su técnica y pericia adquirida, en sus viajes a Europa, la ventaja para el público, de que expende directamente los artículos fabricados en sus bien montados talleres.

SEPTIMA ENTRADA

SECCION IMPERMEABILIZACION DE LAS CONFECCIONES

SECCION CORTE Y COSTURA

ALMACEN DE VENTAS

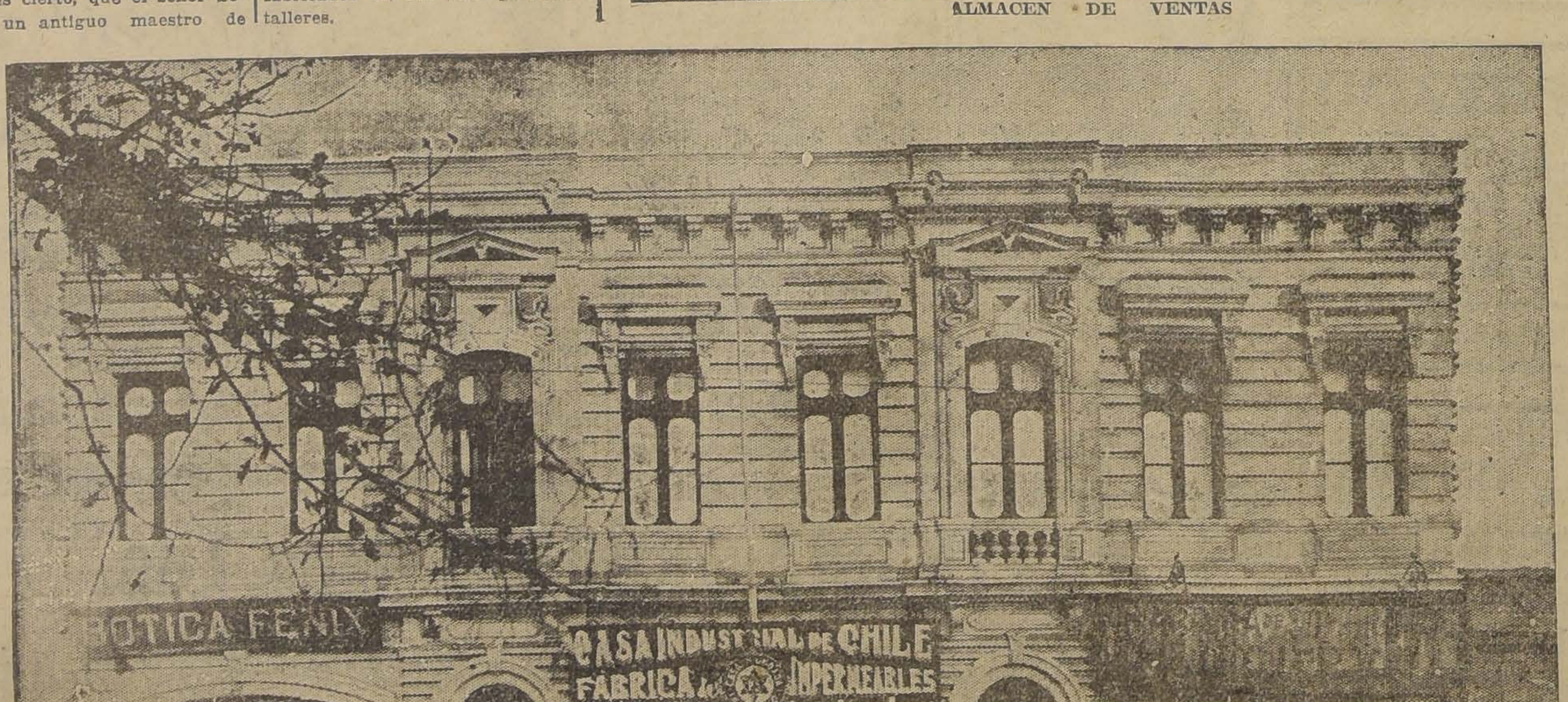

FACHADA DE LA FABRICA Y ALMACEN DE VENTA

CUARTETO DE LONDRES

El abono a 10 conciertos, que iniciará el 12 de Junio este célebre cuarteto, se encuentra abierto en la CASA SUC. OTTO BECKER LTDA., Ahumada 112. Los precios del abono, más el impuesto fiscal, son los siguientes:

PALCOS ... $ 742 00
PLATEAS ... 127.20
TERTULIAS ... 127.20

POLVOS PARA LA CARA

Los polvos GABY para la cara, adecuados a toda clase de cutis, son indispensables para todos aquellos que quieren presentar siempre el mejor aspecto.

Los polvos GABY para la cara, refinados hasta una suavidad maravillosa, permanecen adheridos a la piel bajo cualquier circunstancia, sin que ni el sol ni el viento puedan desprenderlos.

Los polvos GABY facilitan ese encanto sin igual que a "él" tanto le gusta.

Se vende en todas las buenas Boticas y Perfumerías.

THE GABY, PERFUMERI Co.
Fabricantes de perfumes de alta calidad

Maestros zapateros de Provicias y de Santiago

.. No dejen de visitar a nuestro Almacenes para hac sus compras donde los atenderemos siempre con los preci más bajos de plaza, materiales de primera, garantiza que todo precio es como si comprase por mayor, porque tedes tienen el mismo derecho que los grandes fabricante

GILI HERMANOS

DELICIAS 2722
PORTAL EDWARDS

BANDERA 748 al 75
ENTRE SAN P y ROS

DELICIA Y FRAGANCIA

Eso es lo que combina el exquisito Jabón de Ross, el más puro de los jabones. Su deleitoso perfume, en que predomina el extracto de rosas, deja una sensación grata de limpieza y frescura.

Un poco de cuidado constante en el aseo personal y el uso diario del exquisito JABON de ROSS (Certificado puro), para la cara, para las manos, para el baño, aportará esa grata satisfacción que tantas mujeres conocen y muestran en su atractivo rostro y apariencia de juventud y lozanía. "Un cutis como el de un bebé", suele decirse de los efectos vivificantes del

JABÓN DE ROSS
Certificado Puro

THE SYDNEY ROSS Co. NEWARK, N. J.
Químicos-Perfumistas.

El Colo - Colo y el Wanderers de Valparaíso se medirán hoy en la Cancha Barcelona

EL LANCE SE INICIARA A LAS 3.15 DE LA TARDE.— LOS CUADROS SE PRESENTARAN CON EL MAXIMO DE SU EFICIENCIA.

EXTRAORDINARIO ENTUSIASMO QUE DESPIERTA ESTA REUNION EN LOS CIRCULOS DEPORTIVOS DE ESTA CAPITAL Y DEL VECINO PUERTO

EL PRELIMINAR ESTARA A CARGO DE LOS CLUBS BARCELONA Y NACIONAL

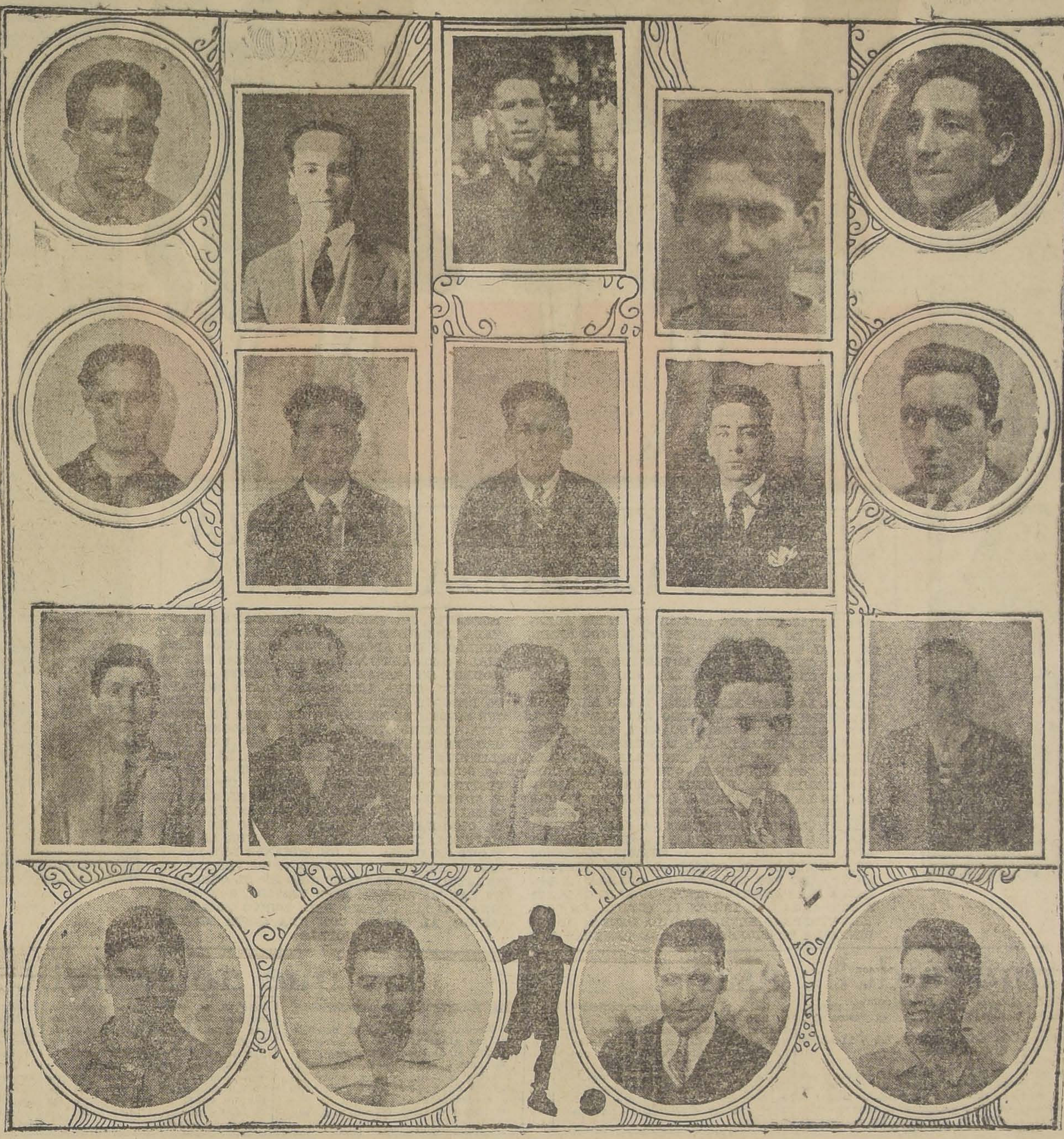

EL CUADRO PORTEÑO RODEADO DE LOS PRINCIPALES HOMBRES DEL COLO-COLO.—AL CENTRO: (CUADRADOS) HILL, URREJOLA, CARDENAS, CALDERON, CARTAGENA, ELGUETA, BUSTOS, VELASQUEZ, SUBIABRE, BRAVO Y OJEDA. — EN OVALO (ANGULO IZQUIERDO): F. ARELLANO Y MORENO; (ANGULO DERECHO): D. ARELLANO Y OLGUIN. — EN LA FILA (ANGULO DE ABAJO: MORALES, QUIÑONES, CATALDO Y T. BASCUÑAN

En la tarde de hoy se verificará en el terreno que el Barcelona F. C. posee en calle Huanaco al llegar a General Saavedra, una de aquellas contiendas que han logrado apasionar a los aficionados de dos ciudades. El Colo-Colo de esta capital y el Santiago Wanderers de Valparaíso.

Puede decirse que con este match se disputará en forma semi-oficial, el título de campeón de la Zona Central del país, pues, vencido el La Cruz por el Colo Colo queda como último baluarte del football porteño el elenco del Santiago Wanderers, club que se ha venido preparando con todo cuidado para esta gran prueba.

Características de los jugadores porteños

En Valparaíso, el entusiasmo que ha despertado el gran match de hoy se deja notar visiblemente, principalmente en las filas de los "blue-jockets", quienes se han entrenado con especial cuidado para lo que ellos llaman la gran contienda.

La prensa del vecino puerto ha patrocinado diariamente en sus columnas esta atrayente brega, calificándola como una de aquellas en que intervienen colosos del football chileno. Agrega que los jugadores porteños si bien es cierto no se muestran seguros del éxito, en cambio pueden adelantar que en el centro de los once muchachos que representarán el poderío del football de Valparaíso, se observa un marcado optimismo, precursor de quizás cuántas proezas en el field.

El Jueves fué el último día de práctica para el equipo, dedicándose desde entónces a un descanso absoluto a fin de poderse presentar en debidas condiciones de salud y entrenamiento.

Damos a continuación algunos pormenores del equipo visitante:

Carlos Hill: Guardavallas del primer team desde el año pasado, ántes actuó por la Liga Quillota. En la actualidad es el arquero oficial de la Liga Valparaíso. Tiene apenas 19 años de edad.

Víctor Urrejola: En la actualidad es el compañero de Poirier para los equipos combinados y su labor es suficientemente conocida en esta capital.

Enrique Cárdenas: Es uno de los jugadores más antiguos de Valparaíso, una especie de reliquia, no mide más de 1 metro cuarenta, pero tiene una contextura atlética. Juega de backs izquierdo desde 1913 y ha sido internacional dos veces: formó pareja con Wicke en 1916. Durante estos dos últimos años ha estado en receso, pero este año ha vuelto nuevamente por sus fueros.

José María Calderón: Medio derecho, frisa los 35 años y es uno de los jugadores más efectivos del team. En los cuadro seleccionados de Valparaíso actúa con González y Catalán. Es oriundo de Taltal, compañero de Bolados y actúa en el Wanderers desde hace cinco años.

Humberto Elgueta: Pormenores sobre este jugador son innecesarios. Antiguo internacional, ha tenido sus mejores triunfos defendiendo a Talcahuano.

Roberto Cartagena: Capitán del equipo, actúa de medio izquierdo; a nuestro juicio uno de los jugadores más discretos de la defensa.

Oscar Bustos: Juega de extremo derecho y por la Liga Valparaíso ha participado en uno o dos entreciudades.

Liborio Velásquez: Inside derecho, recién llegado a Valparaíso, actuaba por el Liceo de Temuco de alero derecho.

Gmo. Subiabre: Obedece al apodo de "Pirinola" y es después de Cárdenas el jugador más chico del team. Es oriundo de Osorno y en esta zona vino actuando por la liga austral. En Santiago jugó contra los italianos.

Manuel Bravo: Inside izquierdo del team. Milita en el Wanderers desde hace tres años, durante cuyo período ha dirigido el eje de los quintetos combinados de Valparaíso. Ha sido también internacional.

César Ojeda: Antiguo jugador del Gimnástico de Santiago. Actúa por el Wanderers desde 1920 y no aventaja a Subiabre y Cárdenas en estatura.

Guillermo Báez: Hermano del ex medio zaguero internacional y por su estilo es uno de los jugadores que más se destacan para la próxima temporada. Es relativamente joven: 18 años.

Pedro Gómez: Inside derecho. Es reserva como Báez y actúa por el primer eleven desde hace seis años.

El once local

El Colo Colo, a pesar de su corta vida deportiva. ha logrado imponerse nítidamente desde sus comienzos. Con este equipo ha podido evidenciarse la influencia decisiva que tiene en el éxito, la acción de conjunto en el football. Todos sus hombres accionan como movidos por una sola voluntad y desarrollan en su labor armónica, principalmente entre el quinteto ofensivo, una acción científica y efectiva que se ha hecho notar en cada uno de sus encuentros cada vez en forma más concluyente.

Indiscutiblemente no puede decirse, a pesar de sus sonadas victorias en esta capital y en otras ciudades del país, de que se trata de un equipo completo. No. Todavía nos falta mucho que aprender para que podamos decir que tenemos dominado todos los recursos del popular deporte, pero por lo menos en el Colo-Colo se ha evidenciado un afán mucho más visible que en la mayoría de nuestros equipos por asimilarse al juego netamente científico. Olguín, David Arellano y Morales las tres figuras del elenco, han sabido recoger la experiencia adquirida en el campeonato suramericano de Montevideo del año 1924 y han logrado reunir a hombres como Moreno, Contreras, Arroyo, Cáceres, T. Bascuñán, Quiñones y Cataldo, elementos jóvenes muy empeñosos que estamos ciertos tienen gran porvenir si logran perseverar como hasta ahora.

Si nuestras instituciones lograran como el Colo Colo mantener un "once" determinado por lo menos una temporada sin modificar un hombre, otra suerte correría el football chileno. Desgraciadamente subsiste esa legión de "golondrinas" que por muchas trabas que se pongan a los "pases", no logran afianzar en ninguna parte, debido principalmente a ese afecto tan poco arraigado por el club en que militan. La simple promesa de un empleo, o cualquier disgustillo con fulano o sutano, arrastra con todas las simpatías que pudo haber tenido a los colores que ha defendido con calor en otras oportunidades. Y quien sabe cuántos otros procedimientos repudiables se pondrán en práctica y que las instituciones directivas no han podido probar o no se han preocupado por investigarlos. No hay pruebas, pero indiscutiblemente flota en el ambiente y se dice esto y aquello por todas partes...

Es frecuente observar que dirigentes y asociados de los clubs hacen inculpaciones a sus adversarios y entretanto las autoridades que deben velar por la moralidad deportiva, contemplan el hecho y se engolfan en abstracciones superiores.

¡Cuando será el día en que el football chileno se vea libre de estos elementos inestables!

Los equipos

Los equipos que intervendrán en la importante brega de hoy y en la cual se disputará una hermosa copa de plata obsequiada por un socio honorario del Wanderer, estarán constituídos así:

Santiago Wanderer
Hill
Urrejola Cárdenas
Calderón Elgueta Cartagena
Velásquez Subiabre Bravo
Bustos Ojeda

O

Olguín Arroyo
Arellano Contreras Moreno
Quiñones Cáceres F. Arellano
Morales T. Bascuñán
Cataldo
Colo-Colo

Dirigirá la contienda un árbitro porteño.

El preliminar

La reunión se inicará a las 2 P. M., con un partido entre los primeros cuadros de los clubs Barcelona y Nacional, los cuales disputarán por tercera vez una valiosa copa y once medallas de plata.

La correcta presentación del equipo barcelonés y la eficiencia con que en la temporada actual se ha presentado el Nacional, ambos de la Liga Metropolitana, hacen que esta primera parte del programa sea de una verdadera lucidez.

La hora de iniciación del Match de fondo

A fin de que pueda desarrollarse normalmente hasta el fin, a las 3.15 P. M., harán su entrada al field los conjuntos del Colo-Colo y Santiago Wanderer, vistiendo primero su clásica camisa alba y verde el segundo. por lo que se les ha dado cariñosamente a sus jugadores el nombre de "caturros".

La delegación porteña

Llegó a esta capital en la tarde de ayer, por el ordinario de las 2 P. M., viniendo el team a cargo del pro-secretario del Wanderer, señor Francisco Martínez.

Junto con el equipo llegaron el presidente del club, señor Julio C. Montaner, el vice-presidente, señor Juan Silva, el secretario, señor Gregorio Arriaza, el subtesorero, señor Humberto Berríos y otros socios y admiradores.

En el expreso de la mañana de hoy posiblemente se agregue un carro especial, en el cual vendrán numerosos socios del Wanderer y aficionados porteños.

La cancha

Como hemos indicado, servirá de escenario al partido, el terreno ubicado en Huanaco al llegar a General Saavedra, conocido con el antiguo nombre de Cancha Independencia N.o 1, donde se jugaron los principales partidos entre ciudades hasta el año 1923.

La movilización

Como en oportunidades anteriores, habrá un servicio extraordinario de carros La Palma y de góndolas.

LOS ENCUENTROS OFICIALES DE HOY

ASOCIACION DE FOOTBALL DE SANTIAGO

PARTIDAS	CANCHAS	HORAS	ARBITROS	DIRECTORES
Copa República				
Jorge V con Piedrabuena I Dávila I con 5 de Abril I	E. Policial 2 Santiago	3.30 P. M. 3.30 P. M.	Manuel Marzán Juan Figueroa	A. Olivares Arturo Flores
Copa Chile				
Carioca I con Santiago I Internado I con Green Cross I	E. Policial 1 E. de Medicina	3.30 P. M. 3.30 P. M.	C. Valenzuela Francisco Viveros	Luis Aravena José M. Ruiz
Copa Ulises Alvarez				
Jorge V II con Piedrabuena II Dávila II con Cinco de Abril II	E. Policial 2 Santiago	2.15 P. M. 2.15 P. M.	Roberto Aguirre Jorge Olivares	A. Olivares Arturo Flores
Copa Julio Pardo				
Carioca II con Santiago II Internado II con Green Cross II	E. Policial 1 E. de Medicina	2.15 P. M. 2.15 P. M.	V. Cárdenas Zoilo Gutiérrez	Luis Aravena José M. Ruiz
Copa Miguel Blanco (República)				
Jorge V III con Piedrabuena III	E. de Artes	10.45 A. M.	Manuel Canales	Deleg. S. Dumont
Copa Miguel Blanco (Chile)				
Carioca III con Santiago III Internado III con Green Cross III	E. Policial 2 E .de Medicina	10.45 A. M. 10.45 A. M.	E. Valdebenito J. Valdebenito	Del. Sol de Mayo Del. U. D. Esp.
Copa Pedro Pacheco (Chile)				
Carioca IV con Santiago IV Internado IV con I. Juvenil IV t IV con Borgoño IV	E. Policial 2 E .de Medicina Ferroviaria	9.30 A. M. 9.30 A. M. 10.45 A. M.	Nicolás Coloma Juan Huerta F. Viveros	Del. Sol de Mayo Del. U. D. Esp. Del. U. Argentina
Copa 21 de Mayo				
Carioca V con Borgoño V	Ferroviaria	9.30 A. M.	J. Galdames	Del. U. Argentina

LIGA METROPOLITANA DE DEPORTES

Primera División. — Serie A.				
Germinar v. 1.º de Mayo English v. Gold Cross	Campos Sports I English	3.15 P. M. 3.15 P. M.	E. Huidobro F. Troncoso	José Sepúlveda S. Róbinson
División Intermedia (Final)				
Cordillera I con 1.º de Mayo II	Campos Sports I	1.45 P. M.	Roberto Barrueto	J. Sepúlveda
Serie A				
Britania v. Lautaro Atlético Unión v. Río de Janeiro	Campos Sports 2 Campos Sports 3	3.15 P. M. 3.15 P. M.	Erasmo Zapata Rodolfo Valencia	R. Zapata F. de Quintana
Serie B				
Miraflores v. Mac-Kay	Santa Filomena	3.15 P. M.	Luis Victoriano	L. Victoriano
Serie C				
Santa Elvira v. Celta Est. Marina v. Est. de Chile	Campos Sports 2 Campos Sports 3	1.45 P. M. 1.45 P. M.	P. Domínguez Alejandro Reyes	Roberto Zapata F. de Quintana
Segunda División. — Serie C.				
Unión Santa Elvira con Celta	Campos Sports 2	9.15 A. M.	C. Cañas	Benjamín Saldías
Serie D				
Britania v. Lautaro Atlético Unión v. Río de Janeiro	Campos Sports 2 Campos Sports 3	10.30 A. M. 10.30 A. M.	Luis Roatt. Ernesto Romero	B. Saldías Oscar Rojas
Serie E				
Miraflores v. Mac-Kay	Santa Filomena	1.45 P. M.	Domingo López	L. Victoriano
Tercera División.—Serie A				
Germinar v. 1.º de Mayo	Campos Sports I	10.30 A. M.	Luis Mercier	E. Mac-Donald
Serie B				
Unión v. Río de Janeiro	Campos Sports 3	9.15 A. M.	C. de Sertuche	Oscar Rojas
Cuarta División				
1.º de Mayo v. Lautaro Atlético	Campos Sports I	9.15 A. M.	Alfredo Tobar	E. Mac-Donald

ASOCIACION DEPORTIVA DE PROVIDENCIA

Infantiles				
Standard con Lealtad C. Ibáñez con Salvador Izquierdo	Asociación Asociación	11.00 A. M. 9.00 A. M.	Capitán Prado Capitán Prado	Saretti Moens
Segunda Serie				
C. Ibáñez II con I. M. Infante II	Asociación	10.00 A. M.	Capitán Prado	Baeza
Competencia oficial				
Izquierdo II con N. Rubio II I. M. Infante I con Wellington I Pascual con C. Ibáñez III	Asociación Asociación Asociación	2.00 P. M. 3.00 P. M. 4.00 P. M.	Aliaga Catalán Romero	Vásquez Aliaga Vásquez

LOS ENCUENTROS OFICIALES DE HOY

LIGA SANTIAGO DE FOOTBALL

PARTIDAS	CANCHAS	HORAS	ARBITROS	DIRECTORES
Copa Jorge Astete Díaz				
Cuatro Naciones I v. Bremer	Fábrica de Gas	3.30 P. M.	R. Hernández	N. Salazar
Copa Luis Barriga				
Golden Star v. v. S. Ecuador I.	Fábrica de Gas	1.45 P. M.	Carlos Tagle	Víctor Cornejo
Copa Santiago Ramsay				
Cuatro Naciones II v. Bremen II	Fábrica de Gas	10.30 A. M.	A. Arriaza	N. Salazar
Copa Pedro Avendaño				
Bremen III v. U. de Peluqueros II	Fábrica de Gas	9.15 A. M.	Víctor Pérez	J. Catalán

LIGA NACIONAL OBRERA

Primera División				
Almirante Simpson v. A. Schlack	Germinar 1	3.30 P. M.	Luis Pezoa	G. Salinas
J. N. Frías v. Luz y Porvenir	M. Acevedo	3.30 P. M.	A. Hurtado	Angel Quijada
C. Henríquez v. Vista Hermosa	Germinar 2	3.30 P. M.	O. Vera	Luis Opazo
División Intermedia				
U. San Eugenio v. Tricolor Royal	San Eugenio	2.15 P. M.	G. Toro	Cabello
Victoria Royal v. General Bulnes	Germinar 1	2.15 P. M.	O. Vera	Luis Opazo
Constitución v. Rugueri	Germinar 2	3.15 P. M.	Carlos Villena	G. Salinas
América v. Etchepare	San Eugenio	3.30 P. M.	Guillermo Toro	Humberto Gatica
Tercera División				
A. Simpson con A. Schlack	Germinar 1	10.45 A. M.	Luis Martínez	G. Salinas
J. N. Frías con Luiz y Porvenir	M. Acevedo	2.15 P. M.	A. Hurtado	A. Quijada
C. Henríquez con Vista Hermosa	M. Acevedo	10.45 A. M.	C. Carrasco	H. Gatica
Cuarta División				
San Eugenio con Etchepare	San Eugenio	10.45 A. M.	Guillermo Toro	Durán
Victoria Royal con General Bulnes	Germinar 1	9.30 A. M.	Carlos Yáñez	N. Alvarez
Constitución con Rugueri	Germinar 2	10.30 A. M.	O. Ortiz	G. Salinas
Quinta División				
El Tani con U. de Caldereros	San Eugenio	9.30 A. M.	Manuel Prieto	M. Cabello
J. N. Frías con Teniente Godoy	Germinar 2	9.30 A. M.	J. Jiménez	Luis Opazo
C. Henríquez con Vista Hermosa	M. Acevedo	9.30 A. M.	C. Carrasco	H. Gatica

LIGA INFANTIL DE FOOTBALL DE MAIPO

Serie Infantil				
Diamante v. Unión Atlético F. C.	Buin	1.15 P. M.	P. Ferrada	Directorio
Primera Serie				
Lautaro I v. Policiales I	Buin	2.00 P. M.	P. Ferrada	Directorio
Obrero I v. Villaseca I	Buin	2.45 P. M.	Carlos Tagle	Directorio
Segunda Serie				
Villaseca II v. Obrero II	Buin	3.30 P. M.	Carlos Tagle	Directorio

LIGA INFANTIL DE FOOTBALL

Primera División. — Serie A.				
Ferroviarios v. Wanderers	Independencia 2	11.00 A. M.	Soto	Soto
Huracán v. U. D. Española	Santa Laura	9.00 A. M.	Silva	Reyes
Morning Star v. Michimalongo	Santiago	11.00 A. M.	Reyes	Reyes
Britania v. Unión Cordillera	U. Cordillera	11.00 A. M.	Arena	Gana
Serie B				
Cinco de Abril v. Gold Cross	Magallanes	4.00 P. M.	Tobar	Cabrera
Serie C				
Unión Argentina v. Prat	Magallanes	2.00 P. M.	Soto	Soto
Segunda División. — Serie A.				
Guillermo Guzmán v. Prat	Santa Filomena	3.30 P. M.	Mella	Adrián
Chiloé v. Carioca	Chiloé	9.15 A. M.	Salinas	Córdova
Serie B				
Gold Cross v. Prat	Gold Cross	10.00 A. M.	Valencia	Valenzuela
Unión Cordillera v. Morning Star	U. Cordillera	10.00 A. M.	Arena	Gana
Tercera División. — Serie A.				
Guillermo Guzmán v. Wanderers	Independencia 2	10.00 A. M.	Soto	Soto
Chiloé v. U. D. Española	Santa Laura	11.15 A. M.	Chacón	Córdova
Serie B				
Audax Italiano v. Borgoño	Magallanes	9.15 A. M.	Cabrera	Cabrera

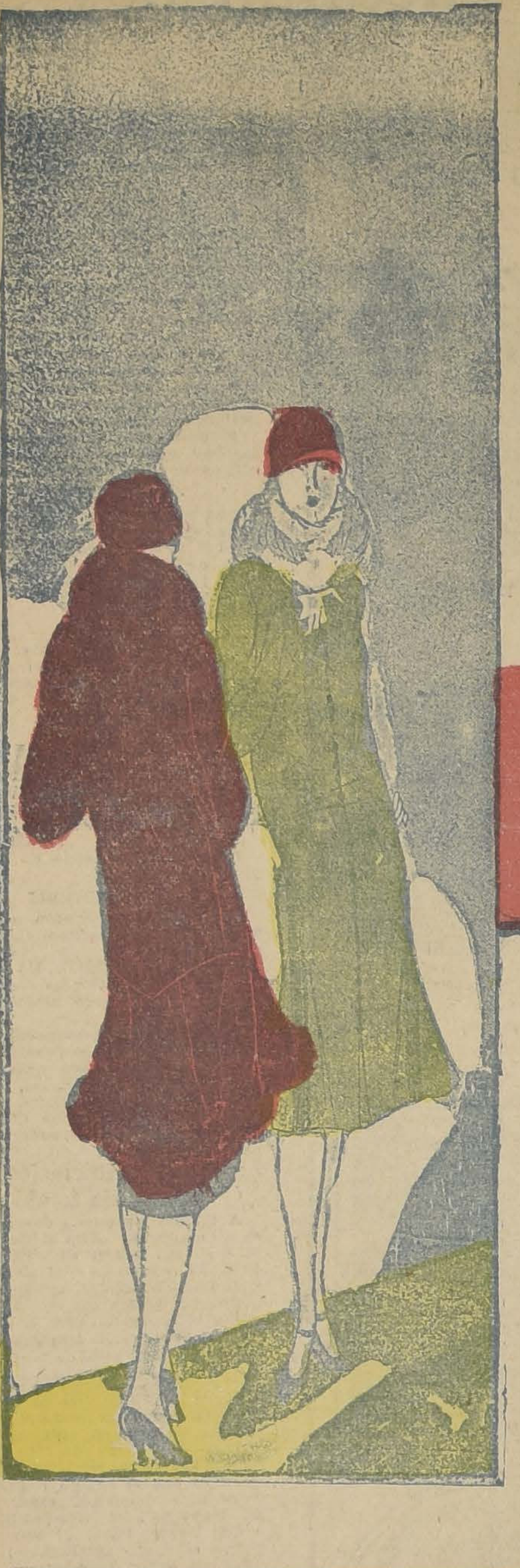

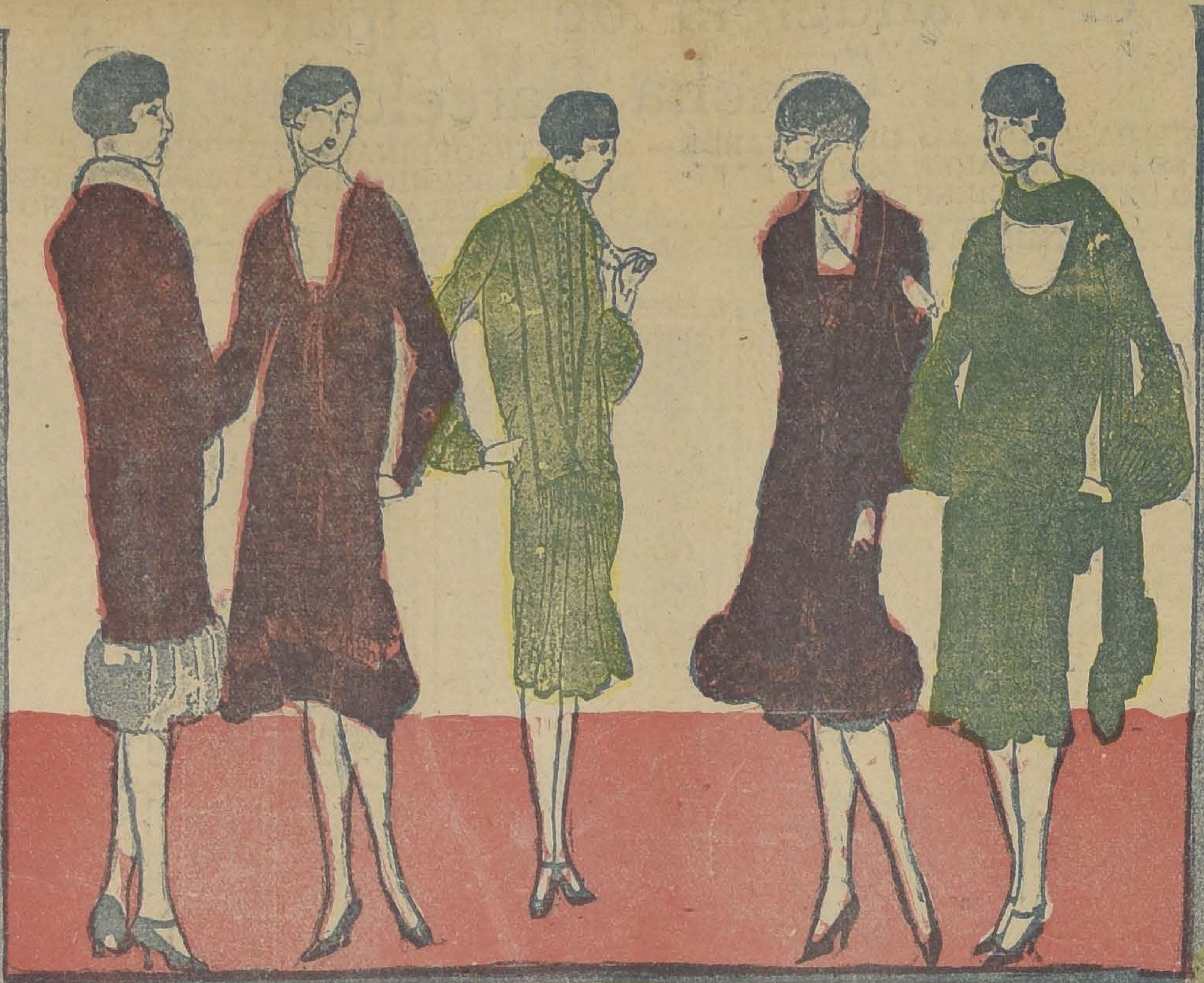

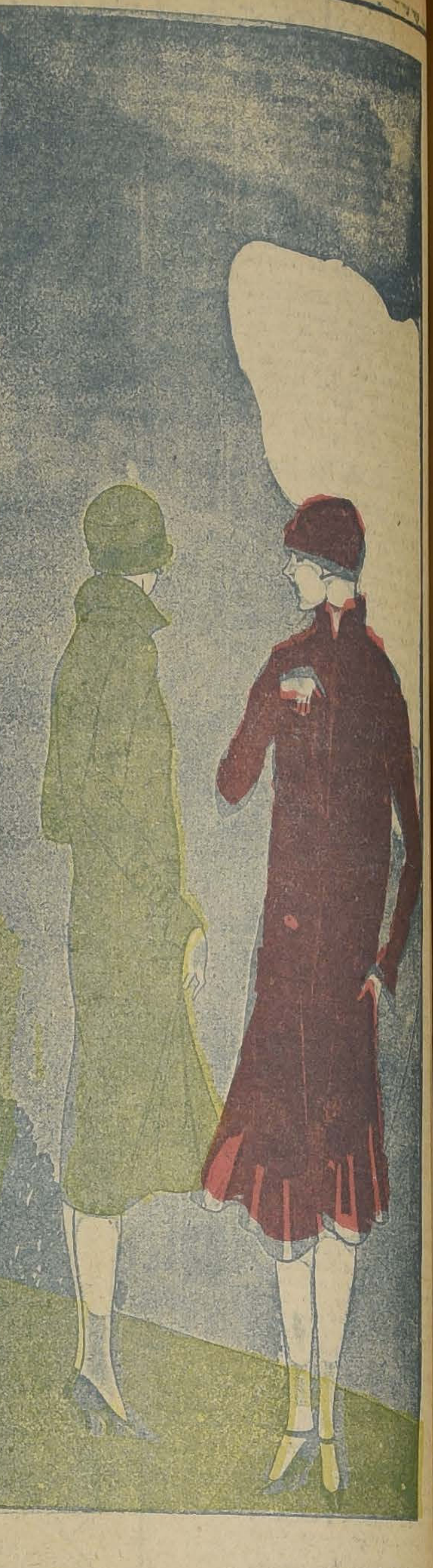

ELEGANCIA DE LOS TRAJES DE LAMODA NUEVA

LAS MODAS QUE NOS LLEGAN DE PARIS ACENTUAN, EN LO QUE CONCIERNE AL MUNDO FEMENINO, EL GRAN DESEO DE RETORNO A LA SENCILLEZ QUE YA HEMOS ADVERTIDO EN ANTERIORES CRONICAS. SE HA LLEGADO A PENSAR, ACASO NO SIN RAZON, QUE EN LA SENCILLEZ RESIDE LA GRAN ELEGANCIA, Y LAS MUJERES, QUE SIEMPRE HAN QUERIDO SER ELEGANTES, HAN QUERIDO, EN ESTA OCASION, SER SENCILLAS. CADA UNO DE LOS MODELOS QUE PRESENTAMOS A NUESTRAS LECTORAS, HABLARA CON MAYOR ELOCUENCIA QUE TODAS LAS DISQUISICIONES QUE PUEDAN HACERSE ALREDEDOR DE LA NUEVA MODA. 1. TRAJE EN EL QUE SE ACENTUA EL ESTILO PARISINO; ESTE ENSEMBLE DE TERCIOPELO TIENE UNA FALDA ESTRECHA Y UNA CHAQUETA LARGA, CUYO FALDON ESTA DECORADO POR LOS MISMOS BORDADOS QUE ADORNAN EL CUELLO.—2. ESTE VESTIDO, ABOTONADO POR DELANTE, SE ALARGA A LOS LADOS POR PANNEAUX SITUADOS BAJO GALONES Y BORDADOS QUE SIGUEN EL ESTILO. EL CUELLO INDEPENDIENTE SE ANUDA DETRAS DE UNA CINTA DE TERCIOPELO.—3. ROBE-MANTEAU MUY ELEGANTE, EN VELLEOTA, CURIOSAMENTE CORTADA ADELANTE EN PANNEAUX PETITGRIS. EL CUELLO Y LOS ADORNOS SON DEL MISMO MATERIAL.—4. EL CREPE MARROCAIN MARINE DE ESTE MODELO SE CALARA NOTABLEMENTE CON EL CREPE DE CHINA. UNA BANDA CLARA SUBRAYA EL DESCOTE QUE SE ANUDA POR DOS CINTAS QUE SIGUEN EL ESTILO.—5. EN CREPE DE CHINA ESTE VESTIDO TIENE BOTONES Y ADORNOS DE ORO. SE ADHIERE AL TALLE POR PEQUEÑOS PLIEGUES QUE LE DAN AMPLITUD A LA FALDA. —6. SOBRE UN FONDO DE LAME SE ABRE UN VESTIDO DE TERCIOPELO BORDADO DE LIEBRE Y ADHERIDO AL TALLE POR UNA HEBILLA DE ESMALTE.—7. DE CORTE NUEVO, CON UNA FALDA ORIGINAL, HE AQUI UN VESTIDO EN CREPE MAJUNGA, CUYO CINTURON SE ANUDA AL LADO Y QUE SE JUNTA CON UN ECHARPE DEL MISMO TEJIDO BORDADO DE VISON.—8. UN VESTIDO EN BURATOIL CON BRANDEBOURG EN EL CUELLO Y EN LAS MANGAS.—9. ESTE VESTIDO, QUE TIENE UNA FALDA DENTRO DEL NUEVO ESTILO, SE ANUDA AL CUELLO CON UNA CINTA DE TERCIOPELO

Lo que se debe usar

EL PAÑUELO ESCOCES.—

En lugar del "é [illegible]arpe" de batik se lleva un pañuelo escocés en tusor estampado. Es en deliciosos tonos: azul y amarillo, cereza y marrón, violeta y malva.

En cuanto al "sweater", es necesario que tenga un escote en punta, y sus diseños pueden ser en estilo "chino" de muy pequeños motivos. El colmo del "chic" es usar medias tejidas de punto, haciendo juego con el "sweater".

LOS GUANTES Y EL CALZADO SENCILLO.—

Tanto los zapatos como los guantes son ahora de una sencillez extrema: los tacos de aquéllos son más bajos, y el modelo "deporte" se usa para las salidas de tarde. A la noche un insignificante hilo de azabaches puede rodear el escote de los zapatitos elegantes. Los guantes claros y lavables, con costura exterior, parecen haber ganado la preferencia.

En lo que se refiere al cuello del tapado, lo más recomendable es hacerlo completamente sencillo, para así modernizar esta vestimenta.

Lo que no se debe usar

LA BARRITA DE DIAMANTES.

Recordando también el capítulo de las alhajas, debe relegarse al olvido el dichoso collar largo de fantasía, salvo para completar ciertos vestiditos claros, sobre los cuales esa nota de color será siempre armoniosa. La barrita de diamantes y el reloj-pulsera, a su vez, denotan un poco su procedencia del año 1924... ¡Es cierto!, estas dos chucherías se habían captado la simpatía de sus dueñas, pero, ¡no hay que desesperar! Este año exigirá, en cambio, el uso de otras dos preciosas novedades, que en un santiamén ocuparán el lugar de aquéllas. En cuanto á las bolas de plata... ¡más vale no hablar de ellas!...

LOS GUANTES BORDADOS.—

Resulta que la fantasía de los guantes bordados y del calzado de cien mil presillas está cayendo en franco desuso, y por consiguiente será mejor suprimir esos adornos superfluos.

Es necesario también quitar de los tapados los enormes cuellos volcados, reemplazándolos en el acto por una banda estrecha.

¡OH, MARGARITA!

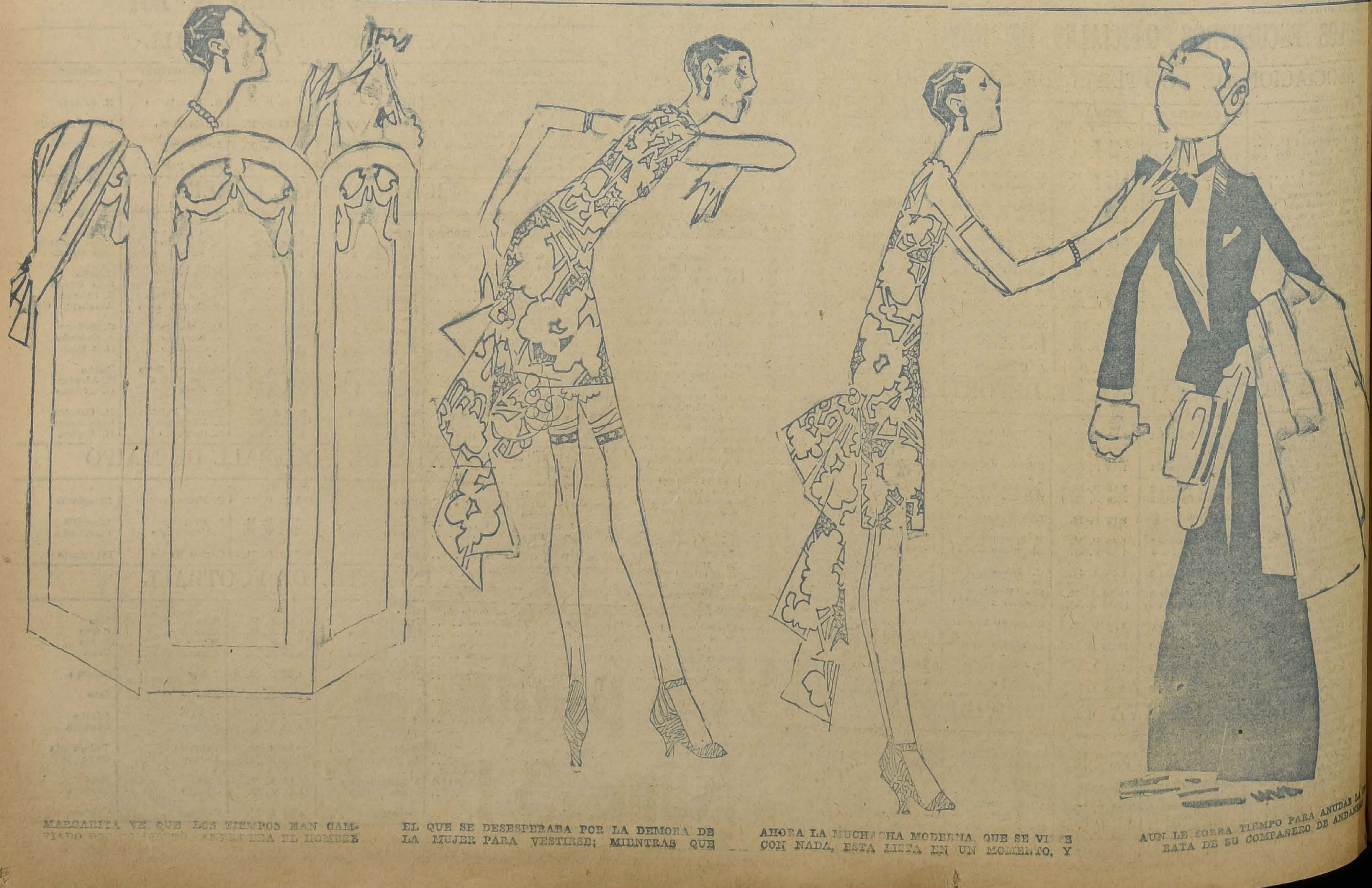

MARGARITA VE QUE LOS TIEMPOS HAN CAMBIADO POR COMPLETO. ANTES ERA EL HOMBRE EL QUE SE DESESPERABA POR LA DEMORA DE LA MUJER PARA VESTIRSE; MIENTRAS QUE AHORA LA MUCHACHA MODERNA, QUE SE VISTE CON NADA, ESTA LISTA EN UN MOMENTO, Y AUN LE SOBRA TIEMPO PARA ANUDAR LA [illegible] BATA DE SU COMPAÑERO DE ANDAN[illegible]

LA NACION

Santiago, 30 de Mayo de 1926

LA ADHESION DE CHILE A LA CORTE PERMANENTE DE JUSTICIA INTERNACIONAL

En el Mensaje Presidencial se anuncia que el Ejecutivo pronto solicitará el pronunciamiento del Congreso sobre el protocolo concerniente al Estatuto de la Corte Permanente de Justicia Internacional.

La incorporación de este organismo, o de uno semejante, a las prácticas internacionales del mundo, ha sido objeto de tentativas y esfuerzos que sería largo historiar, pero que serían instrumentos adecuados para medir la progresiva presión de un anhelo de inteligencia y cooperación entre las naciones. Instituído en la forma que hoy se ofrece a la ratificación de los países signatarios por el artículo 14 del pacto de la Liga, quedó organizado en Marzo de 1920 después de la aprobación de su Estatuto por el Consejo y la Asamblea de esa entidad internacional.

Son grandes las esperanzas que giran alrededor de esta conquista en los hasta ahora inaccesibles terrenos de la paz. La atmósfera moral que reclamaba M. León Bourgeois, presidente de la Comisión designada para estudiar este asunto y uno de los sostenedores más entusiastas del arbitraje obligatorio, como indispensable para la vida de este organismo no habría podido completarse, sin embargo, sin la adhesión de los Estados Unidos. Después de una ardua batalla parlamentaria el Presidente Coolidge obtuvo del Congreso de su país el concurso de Norte-América para realizar con éxito esta hermosa tentativa internacional.

La noticia de la adhesión de los Estados Unidos resonó gratamente en las esferas internacionales; pero, en realidad, esta adhesión de los Estados Unidos, a juicio de los expertos y según se desprende del texto de sus reservas como lo veremos más adelante es más aparente que real, pues está sujeta a estrictas condiciones de difícil tramitación. Sin embargo, hay una impresión de optimismo en la opinión internacional sobre la vida y eficacia de este organismo de alta justicia.

La competencia de este tribunal se extiende al conocimiento de los asuntos que las partes en litigio le sometan y al de aquellos remitidos especialmente a ella por los tratados y convenciones en vigencia. Es facultativo para los países que ratifiquen el reconocimiento del Estatuto de la Corte reconocer, además, como obligatoria, con relación a otro miembro de la Liga que contraiga igual obligación, la jurisdicción de la Corte sobre todas y cada una de las diferencias jurídicas que tengan por objeto la interpretación de un tratado, sobre la existencia de todo hecho que signifique la violación de un compromiso internacional y sobre la naturaleza o la extensión que se derive por la ruptura de una obligación entre naciones adheridas a este organismo.

Para dictar sus fallos la Corte debe considerar las siguientes fuentes de derecho internacional: las convenciones internacionales, ya sea especiales o generales, estableciendo las reglas expresamente reconocidas por los Estados en litigio; la costumbre internacional, como prueba de una práctica general de derecho; los principios generales de derecho reconocidos por las naciones civilizadas; y las sentencias judiciales y las doctrinas de los tratadistas más calificados, como medio de determinar las reglas de derecho. Un cuerpo de 15 jueces, 11 titulares y 4 suplentes, elegidos por un período de 9 años por el Consejo y por la Asamblea de la Liga, examinará las causas que se sometan al tribunal. Para hacer la designación de estos jueces, tanto el Consejo como la Asamblea deberán atenerse a las listas presentadas por los grupos nacionales a la Corte de Arbitraje instituída por las Convenciones de La Haya de 1899 y 1907. Si algún país miembro de la Liga no está representado en esta Corte, presentará directamente sus listas de candidatos a los cargos de Jueces de la Corte Permanente de Justicia Internacional en igual forma a la establecida por la Corte de La Haya para la presentación de candidatos a miembros de la Corte de Arbitraje.

Existe incompatibilidad para desempeñar los cargos de Juez de la Corte y de agente, abogado o consejero en todo asunto de orden internacional. Para los jueces suplentes sólo rige esta prohibición cuando se trata de materias para las cuales han sido llamados a ejercer sus funciones en la Corte. Los jueces de la nacionalidad de las partes en litigio conservan su derecho a entender en el asunto que pende de la Corte. Agotados por las partes los medios de prueba y concluídos los alegatos, la Corte falla. La deliberación es secreta y la sentencia se adopta por mayoría de votos, decidiendo el del Presidente en caso de empate. Si el acuerdo no ha reunido la unanimidad de los votos, los Jueces que disienten de él, pueden exponer su opinión agregada a la sentencia, bajo su firma. El fallo es inapelable. Se puede pedir por una de las partes su revisión a la Corte si con posterioridad a su emisión se descubre un hecho que de haberse conocido antes lo hubiera modificado sustancialmente. La Corte no acogerá la demanda de revisión cuando el hecho haya permanecido ignorado por la propia negligencia de la parte interesada, o cuando ella se entable después de seis meses de descubierto el hecho o de cinco años después de dictada la sentencia.

Esta es en líneas generales la estructura y los procedimientos de la Corte Permanente de Justicia Internacional. En el Protocolo de reconocimiento del Estatuto de la Corte, firmado por los delegados a la Liga de las Naciones el 31 de Diciembre de 1920, se reservó la ratificación de ese reconocimiento a los Gobiernos de las potencias adheridas. En la siguiente Asamblea de la Liga, que se reunió en Setiembre de 1921, se procedió a la elección de jueces de la Corte, que comenzó a funcionar a principios de 1922.

La Liga invitó al Gobierno de Estados Unidos a adherirse a la Corte. En artículos anteriores ya nos hemos referido a las incidencias que se produjeron en los debates del Senado norteamericano, cuando el Presidente Coolidge presentó una decidida batalla a los parlamentarios obstruccionistas. Sin embargo, su victoria no fué completa; como dijimos, las reservas norteamericanas son muchas y de difícil trámite. Las reservas son las siguientes: 1.a—La adhesión no envuelve ninguna relación legal entre los Estados Unidos y la Liga, ni significa por parte del primero contraer ninguna de las obligaciones del pacto de Versalles; 2.a—Se permitirá a los Estados Unidos participar por intermedio de los representantes designados para el efecto en igualdad de condiciones con los otros Estados miembros del Consejo y de la Asamblea, respectivamente, en cualquiera y en todos los procedimientos del Consejo y de la Asamblea para el nombramiento de los jueces de la Corte, titulares y suplentes y para la provisión de las vacantes; 3.a—Los Estados Unidos pagarán una parte equitativa de los gastos de la Corte, parte que será acordada y estimada por el Congreso; 4.a—Los Estados Unidos pueden en cualquiera época retirar su adhesión a la Corte, y el Estatuto de ella no puede ser enmendado sin el consentimiento de los Estados Unidos; 5.a—La Corte no emitirá ninguna opinión ni menos la dará a la publicidad sin dar previamente aviso a todos los Estados adherentes y a los Estados interesados, y sin haber dado a éstos la oportunidad de una audiencia pública. Las opiniones que afecten a los Estados Unidos no podrán ser dadas por la Corte sin el consentimiento previo de éste; 6.a—Antes de que Estados Unidos firme el protocolo de adhesión los otros Estados adherentes deberán comunicarle directamente, previa solicitación de los Estados Unidos, la aceptación de las reservas formuladas por el Senado; 7.a—En el caso de existir diferencia entre Estados Unidos y cualesquiera otro Estado o Estados, sólo se podrá recurrir a la Corte con arreglo a los tratados generales o especiales celebrados entre las naciones en litigio; 8.a— La adhesión a la Corte y a su Estatuto no significará para Estados Unidos apartarse de su política tradicional de no inmiscuirse, mezclarse o implicarse en cuestiones políticas o de administración interna de cualquier Estado extranjero, ni implicará tampoco la renuncia por parte de Estados Unidos a su política predilecta relacionada con los asuntos puramente americanos.

En su oportunidad la Secretaría de la Liga de las Naciones expresó sus dudas sobre la aprobación por parte de la Liga de la totalidad de las reservas formuladas por el Senado norteamericano. Los técnicos europeos arguyen que algunas de ellas tienden a crear una situación privilegiada a este país en el seno de la Corte, como es la que consulta la necesidad de su consentimiento para introducir reformas en el estatuto de la Corte. Finalmente, dicen, aleja bastante la posibilidad de que Estados Unidos tome parte activamente en las tareas de la Corte la cláusula que exige para la firma de la adhesión la aceptación de la totalidad de las reservas por cada uno de los países adherentes. Las negociaciones directas acordadas por el Senado entre Estados Unidos y el medio ciento de países signatarios del protocolo tardarán algunos años en terminarse. Además bastará la no aceptación por un pequeño país de una cláusula de las reservas norteamericanas para que el ingreso de Estados Unidos a la Corte Permanente de Justicia Internacional se vea seriamente comprometido.

El Parlamento deberá pronunciarse en poco tiempo más sobre este compromiso contraído por Chile al firmar los pactos que dieron origen a la Liga de las Naciones y que responde a la tradición y orientación de paz y cooperación de nuestra política internacional.

VENDO
Fundo de costa
en Illapel

10,000 cuadras que han mantenido una masa de 9,000 ovejunos y 1,800 vacunos.
Casas con huerto, 25 posesiones, etc., etc.

Precio: $ 300.000

SECCION FUNDOS

Carlos
Ossandón B.

BANDERA 168 — CASILLA
1080

oductores

DENTE DE LA ASOCIA

ta, para compradores que no tengan representación en el país, en cuyo caso se pagará al corredor un corretaje de 1|2 o|o. La Asociación se reserva el derecho de calificar en cada caso las operaciones hechas por intermedio de corredores en la costa. Como hasta ahora, la Comisión que se pagará a los corredores en Londres será de 1|2 o|o.

Saluda atentamente a los señores asociados.— **Alfredo Santander,** gerente.

UNA NOTA AL MINISTRO DE HACIENDA

Refiriéndose a la situación de la industria salitrera en general, el Presidente de la Asociación de Productores ha enviado al señor Ministro de Hacienda la nota que se publica en otra sección.

ntes

Medicina cita a sesión para

M. en la Asociación. Se elegirá

08 aniversario de la muerte

hoy se verificará una gran ro- prócer de nuestra Independencia Social Demócrata "Manuel Ro- patriótico concurrirán diversas es del Ejército y todas las bri-

Femenina se reunirá hoy a

Ejecutivo

Asociación de Ex-Alumnos

Mariano Casanova" se llevará a e la Academia de Humanidades.

anuel Serralla dictará hoy a

erencia en el Teatro O'Higgins.

Cristiana de Jóvenes habrá

nedia, una charla en la cual se ión social y la vida internacio- lo en su iniciación por el erudi- e Gustavo Silva.

eteranos del 79 ha dirigido

ento al Presidente de la Comi- tiva labor en favor de sus com-

nicipal y un depósito para

bora la Sociedad Panadera "Re- arán terminadas en breve en el a capital.

AYER SE REUNIO LA CORTE NAVAL. — En la mañana de ayer se reunió la Corte Naval, presidida por el Gobernador Marítimo, y después de oir el dictamen y fallo del Fiscal, comandante Calderón, se declaró sin responsabilidad alguna al capitán del vapor "Boca Maule", por el accidente ocurrido a la nave.

EL COMANDANTE EN JEFE DEL APOSTADERO NAVAL DE TALCAHUANO. — El almirante Reyes se encuentra en Valparaíso. — Se encuentra en Valparaíso el comandante en jefe del Apostadero Naval de Talcahuano, contralmirante don Olegario Reyes del Río.

El almirante Reyes pasó ayer a saludar al Director General de la Armada, dándole cuenta que permanecerá en Valparaíso haciendo uso de feriado legal.

LA "BAQUEDANO" A LA ISLA DE PASCUA. — A las 11 de la mañana de ayer bajó a tierra el comandante de la corbeta "General Baquedano", capitán de fragata señor Abel Campos, con el objeto de presentarse al Director General de la Armada y recibir las instrucciones del caso para el próximo viaje de la nave a la Isla de Pascua, llevando a su bordo el curso de guardia-marinas.

VALDIVIA

48 propiedades serán clausuradas por infringir el Código Sanitario

VALDIVIA 29. — Se ha solicitado la clausura de 48 propiedades que carecen de alcantarillado, infringiendo el Código Sanitario. Muchas de dichas casas están ubicadas en los barrios centrales. — **Barra.**

La celebración del vigésimo aniversario de la fundación del Regimiento Caupolicán

VALDIVIA 29. — El Regimiento Caupolicán conmemora el vigésimo aniversario de su fundación, desarrollando un programa bastante lucido.

La prensa rememora la visita de esta unidad reconociendo la influencia que ha tenido en la preparación militar de la juventud de esta zona, resguardando al mismo tiempo el orden público.

MANIFESTACION AL COMANDANTE

El comandante del Regimiento Caupolicán ha sido objeto de múltiples manifestaciones con motivo de su cumpleaños. Ha recibido con este motivo numerosas manifestaciones de la sociedad valdiviana.

ES REALIZARON
VO DESFILE

atua de los hermanos Amunátegui.

Durante toda la manifestación os asistentes cantaron las canciones especiales que forman parte del cancionero estudiantil y pregonaban los motes alusivos al ambiente universitario.

En la Plaza de Armas, en un edificio especial que existe en uno de sus costados, se realizó la ceremonia que había sido anunciada y que consistía en la inhumación de una caja funeraria que contenía, según los estudiantes, los restos de una caracterizada autoridad universitaria. Al depositarse el ataúd, los estudiantes prorrumpieron en estridentes gritos de dolor y en angustiosos llantos, lanzándose una serie de petardos a guisa de salva de ordenanza.

En seguida, y a los sones de la Marsellesa, el desfile continuó por la Alameda, reiterando los estudiantes la pérdida de la autoridad universitaria. Después de breves discursos y algunos cánticos, se disolvió la manifestación en medio del regocijo general.

SOBRE LAS DEFRAUDACIONES EN LA BENEFICENCIA DE NACIMIENTO

EL INSPECTOR DE ASISTENCIA SOCIAL NOS HACE INTERESANTES DECLARACIONES

Se ha publicado un telegrama firmado por el señor Roberto O'Ryan, tesorero fiscal de Nacimiento, en el cual se expresa que el inspector de Oficinas Fiscales, señor Pascual Vera, practicó una visita de inspección en ese departamento y ha podido comprobar que en las oficinas de Beneficencia y en las administrativas no hay incorrecciones que denunciar.

El inspector de Asistencia Social, señor Armando Vargas, a quien comisionó el Ministerio de Higiene para verificar los denuncios de irregularidades en los servicios de Beneficencia del departamento de Nacimiento, nos ha pedido decir que los libros y documentación de la Beneficencia de dicha ciudad se encuentran en su poder y, en consecuencia, no han podido ser revisados por el señor Vera.

Aún más: el señor O'Ryan, firmante del telegrama a que nos referimos, ha sido encargado reo por el juez de Los Angeles, magistrado en cuyas manos se encuentra el proceso sobre defraudaciones que se denunciaron al Gobierno.

El señor Vargas nos agrega que el tesorero fiscal, señor O'Ryan, era a la vez tesorero de la Beneficencia y proveedor del Hospital, según consta de sus propias declaraciones protocolizadas ante notario y, por lo tanto, está impedido de proporcionar informaciones respecto a las irregularidades en las cuales figura el señor O'Ryan como principal participante.

Por otra parte, los antecedentes de esta bullada defraudación están entregados a la Corte de Concepción, Tribunal a quien corresponde informar en definitiva sobre este escándalo administrativo.

ágina

31

Line

ntofagasta, Iquique, Arica, Mo- ara, Balboa, Cristóbal y
YORK

LUISA"
Junio, a la 1 P. M.
... ... JUNIO 21
... ... JUNIO 2?
... ... JULIO 7

an Steamship Co. Servicio men- v Orleans (EE. UU.) a puertos

CHILE S. A.)
89 — SANTIAGO

A. V.

EVA YORK EN 18 DIAS
LUNES 31 DE MAYO
A LAS 4 P. M.
IQUIQUE, ARICA, CALLAO y

GUAYAQUIL (Ecuador)
VIERNES 11 DE JUNIO
A LAS 6 P. M.
sta, Gatico, Tocopilla, Iquique.

A PIMENTEL (Perú)
Viernes 4 de Junio, a las 6 P. M.
Caldera, Chañaral, Taltal, An- s peruanos.
ORDINARIO
ara ARICA e intermedios, el MARTES 1.º de Junio, a las 6 P. M.
, TOME Y TALCAHUANO
TODOS LOS MIERCOLES

NA DE VAPORES
ía. TRANSPORTES UNIDOS
Estado esquina Delicias
Sub-Agentes

VERDADERA OPORTUNIDAD

TRES UNICOS SITIOS DE LA MANZANA RESIDENCIAL
CIENFUEGOS, a 40 metros de Alameda. Dimensiones: 8x18; 12x16; y 10x16 metros.
Todos de ocasión.

Tratar: SAN ANTONIO 289

A LOS ACCIONISTAS DE LA

Cía. Minera "Marta"

Se les previene que la citación que hace el Directorio, en "El Diario Ilustrado", a junta general para el 7 de Junio, no es la que patrocina un fuerte grupo de accionistas con el objeto de pronunciarse sobre proposiciones mucho más ventajosas que las que presenta el Directorio y que deberán considerarse en la nueva junta general que se celebrará en pocos días más a solicitud de los mismos accionistas y de conformidad con los Estatutos de la Sociedad.

VARIOS ACCIONISTAS.

(Forestal 790).

GRAN
LIQUIDACION ANUAL
DE
CALZADO FINO

Desde Mañana 31 hasta el Sábado 12

Solo para Señoras y Señoritas

Toda persona económica sabe que nuestra palabra "LIQUIDACION" es de un atractivo de previsión irresistible; en esta oportunidad ofrecemos calzado de primera calidad a precios muy inferiores al valor de sus materiales.

Zapatillas y zapatones de cabritilla negra o charol, con taco Luis XV, modelos de hebillas, hechos a mano, surtido completo a..$	15.-
Inmenso y hermoso surtido en zapatillas de cabritilla negra o charol, taco Luis XV, diversos modelos, ricos materiales (numeración completa), lotes de a $ 30, $ 25 y............$	20.-
Zapatillas de cabritilla negra o charol, taco Luis XV, modelos de aceptación, a ....$	25.-
Lindo surtido de gran variedad de modelos, en gamuza negra o café, material importado, taco Luis XV; antes $ 60, ahora..$	30.-
Lote de zapatillas en rico raso negro o blanco, taco Luis XV, modelos elegantes, a........$	25.-
Puntillas de goma para lluvia, articulo durable e importado, a $	8.-
Zapatillas de cabritilla negra o charol, taco Luis XV, clase especial, hechos a mano......$	30.-
Zapatillas fabricación "Goodyear" modelo de dos correas, en gun metal negro y color, material importado, taco suela, articulo de mucha duración y especial para Invierno, de la acreditada marca "Sterling", a..$	35.-

CASA ARTIGAS
AHUMADA 201

CABALLEROS
ANUNCIAMOS HABER RECIBIDO CALZADO DE VARIOS MODELOS, PARA LA ACTUAL ESTACION

NINOS
CONTAMOS CON UN EXTENSO SURTIDO DE CALZADO DURABLE PARA COLEGIALES

NOTAS POLITICAS

Por el prestigio del Servicio Consular

CARTA DEL SEÑOR LUIS E. FELIU, AL SEÑOR ISMAEL EDWARDS MATTE

El denuncio hecho por el diputado señor Ismael Edwards Matte, en la sesión de la Cámara del Viernes último, ha motivado la siguiente carta del señor Luis E. Feliú, Jefe del Servicio Consular del Ministerio de Relaciones Exteriores:

"Santiago, Mayo 29 de 1926.— Señor don Ismael Edwards M.— Ciudad.— Estimado señor diputado y amigo:

Por la versión que da la prensa de la sesión de ayer, me impongo del denuncio que se ha servido hacer en contra de un Cónsul de Chile, a quien vió usted en Niza "como profesor de baile, a sueldo en un restaurant".

Si todos los ciudadanos que creen oportuno hacer insinuaciones generales y vagas, acerca de funcionarios y de servicios en globo, tuviesen la entereza de usted para señalar casos concretos, no dudo que se producirían sanciones administrativas ejemplarizadoras.

Pero volviendo al caso citado por usted y por ser numerosos los Cónsules que podrían quedar en tela de juicio, permítame rogarle se sirva dar el nombre del funcionario aludido.

Los sueldos que fija la Ley Consular son— salvo casos aislados— suficientes para que todos los Cónsules de profesión, vivan con relativa holgura. En consecuencia, ninguno ha tenido **hasta hoy** el derecho de buscar una mayor remuneración en profesión ajena y yo consideraré un deber ineludible solicitar la destitución inmediata de quien resulte culpable.

Creo que el Ministerio de Relaciones tiene el derecho de pedir el nombre de quien haya faltado a sus obligaciones en la forma expresada por usted para poderle aplicar la sanción correspondiente y salvar a la vez, el prestigio de los demás miembros del Cuerpo Consular.

Eso sí que para el futuro, si hubieran de mantenerse los sueldos que ha fijado la H. Cámara, suprimidos los Vice-Cónsules que habrán de reemplazarse en las oficinas de gran movimiento por empleados pagados por los titulares de ellas y suprimida a la vez la asignación que fué establecida para ayudar al mantenimiento de las oficinas públicas que son los Consulados, no creo que se pueda gastar el mismo rigor.

Por el contrario, me temo que será preciso, en adelante, permitir a los Cónsules que ejerzan, además de la suya, alguna profesión honorable.

Esperando quiera honrarme satisfaciendo mi pedido, me ofrezco su más atento servidor.— **Luis E. Feliú H.**"

PARTIDO LIBERAL

ASAMBLEA LIBERAL DE SANTIAGO.—Proclamación del nuevo directorio.—Ayer 29 ha quedado cerrada la votación para elegir el directorio que regirá los destinos de esta institución política en el período 1926-1927.

Conforme a lo acordado en la última sesión, mañana Lunes 31, se procederá a efectuar el escrutinio de la votación. Se hará, asimismo, la proclamación del nuevo directorio.

La reunión se verificará en el Club del partido: Catedral 1291, a las 6.30 P. M.

Se nos ruega encarecer la asistencia de los señores miembros de la asamblea.

Reunión de los diputados de minoría

En la tarde de ayer se reunieron los diputados demócratas, comunistas y asalariados para ocuparse de la senaturía de Tarapacá y Antofagasta.

Después de un cambio de ideas todos redundaron en convenir que estos partidos debían presentar a las elecciones del 20 de Junio un candidato único.

Se acordó que el organismo directivo de cada partido resolviera este asunto.

Las jubilaciones del personal de instrucción

"EL CUADRO DEL SEÑOR MINISTRO DEL INTERIOR ESTA EQUIVOCADO", DICE EL DIPUTADO SEÑOR GUZMAN MATURANA

El diputado por Santiago, señor Guzmán Maturana, nos pide la publicación de la siguiente carta:

"Señor Director de "La Nación".
—Presente.

Muy señor mío:

Agradecería a Ud. la publicación de estas líneas, que tienen interés público, porque se relacionan con afirmaciones que hice en la Cámara y que posteriormente han sido rectificadas por la Oficina que las proporcionó al señor Ministro del Interior.

En la sesión nocturna del Miércoles, afirmé que el cuadro de las jubilaciones del personal de instrucción que el señor Ministro acababa de leer a la Cámara, contenía errores y que ellos se derivaban de no haber tomado siempre en cuenta el artículo 24 del decreto-ley 479 y el 22 del 480.

Uno de los errores proviene de que a todos los directores de escuela se les computó el doble de su sueldo para el caso de que jubilaran. El artículo 22 dice: "Estos aumentos no beneficiarán... a los directores de escuelas primarias.... excepto en cuanto a los trienios que en el desempeño de los mismos hubieren enterado".

Es decir: un director puede tener treinta años como profesor y muchos menos como director. Al jubilar, el cálculo debe hacerse aparte: trienios como profesor, tanto; trienios como director, tanto. Hecho el cómputo en esta forma, que es la legal, resulta que el porcentaje de aumento en las jubilaciones de los actuales directores de escuela que pueden retirarse con treinta años o más de servicios, es el siguiente:

3 con 20 o|o, 2 con 30 o|o, 1 con 40 o|o, 12 con 50 o|o, 25 con 60 o|o, 30 con 70 o|o, 33 con 80 o|o, 26 con 90 o|o, 127 con 100 o|o.

La explicación es clara y de ella se desprende que no eran los datos del diputado por Santiago, sino el cuadro del señor Ministro el que proporcionaba a la Cámara informaciones equivocadas.

Muy agradecido a la publicación de estas líneas—que no he podido enviar antes por haber estado ausente—saludo con toda atención al señor Director.—**M. Guzmán Maturana.**

Santiago, Mayo 29 de 1926."

PARTIDO RADICAL

ASAMBLEA RADICAL DE YUNGAY. (Comuna de Yungay).—Cítase para hoy a las 10 A. M., con el objeto de elegir el directorio para el año 1926--1927.

ASAMBLEA RADICAL DE ÑUÑOA—Hoy, a las 11 A. M. celebrará sesión en Av. Irarrázaval N.o 3401 esta asamblea para renovar su mesa directiva y comisión electoral.

El Criadero de Arboles de Santa Inés

ruega a los interesados en plantaciones, se sirvan pasarle sus órdenes cuanto antes, a fin de que puedan ser atendidas cumplidamene. Dirigirse a la Administración, Nos, o a la Agencia General, Huérfanos 1157, casilla 1417, Santiago.

LA CAMARA DE DIPUTADOS AUTORIZA UN NUEVO DUODECIMO PARA PAGAR A LOS EMPLEADOS PUBLICOS

ENTRANDO A LA ORDEN DEL DIA, LA CAMARA APROBO LOS ARTICULOS 14 Y 15 DE LA LEY DE TRANSACCION.—HA EMPEZADO LA DISCUSION DEL ARTICULO 16, SOBRE REBAJA DE LOS DESCUENTOS DE LA CAJA NACIONAL DE EMPLEADOS PUBLICOS

Sesión en 29 de Mayo de 1926

PRESIDENCIA DEL SEÑOR GUMUCIO

Se abrió la sesión a las 4.15 P. M. con asistencia de 72 señores diputados y con asistencia de los señores Ministro del Interior y de Hacienda.

UN NUEVO DUODECIMO PROVISORIO

El señor SILVA SOMARRIVA (Ministro de Hacienda).—Como sabe la Cámara, el 31 de Abril terminó el plazo por el cual se había autorizado al Gobierno para pagar con los duodécimos provisorios los meses de Enero, Febrero, Marzo y Abril.

—No habiendo seguridad de pagar los sueldos por no existir todavía la aprobación de la ley de presupuesto respectiva y como su confección, discusión y aprobación demorará algún tiempo más, hasta que se haya despachado la actual ley de emergencia el Gobierno solicita la autorización legislativa para disponer de un nuevo duodécimo a fin de poder hacer frente al pago de los sueldos durante el mes de Mayo.

—Hace, pues, indicación para que se exima del trámite de comisión y se discuta sobre tabla el proyecto de ley de que se ha dado cuenta.

—Se da por aprobada esta indicación por asentimiento tácito, se pone inmediatamente en discusión el proyecto.

—Cerrado el debate, se da por aprobado el proyecto con una modificación propuesta por el señor Rojas Mery para incluir el pago de las pensiones de jubilaciones y retiro que no figuraron en el Presupuesto de 1925.

El señor ADRIAN.— Acepta el proyecto en la inteligencia de que se pagarán también los sueldos atrasados.

—Se acordó tramitar el proyecto sin esperar la aprobación del acta.

ORDEN DEL DIA

PROYECTO DE EMERGENCIA

Dentro de la Orden del Día, se pone en discusión el artículo 14 del contra-proyecto de emergencia presentado por el señor Ministro del Interior, que dice:

"Art. .. Las pensiones de jubilación de los empleados civiles y las de retiro del personal de Policía y Carabineros, otorgadas en cumplimiento de decretos-leyes, serán revisadas por el Tribunal de Cuentas y reducidas al monto que les habría correspondido al ser concedidas con arreglo a las disposiciones de la presente ley y a los sueldos que, en virtud de ella, se consulten en la Ley de Presupuestos.

Esta revisión no afectará a las sumas de dinero ya recibidas.

La disposición contenida en el inciso anterior no se aplicará a los funcionarios judiciales que perciben derechos arancelarios y que jubilaren en virtud de los decretos-leyes N.os 173 y 408 de 26 de Diciembre de 1924 y 19 de Marzo de 1925.

Se presentan numerosas indicaciones formuladas por varios señores diputados.

El señor CORDOBA.— Considera que el Art. en debate envuelve una injusticia para ciertos empleados meritorios que han sido jubilados.

El señor EDWARDS MATTE.— Hace presente que este artículo sólo afecta las jubilaciones excesivas.

Prosiguiendo en sus observaciones expresa que si el derecho de propiedad según el Art. 10 de la Constitución nueva está sometido a limitaciones, servidumbres, etc. con la misma razón puede limitarse también el derecho a la propiedad de la jubilación, en caso de existir, lo que no cree el diputado que habla.

Estima que por otra parte sería conveniente autorizar a los empleados que han jubilado por presión para que puedan reincorporarse al servicio con lo cual se produciría una economía para el Fisco.

El señor ROJAS MERY.—Cita casos en que sucesivamente ha habido dos y hasta tres jubilaciones rápidas de un mismo puesto, en el cual han jubilado sucesivamente uno tras otro.

El señor EDWARDS MATTE.—Expresa en seguida que se debe incluir en este artículo a los militares por que sino, se produciría una situación de injusticia, ya que se presentarían casos en que un militar en servicio activo percibiría menor remuneración que un jubilado.

Hace indicación para que se incluya a los militares.

El señor IBAÑEZ (Ministro del Interior).—Cuando se discutió el proyecto del estatuto se había contemplado a los civiles y militares; pero los señores Ministro de Guerra y Marina creyeron que era más conveniente consultar las jubilaciones de los militares y marinos en los proyectos respectivos de la Caja de Retiros del Ejército y Armada, por esta consideración se eliminó de este artículos a los militares. Sin embargo, si la Cámara cree que debe incluírseles, no tendrá inconveniente para aceptar esa inclusión.

El señor CARDENAS.—El Gobierno ha debido proceder a la total revisión de las jubilaciones, pues muchas de ellas son injustas y han sido concedidas por favoritismos. Además hay muchos jubilados que están actualmente desempeñando otros puestos.

El señor ROJAS MERY.— Debe dejar constancia de la honrosa excepción del señor Joaquín Aguirre Luco, funcionario jubilado que ha tomado ad-honorem la administración de Correos.

El señor LISONI.—No hay autoridad en el mundo que pueda rever las jubilaciones. Ya hay cosa juzgada sobre ésto y no se puede volver atrás.

—A pedido del Comité Liberal se votó la clausura del artículo, siendo aprobado por 32 votos contra 9.

—Se procedió a votar.

—La indicación del señor Moreno Echavarría para aplicar a las jubilaciones la rebaja del 15 o|o, fué rechazada.

—La del señor Rivas Vicuña para establecer una contribución fiscal especial escalonada sobre las jubilaciones fué rechazada por 31 votos contra 13.

—Votado el artículo fué aprobado con una modificación del señor Ministro del Interior para que, al hacerse la revisión, no se exija imposibilidad física o moral, y para que si el sueldo no existe en el presupuesto se tome como base aquel con que jubiló el empleado, rebajado en un 15 o|o.

Fueron aprobadas también otras modificaciones propuestas en los incisos 2.o y 3.o por los señores Mora e Ibáñez, Ministro del Interior.

—La indicación del señor Vicuña Subercaseaux para agregar un inciso que diga: "los empleados que a la vigencia de la presente ley hayan cumplido 65 años de edad y tengan más de 25 de servicios podrán jubilar a los 30 años con sueldo íntegro" fué aprobada por 42 votos contra 2, quedando su redacción a cargo de la mesa.

—Fué rechazada por 31 votos contra 4 la indicación del señor Matta Figueroa para reincorporar en sus cargos a ciertos jubilados por decretos-leyes.

—Fué también rechazada la indicación del señor Errázuriz, don Máximiano, destinada a dar un mejor derecho para ocupar en empleos vacantes a los jubilados por decretos leyes.

—Quedó totalmente despachado el artículo.

—Se puso en discusión el artículo 15 que dice: "los empleados que por razón de enfermedad o inhabilidad jubilaren antes de enterar los plazos ya fijados tendrán derecho a una pensión proporcional a esos plazos y a sus años de servicios, siempre que éstos no sean inferiores a diez".

—Este artículo fué aprobado con una ligera modificación de redacción.

—Se puso en discusión el artículo 16 que dice: "Desde la promulgación de la presente ley, el descuento de los sueldos que debe fijar el Consejo Directivo de la Caja de Empleados Públicos, con arreglo al artículo 43 del decreto-ley 767 de 15 de Diciembre último, no podrá exceder de 6 o|o".

El señor TAGLE RUIZ. — Usa de la palabra y formula diversas observaciones acerca del funcionamiento de la Caja Nacional de Empleados Públicos y Periodistas.

El señor ORREGO.— Cree que no es este el momento para pronunciarse sobre la reorganización de la Caja. Se trata de votar o no la reducción que establece el artículo. Por su parte estima que la reducción va a desorganizar la Caja por completo. El 10 por ciento responde a un cálculo bien estudiado, y sin un examen detenido de la materia, no puede rebajarse al 6 por ciento.

Hace notar que la Caja atiende no sólo a la jubilación y montepío del empleado, sino también al seguro, la atención médica y las cooperativas.

Tratándose de la Caja del Ejército y la Armada, fué necesario elevar la cuota al 8 por ciento, a pesar de que esa Caja sólo atiende a las jubilaciones y montepío y sin embargo está en completa bancarrota. La Cámara no debe olvidar este antecedente.

Termina declarando que la Cámara no puede con ánimo ligero aceptar la reducción que contempla el artículo 16, porque ello sería destruír la Caja de Empleados Públicos y Periodistas.

—Por haber llegado la hora, se levantó la sesión, quedando pendiente el debate del artículo 16.

Comisión de Legislación y Justicia de la Cámara

La Comisión de Legislación y Justicia de la Cámara de Diputados continuó estudiando ayer el proyecto sobre Organización y Atribuciones de los Tribunales.

ASALARIADOS

SESION DEL DIRECTORIO DE LA USRACH.—Esta tarde a las 6 en punto, celebrará sesión ordinaria el directorio organizador de la Usrach, para tratar asuntos de carácter político y social, que no admiten demora. Los parlamentarios asalariados, señores Ayala, Bart y Alzamora, asistirán a esta sesión, por ser de imprescindible necesidad su presencia, para resolver los puntos indicados. Se encarece la asistencia de todos los directores, a fin de que los acuerdos a que se arriben en esta sesión sean el fruto de una amplia discusión y reflejen el sentir de todo el directorio.

ASALARIADOS DE RECOLETA.—Hoy a las 10 de la mañana, los asalariados de esta comuna celebrarán una asamblea pública de propaganda, en la Av. Chile 226. En esta asamblea se ratarán asuntos de interés general para obreros y empleados, por lo que se invita a todos los asalariados de la comuna. Algunos directores del organismo central concurrirán a esta asamblea, especialmente invitados.

PARTIDO POPULAR

La asamblea general de esta colectividad ha sido citada a reunión general para hoy en su local de Andes 3050 a las 10.30 de la mañana, con el fin de que conozca los trabajos realizados por la dirección y al mismo tiempo preste su acuerdo a varios asuntos relacionados con la acción social.

Comisión de Guerra y Marina del Senado

La Comisión de Guerra y Marina del Senado despachó ayer favorablemente varios mensajes de ascenso en el Ejército y la Armada y aprobó tal como vino de la Cámara de Diputados, el mensaje que fija las fuerzas de mar y tierra de la Armada.

PARTIDO DEMOCRATA

CLUB SOCIAL DEMOCRATA ZENON TORREALBA.— Ruega a sus miembros votar para director por don Manuel J. Fernández y secretario señor Enzo Castro.

AGRUPACION DEMOCRATA DE SAN BERNARDO.—Hoy Domingo, de 9 A. M. a 4 P. M. se efectuará la elección de un director general de la provincia.

Local: Arturo Prat esquina de Pérez.

AGRUPACION SECCIONAL DEMOCRATA DE PROVIDENCIA.—Debiendo efectuarse hoy, en la Agrupación de Santiago, San Diego 224, la elección de un director general y secretario de la Agrupación, ruégase a los correligionarios de esta comuna ponerse al día en sus cuotas. El tesorero los atenderá toda la mañana en Bilbao 479.

COMITE EJECUTIVO DEMOCRATICO, San Diego 224.—Este comité recomienda a todos sus componentes que en la votación que se efectuará hoy Domingo, sufraguen por don Guillermo M. Bañados, para director general por la provincia de Santiago, y por el señor Rodolfo Ibarra, para secretario de la Agrupación.

CENTRO DEMOCRATA GERMINAL.—Se ruega a todos los miembros de esta institución sufragar, hoy Domingo, por don Guillermo M. Bañados, para director general por Santiago, y por don José Luis Carrasco, como secretario de la Agrupación Departamental.

Manifestación a don Pedro Aguirre Cerda

SE EFECTUARA HOY EN EL CERRO SANTA LUCIA

Como lo hemos venido anunciando, hoy a las 12.30 P. M., en el Restaurant del Cerro Santa Lucía, se llevará a efecto la manifestación que los diferentes organismos del Partido Radical ofrecen a su presidente, don Pedro Aguirre Cerda.

Por el número de adhesiones, que según se nos ha comunicado pasa de centenares, la fiesta promete tener un franco éxito, pues se verán cumplidos los deseos de todos los radicales de ofrecerle su concurso en la obra de reconstrucción del Partido, de acuerdo con las nuevas tendencias democráticas.

Según informaciones que tenemos, la manifestación de hoy será la más grande demostración de adhesión y simpatía que el Partido Radical haya ofrecido a uno de sus hombres, lo que evidenciará el reconocimiento a la labor que desarrolla el festejado, como el cariño que por él sienten sus correligionarios.

Harán uso de la palabra, el presidente de la Asamblea Radical de Santiago señor Viterbo Osorio, el presidente del Centro de Propaganda de Santiago, don Enrique Rossel, don Santiago Labarca y don Manuel Trucco.

Se nos encarga rogar a las personas adherentes, se sirvan llevar su tarjeta para entregarla a la comisión que está a cargo de la organización.

La Mundial
y
La Unión Nacional

Seguros de Vida

Vea página Núm. 31

SORPRENDENTE LIQUIDACION ANUAL

Mañana Lunes 31

Inicia la CASA Mc ROSTIE, Ahumada 274

Entre Agustinas y Huérfanos, una ESTUPENDA VENTA EXTRAORDINARIA. Todas las mercaderías están enormemente REBAJADAS. Compre en esta ocasión y le aseguramos que hará grandes y positivas ECONOMIAS.

Sección Confecciones

ABRIGOS	CONFECCIONADOS en finísimo Mouflón de pura lana de alta fantasía, en todos los tamaños y colores. Tela importada de ucha duración. Precio excepcional......$	75.00
ABRIGOS	CONFECCIONADOS en rico Mouflón de puralana, con godé. En negro, beige, cáscara, plomo, café, verde y muchos otros lindos colores de moda. A elegir..........$	85.00
ABRIGOS	CONFECCIONADOS en rica piel de oro con godé, modelos de última moda. Precio por pocos días solamente.. .. ..$	125.00
ABRIGOS	CONFECCIONADOS en fino terciopelo francés de pura lana, en forro de seda, adornados con astrakán. Modelos y colores de última moda .. ..$	135.00
ABRIGOS	EN CASIMIR INGLES de pura lana, en colores jaspeados de alta fantasía. Gran variedad de tamaños y colores. Valían $ 1 50, rebajados por la semana.. .. ..$	98.00
ABRIGOS	EN FINA GAMUZA francesa de pura lana, adornados con cuello y puños de fina piel. Gran variedad de colores y modelos nuevos. Valían $ 390, rebajados a........$	250.00
ABRIGOS IMPORTADOS	TEJIDOS DE PURA LANA, en lindos colores chinescos. Adornados con lana cortada imitación piel. Precio de gran ocasión.. .. ..$	98.00
BATAS	EN TERCIOPELO FRANCES de pura lana. Gra variedad de colores y modelos de gran moda. Un saldo que liquidamos al ínfimo precio de... ... ...$	98.00
TRAJES SASTRE	CONFECCIONADOS en fino terciopelo de pura lana, adornados con astrakán. Género importado de gran duración. Precio ocasional.. .. ..$	150.00

IMPORTANTE: Hemos recibido un gran surtido de "Medias Kayser". con y sin flecha, en lindos colores de gran moda

Sección Boneteria

MEDIAS	DE PURA SEDA, marca "Pola Negri" nuestras medias de réclame. De insuperable duración con relación a su ínfimo precio. Duración garantizada con la devolución del dinero. Precio excepcional. El par.. .. ..$	6.50
MEDIAS	DE HILO importadas, con flecha calada, en bonitos colores de moda. Valían $ 6.50; rebajadas, 1 par, a.. .. ..$	3.95
MEDIAS	ALEMANAS, de puro hilo, de hermosa trasparencia, con y sin flecha, doblemente reforzada, de gran duración, tan aparentes como las de seda, el par.. .. ..$	8.25
GUANTES	IMITACION GAMUZA en varios colores de moda, forrados. Artículo importado de gran duración. Precio de gran oportunidad, el par.. .. ..$	3.95
GUANTES	IMITACION GAMUZA, Mosqueteros, con hermosos adornos de buen gusto. Precio único, el par.. .. ..$	5.90
GUANTES	DE CABRITILLA, Marca Perrin, en varios colores de moda. Valían $ 18.90, rebajados, el par, a.. .. ..$	12.50
Importante saldos de guantes	DE CABRITILLA negros lisos y con lindos adornos. Los que vendíamos a $ 65, $ 39.50; $ 35, $ 27, rebajados a $ 42.50, 24.50, 21.50, respectivamente, y.. .. .. ..$	18.50

Lanas Inglesas inmenso surtido

Hemos recibido recientemente una enorme partida de las reputadas marcas TEAZLE, JUMPER y CLAYMORE, las que venderemos en esta venta excepcional a los ínfimos precios de $ 9.90, $ 8, $ 7, respectivamente, el madejón de 115 gramos.

MEDIAS SPORT	DE PURA LANA, para colegiales. Artículo muy durable. Precio de gran ocasión, desde.. .. ..$	4.90
GRAN OCASION	CHALECOS, Pullower y Sweaters, inmenso surtido de este artículo, fabricación inglesa, desde.. .. ..$	14.90

NOTA.—Vea nuestras magníficas y sugestivas vitrinas, donde exponemos hoy DOMINGO las mercaderías anunciadas

LAS NOVEDADES INGLESAS

Casa Mc. Roslie

Ahumada 274
Entre Agustinas y Huerfanos - Casilla 834 -
Teléfono 37

MATRIMONIO. — Ayer se efectuó privadamente, el enlace de la señorita Elena Flores Neira con el señor Julio Marín Miranda. Los recién desposados partieron a Valparaíso.

CLUB DE SEÑORAS.—Biógrafo. —La exhibición de "Luz y Sombra".—Como está anunciado, esta tarde a las seis en punto se exhibirá "Luz y Sombra".

TE DE DESPEDIDA. — Mañana Lunes, a las 6,30, se llevará a efecto el te de despedida que este Club ofrece al Excmo. Ministro de Alemania, señor Conde von Spee y señora de von Spee, que en breve se ausentarán del país. Las adhesiones se reciben en la Secretaría del Club.

VIAJEROS. — Se encuentra en esta, procedente de San Carlos, la señora Juana Pino de Herrera.

Importante para Señoritas

A pedido de varias señoritas he abierto en mi casa particular una **ACADEMIA DE PANTALLAS**

Hay vacantes para varias señoritas más que deseen participar al curso y adornar su casa con lindas pantallas hechas por sus propias manos. También se dan clases de modas en sombreros y vestidos, bordados finos, baile y pintura en género. Precios bajos. Profesoras competentes.

Ingerborg P. de Stierling, Gálvez 254.—Matrícula en Bandera 12, de 11 a 12.

Aviso para las alumnas matriculadas: las clases principian el Martes 1.o de Junio, a la hora indicada.

EL DINNER - BLANC DE ANOCHE EN HONOR DE LA SEÑORITA EDITH LARRAIN DEL CAMPO.—

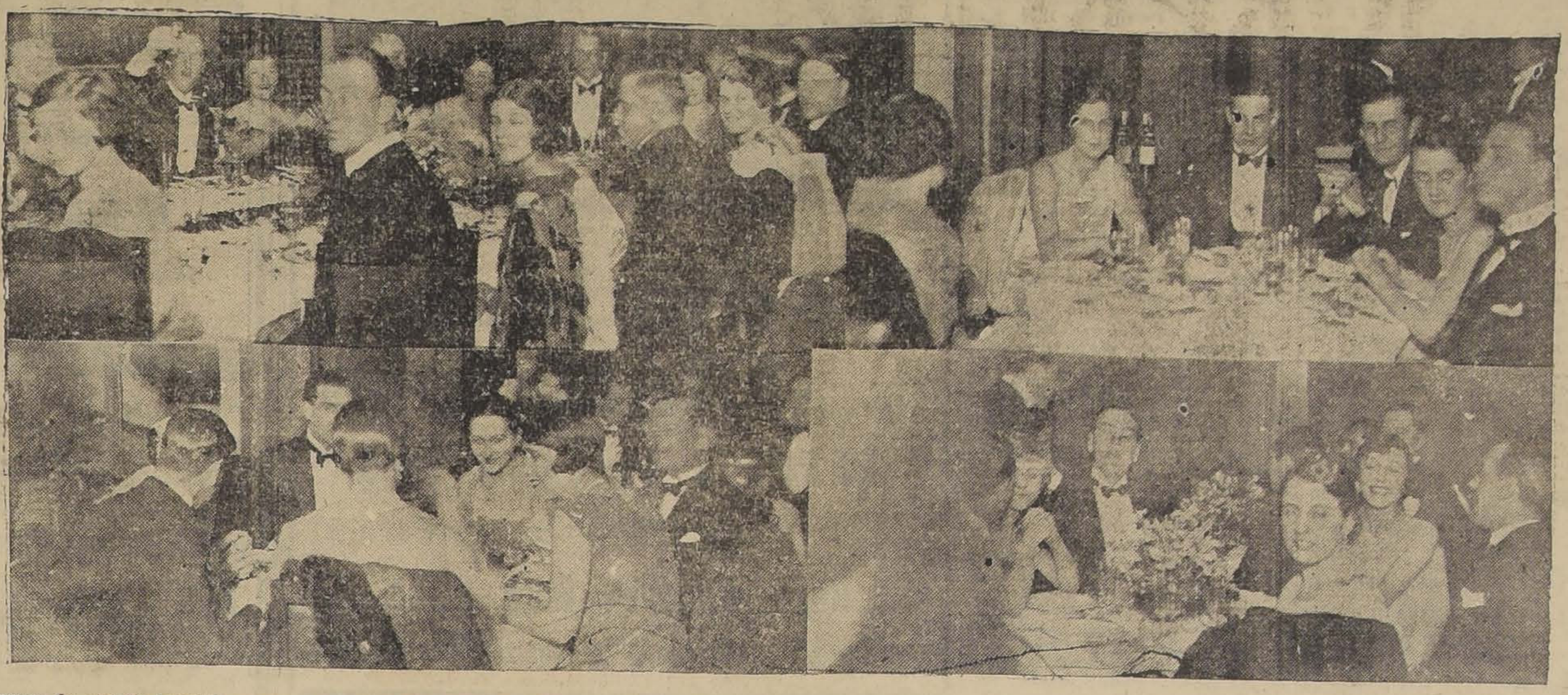

Un grupo de amigas despidió anoche de su vida de soltera a la señorita Edith Larraín del Campo, con un espléndido dinner blanc, que fué servido en los elegantes comedores del Prince of Wales, al que asistieron las siguientes señoritas y jóvenes.

Señoritas: María Concha Subercaseaux, Magdalena Huneeus Valdés, Luz Tocornal Ross, María Cristina Lyon del Río, Lina Larraín del Campo, Blanca Lyon Vial, Yolanda Prá Balmaceda, Carmen Vergara Blanco, Adriana Vergara Blanco, Isabel Montt Pinto, Lucy Scroggie V., Mary Zañartu de Cuevas, señora Carmen Mackenna de Ureta, y los señores: Rafael Correa F., Celerino Pereira, Diego Echenique Z., Gregorio Amunátegui J., Alfredo Ureta Valdés, Ramón Vicuña, Antonio Huneeus Valdés, Ricardo Crespo Ordóñez, Horacio Johnson Gana, Tomás Errázuriz Vergara, Lorenzo Montt W., Alvaro de la Cruz, Eduardo Matte, Carlos Ossa Prieto, Fernando de Murtinho, Adolfo Lyon, Francisco B. Huidobro, Hernán Cuevas, Federico Vergara, Arturo Cousiño, Alfonso Balmaceda, Fernando Morandé, Emilio Carrasco, Eugenio Vicuña, Luis de Castro, Carlos Pereira.

CLUB LAWN TENNIS ÑUÑOA. —Como lo hemos anunciado, anteriormente, hoy celebra esta institución deportiva el tercer aniversario de su fundación y sus socios y familias se aprestan para conmemorar dignamente tal acontecimiento. Las partidas que aún quedan por definir con el Club de Tennis Francia se jugarán en la mañana de hoy y en la tarde se ofrecerá un lunch a los invitados, socios y familias. A continuación se celebrará un gran baile social.

CLUB FRANCES. — Gran entusiasmo se nota por asistir al the dansant de este club, que tendrá lugar hoy, de 5 a 9 de la tarde en los salones de esta sociedad, en Catedral 1085. Según noticias de última hora, ayer fueron entregadas las sorpresas anunciadas para esta fiesta.

Recepciones Sociales

En las recepciones sociales se le ha anotado un poroto a Morel porque tenía mucha razón al recomendar a este distinguido público el calzado de charol, liso, perforado; con adornos y con gamusa ploma. Cabritilla café; Bois Rose con adornos. Gamusa Beig en todos los tonos con adornos y la infinidad de modelos de las últimas novedades francesas que sólo en San Antonio 85 encontrarán.

NOTA: A fin de semana encontrarán surtido completo en raso café, dorado y lamé lisa que es la gran moda de Invierno.

¡Bonjour!

EN SOCIEDAD.—

SEÑORITA SARA UNDURRAGA RIESCO
(Foto. K. Nanyo)

COLONIE FRANCAISE. — **Comité des Dames.** — Le Ministre de France prie les dames de la colonie de bien vouloir se réunir au cercle francais, le Lundi 31 mai, a six heures du soir.

Le but de cette réunion étant d'élire le nouveau comité de Dames, d'assistance est tres recommandée.

Les dames qui seraien l'impossibilité de répondre á cette convocation sont instmment priées d'envoyer par écrit á S. E. Monsieur le Ministre de France, Cercle Francais, le nom de leurs candidates aux postes de Presidente, Vices-Presidentes, Trésoiriére et Sécrétaire.

NACIMIENTOS. — Ha nacido una hijita del señor don Salvador Cruz Gana y de la señora Trinidad Fabres de Cruz.

—Ha nacido un hijito de la señora Aída Solís de O. de Valenzuela y del Capitán don Luis Valenzuela Láfrentz.

—Ha nacido una hijita del señor Ascanio Latorre y de la señora Matilde Barceló de Latorre.

Los Polvos del Harem en un tocador, representan el símbolo de un refinamiento exquisito y del más depurado gusto

ENFERMOS.—Enfermo de cierto cuidado se encuentra la señora Elisa Valdés de Ureta.

—Mejor continúa el señor Delfín Alcalde Campos.

—Se encuentra enferma la señorita María Pérez Herrera.

FALLECIMIENTO. — Ha dejado de existir el conocido comerciante de esta plaza don José Manuel Soto Medina, después de una larga y penosa enfermedad.

IN MEMORIAM.—El Martes 1.o de Junio, segundo aniversario de la muerte de don Osvaldo Salinas Núñez, se dirá una misa por el descanso de su alma en la capilla de Animas, a las 10 A. M.

SEÑORITA INES VICUÑA CORREA, CUYO MATRIMONIO CON EL SEÑOR OSCAR VALDIVIESO VIDAL SERA BENDECIDO HOY A MEDIO DIA EN LA IGLESIA DE LAS AGUSTINAS

EL DANCING TEA. — Mañana se reabrirá en los salones del Club de la Unión el dancing tea que todos los Domingos ofrece a las familias de sus asociados el directorio de la institución.

PIELES

VISITENOS Y SE CONVENCERA QUE LOS PRECIOS Y CALIDAD DE NUESTROS ARTICULOS NO ADMITEN COMPETENCIA.

PELETERIA AMERICANA

ALAMEDA ESQ. SAN DIEGO

Cocoa Peptonizada Raff Sin Rival

Base: Cacao, Peptona, Malta, etc.

Visonett

PIELES

ABRIGOS — ECHARPES — GRAN SURTIDO EN CUEROS PARA ADORNOS

TEJIDOS

GRAN NOVEDAD EN LANA BOUCHET — TRAJES, CHALECOS, PALETOES — HECHURAS SOBRE MEDIDA

931 — MONEDA — 931

NO OLVIDE QUE EN EL CURSO DEL MES PROXIMO PODRA UD. CONTAR EN SU CASA CON EL PRODUCTO

MILKO

(M. R.)

o sea con la leche desecada más pura y sana que es dable obtener.

Después de la buena leche materna, MILKO es el alimento soberano para devolver la salud y las fuerzas a los niños enfermos y para evitar muchos trastornos y enfermedades a los niños sanos.

Para las personas débiles ó convalecientes, MILKO es un alimento de fácil digestión y de un gran poder nutritivo.

Casas en Arriendo

TENEMOS EL MAYOR NUMERO Y LAS MEJORES CASAS DE SANTIAGO

CIA. NACIONAL DE COMERCIO Y PROPIEDADES LTDA.

ACUDA UD. HOY A PRIMERA HORA A NUESTRAS OFICINAS

AGUSTINAS 1195 AL 1199 Y MORANDE 207 AL 215

Café Express Máquina

OCASION VENDO MAQUINA NUEVA, PARA CAFE EXPRES.

ANDES 2472

CANOSOS

El ENEOL le teñirá las canas del negro al rubio. El único que da resultados en los cabellos claros.

Puede usted teñir sus canas sin miedo de cambiar de color del cabello, como ocurre con todas las otras tinturas.

SALONES DE APLICACIONES Y VENTA:

PELUQUERIA LOUBAT

SAN ANTONIO 208 — TELEFONO 676

PELETERIA CATEDRAL

1484 — CATEDRAL — 1484
Casi esquina de San Martín

Acaba de recibir el más selecto y completo surtido de pieles en modelos de ALTA NOVEDAD:

ABRIGOS con godet y lisos.
CAPAS, ECHARPES Y ZORROS.

Los precios de venta de todas las pieles de nuestra existencia son más bajos que en cualquiera otra Peletería de plaza.

SE DAN GRANDES FACILIDADES EN EL PAGO

Recibimos toda clase de hechuras y transformaciones.

PRECIOS MODICOS

GRAN SURTIDO DE PIELES PARA ADORNOS

CATEDRAL 1484

CASI ESQUINA DE SAN MARTIN

MANANA empieza la Gran Realización de Pieles Importadas, Abrigos y Sederías para baile con que los viajeros del "TRUST de PIELES de PARIS" distinguen a las damas y familias de Santiago

OFRECEMOS:

ABRIGO Visón del Canadá	$ 14,500
ABRIGO Visonett Extra	8,000
ABRIGO Petit Gris Natural	4,500
ABRIGO Petit Gris Luxtre	2,900
ABRIGO Visón Ruso	4,500
ABRIGO Armiño	2,100
ABRIGO Hudson Legítimo	4,500
ABRIGO Hudson Garantido EXCEPCIONAL	2,650
ABRIGO Kolinsky du Canadá	2,800
ABRIGO Marta Murmell	1,800
ABRIGO Leopardo adornado con Silka	3,200
AZRIGO Toppo Francés Natural	2,500
ABRIGO Italien Naturel	1,900
ABRIGO Astrakán Noir de Persia	1,800
ABRIGO Poulain NOVEDAD	1,200
ABRIGO Chevrette Kolinsky	980
ABRIGO Luxtre Zibeline	720
ABRIGO Nutria Australia Extra, desde	1,300
ABRIGO Nutria Australia Extra RECLAME desde	630

Todos en elegantes Modelos en Godett y Lisos — ECHARPES y CAPAS, regio surtido — RENARDS en Argenntte, Silka, Bleu, Polar, Rouge, Croisse, etc., desde $ 180 hasta $ 4,500.
CUEROS Y ADORNOS DE PIEL A MENOS DEL COSTO
Como Extra también realizamos un regio stock en Abrigos Modelos en Seda, Terciopelo y Lana, a precios casi regalados.

ASISTA UD. Y ECONOMIZARA DINERO

Al "TRUST de PIELES de PARIS"-Estado 14

GRAN REALIZACION

AHUMADA..116

MADAME TRIGOS,

Ofrece a su distinguida clientela y al público en general, las oportunidades siguientes:

TELAS de pura lana, desde, metro	$ 17.50
TERCIOPELOS Chiffons negro, pura seda, desde, metro	$ 45.00
TERCIOPELOS Chiffons, fantasía de Rodier, metro	$ 70.00
GRAN SURTIDO de galones para trajes, desde, metro	$ 2.00
CINTAS DE FANTASIA, desde, metro	$ 1.00
GUANTES de última novedad, desde, par	$ 35.00
SOMBREROS últimos modelos, desde	$ 30.00

Además liquidamos, un precioso surtido de carteras, echarpes, antucas, collares,

MODELOS REBAJADOS

ABRIGOS de seda, con piel, modelos garantidos	$ 490.00
TRAJES sastre de paletó largo	$ 300.00
ABRIGOS de lana, todo forrado en seda, con piel	$ 280.00

CRIE UD. MISMA A SU HIJO

GALEGACTOL
M. R.

PRODUCE UNA SECRECION LÁCTEA ABUNDANTE

A BASE DE GALEGA, NUEZ VÓMICA, SALES DE CAL Y HIERRO

NACIMIENTO. — Ha nacido una hijita de la señora María Ugarte de Pizarro y del señor don José María Pizarro Garzón.

MUSICA

EL CONCIERTO DE AYER

Con teatro desbordante se verificó ayer tarde el 5.o concierto de la orquesta sinfónica municipal, que tenía el especial atractivo de comprender por primera vez algunas obras para piano con acompañamiento de orquesta.

Los diversos números de que se componía el programa fueron en general correctamente ejecutados, mereciendo la aprobación de la concurrencia.

El concierto de Liszt resultó magnífico por la forma en que Armando Palacios supo diferenciar y matizar sus diversas partes, cada una con carácter propio, como también por la facilidad con que salvó sus enormes dificultades técnicas. Armando Carvajal supo secundario por su parte con especial acierto. Ambos recibieron entusiastas aplausos de la concurrencia.

Armando Palacios logró ayer imponerse ante su auditorio culto.

Para los que lo vimos alejarse con el espíritu liviano y despreocupado de un párvulo travieso y juguetón, no ha podido menos de ser una sorpresa ver cómo ha debido durante su ausencia consagrarse con seriedad a su perfeccionamiento artístico.

En realidad, Palacios ha perdido un tanto en dinamismo inquieto que le hacía parecer a veces un simpático poseído, pero ha ganado notablemente en madurez artística.

JUAN CRISTOBAL

Consejos de la Comtesse Ivon

OBJETOS PARA REGALOS.—

Siempre es motivo de vacilaciones para escoger un regalo apropiado y sobre todo de precio razonable en la situación actual. Objetos muy adecuados, de carácter útil son los servicios completos de cubiertos en hermosos estuches muebles, servicios de té de plaqué Christofle, Argenter, Descon, etc., las fruteras, floreros, bomboneras, etc., que ofrece la **Casa Delux**, de **M. Gasman, Pasaje Matte 58**. Recomendamos visitar esta casa donde encontrarán todos estos delicados objetos.

SOLO UN CIEGO LO IGNORA.—

¡Quién es Rotter! sólo los ciegos lo ignoran; si lo hubieran sabido a tiempo no lamentarían su irreparable desgracia, pues se habrían salvado consultando el **Instituto Optico de Rotter, Ahumada 268**, donde un especialista atiende gratuitametne a la clientela que sufre de la vista y les proporciona anteojos y lentes a precios bajísimos.

DE LA ACADEMIA DE PARIS.—

El arte de la peluquería de señora ha tomado un gran vuelo, con motivo del uso de la melena y de la obligada ondulación que es preciso hacer con tanta frecuencia. El señor **Demetrio Diez**, propietario de la **Peluquería Diez, San Antonio 69**, acaba de llegar de París, donde siguió cursos especiales en la Academia y fué diplomado y ha traído una instalación especial para producir la ondulación permanente sin los peligros que ofrece la aplicación por aficionadas. También ha traído las últimas novedades para teñir el cabello, que recomendamos especialmente a nuestras lectoras.

TOCADOR FEMENINO.—

Voy a comunicar la dirección de un buen negocio, que ha descubierto el medio de aterciopelar el cutis de una manera exquisita. Quizá más de una vez se ha comentado el rejuvenecimiento de una amiga, que causa admiración y que guarda celosamente el secreto que le ha permitido obtener ese triunfo femenino. Ese bello resultado es debido al uso constante de los **Polvos Gaby** que se encuentra en las principales boticas.

VA A LLOVER.—

Ya estamos en la estación de las lluvias y seguramente tendremos un período largo de grandes y continuadas lluvias a juzgar por la crudeza del Invierno pasado en Europa y por corresponder a este año el ciclo de once años, o sea el de las grandes perturbaciones meteorológicas. Es, pues, una medida previsora prepararse oportunamente para soportar esta anunciada avalancha de agua, proveyéndose en la **Fábrica de Impermeables, Moneda 844**, donde se encuentran los mejores confeccionados, abrigos impermeables, para señoras y caballeros y niños y que se cortan y hacen sobre medida o se venden confeccionados. Ya es sabido que esta fábrica dispone de los mejores materiales y telas importadas así como cuenta con los mejores cortadores y operarios especialistas.

CACAO GLORIA.—

Hacía falta un producto como esta deliciosa crema de la cual basta una o dos cucharaditas para preparar con agua hirviente, el más delicioso y nutritivo desayuno u once que deleita a niños, convalecientes y ancianos, vigorizándolos. Es especial para viaje o donde la leche es escasa o mala. Si todavía no lo ha probado, pídalo en cualquier botica o almacén de provisiones y seguramente continuará prefiriéndolo.

LAS MAS BELLAS FLORES.—

Es el momento oportuno para preparar los jardines, haciendo las plantaciones de papas de flor, de las cuales hay bellísimas novedades que acaba de recibir la **Semillería de la calle de Morandé 717**, tales como bulbos europeos, de anémonas, begonias, caunas a flor de orquídea, gladiolas, floxinias, ranúnculos, etc., y también el mejor surtido de semillas escogidas y frescas, provenientes todas de las mejores casas especialistas.

INTERESA A LAS SEÑORAS.—

Hay verdadera competencia comercial entre las numerosas casas de moda, lo que ha hecho bajar mucho los precios con positivo beneficio para los compradores. Entre éstas se distingue la **Casa Urzúa, Moneda 848**, donde se hace los mejores vestidos sastre, por un artista en el ramo y por eso está atrayendo la más distinguida clientela de Santiago. En su sección sombreros hace las más perfectas transformaciones y creaciones, según indicaciones. Tiene el mejor surtido de novedades y fantasías para señoras.

DIENTES DE PERLAS.—

No es indiferente usar cualquier producto para el cuidado de la dentadura, porque se corre el riesgo de dañarlos si no son de primera calidad y debidamente preparados; por eso siempre recomendamos a nuestras lectoras los **polvos, elixir, crema, etc., dentríficos del Laboratorio Chile**, los que no dañan el esmalte y al contrario lo hacen brillar más, debido a los escogidos elementos y a su dosificación y preparación científica.

LA MODA SIGUE.—

No siempre la moda está de acuerdo con las necesidades y condiciones climatéricas, como ocurre ahora en que con los fríos intensos están en boga los tejidos de lana. **La Tricoleuse, Agustinas 980**, presenta una interesante exposición de tejidos de última moda en sus puntos, colores y dibujos, y también los hace sobre medidas y según figurines o modelos especiales. Tiene también una interesante sección de pieles finas que recomendamos visitar. Sus precios son de lo más atractivos.

LAS PIELES REINAN.—

Nunca como ahora se han llevado tanto las pieles y es conveniente tener presente que la **Peletería Americana, Alameda esquina de San Diego**, tiene el mejor y más completo surtido de abrigos de pieles finas de los últimos modelos. En sus talleres se hace toda clase de confecciones y transformaciones, según modelo, por un artista peletero, recién llegado de París. Sus precios son muy convenientes y da facilidades de pago.

EL MEJOR RECONSTITUYENTE.—

Hay centenares anunciados, pero nosotros con la experiencia de tantísimas personas conocidas que han encontrado un generador de fuerza, vigor y salud, en el **Codhipol del Laboratorio Chile**, no trepidaremos en recomendarlo como el mejor reconstituyente para las personas convalecientes, anémicos, débiles o con principio de tuberculosis; es especial para los niños por su agradable sabor. Es una emulsión de aceite de hígado de bacalao, con hipofosfitos y extracto de cereza silvestre.

SUPRESION DEL VELLO.—

El vello es la desesperación del bello sexo; muchísimos medicamentos se ofrecen para remediar este defecto, pero el mejor es el depilatorio **Espirus**, cuya aplicación hace desaparecer instantáneamente todo vello. Se vende únicamente en la **Botica Portal Mac-Clure, esquina de Merced.**

COMTESSE IVON.

¡¡Señoras!!
¿QUIEREIS COMPRAR GENEROS DE LANA O SEDA, RECIEN RECIBIDOS A PRECIOS DE FABRICA?
ACUDID A LA
Casa San Francisco
ALAMEDA 845

Verdadera Ocasión

CARMEN, una cuadra Avenida Matta, 3 reglas casas recién edificadas, 2 casas esquina, construcción muy sólida, todo de ladrillo fachada estucada. Construcción muy moderna.

VERLAS: CARMEN 1205 Y 1297

TRATAR: CARMEN 703

EL MEJOR PIMENTON ESPANOL
MERCERIA MATAS
(CASA FUNDADA EN 1886)
DELICIAS 2780 —:— (PORTAL EDWARDS)

Depilación Inodora
Crema contra arrugas, masaje Facial
SAN ANTONIO 281 (ALTOS)

Ondulación Marcel.. $ 3
Corte de Melena...... $ 2
SAN ANTONIO 281 (ALTOS)

¿Puede beneficiarse el cutis femenino merced a la acción de una crema cualquiera?

POR CHARLOTTE ROUVIER

En repetidas ocasiones he sido consultada por mis amigas y lectoras al respecto de la influencia que pueden ejercer ciertas cremas de toilette con relación al desarrollo y conservación de la belleza del cutis femenino. Desgraciadamente, debo declarar que, en la casi totalidad de los casos, dichas cremas de toilette lo único que logran es empeorar la natural condición de la tez, porque, en general, son ofrecidas sin que hayan sido debidamente consideradas las especiales condiciones del clima de este país, y, además, porque ninguna de ellas ha sido mercolizada.

Vuelvo una vez más a insistir: para la obtención de un cutis suave, límpido y terso como el de un niño, sólo hace falta emplear cera pura mercolizada, la que muy fácilmente puede hallarse en cualquiera farmacia o perfumería de una cierta importancia. Todas las noches, antes de acostarse, y después de haberse lavado, debe efectuarse un ligero masaje de la cara, cuello, descote, brazos y manos, aplicando la cera mercolizada de referencia, cera que deberá ser retirada a la mañana siguiente mediante un poco de agua tibia. Al cabo de unos cuantos días de este tratamiento, se nota que la marchita, arrugada y gastada cutícula exterior de la piel ha caído, para ser ventajosísimamente reemplazada por el nuevo cutis que viene a brillar a la superficie hermoso, sano y atrayente.

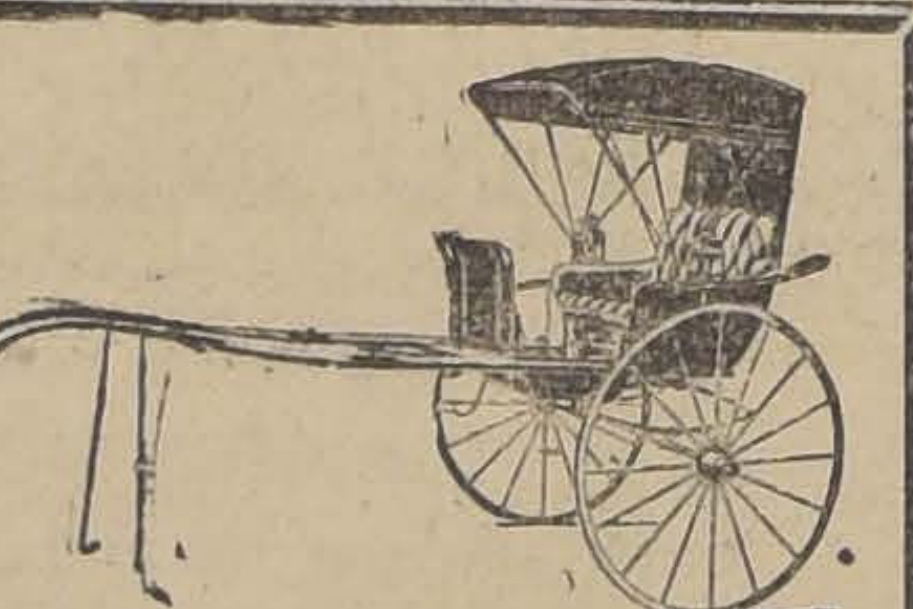
CARROCERIA
"ROMMER"
Realizo toda la existencia de estos cochecitos para campo, a precios bajos; asimismo, vendo Resortes y Ejes especiales, de cogote largo, para los mismos y guarniciones para las capotas.
DELICIAS 2474
A. ROMMER

AU PRINTEMPS
DE PARIS

Con bastante atraso acabamos de recibir un extenso y selecto surtido de NOVEDADES DE INVIERNO que pondremos en venta a partir del

LUNES 31 DE MAYO

Por motivo del atraso y de la baja del franco, esta mercadería será marcada a precios sumamente bajos, de modo que se podrá adquirir artículos importados de ULTIMA NOVEDAD, a precios de realización.

Hay un extenso surtido en VESTIDOS, ABRIGOS, SOMBREROS, PIELES, GUANTES FANTASIA, MEDIAS FINAS, ARTICULOS DE PUNTO, MALETINES, etc., etc.

Todo de la Casa de París

SALONES DE VENTA
CALLE HUERFANOS 01, ESQUINA SAN ANTONIO, 2.o PISO.
CON SERVICIO DE ASCENSORES

¡Bonjour!

VIAJEROS.—

Con motivo del próximo viaje del señor Scott a Europa, se ofrece a nuestras Damas una magnífica oportunidad de adquirir, a un precio verdaderamente excepcional, un buen tapado de pieles, acudiendo a la gran realización de existencias que se lleva a efecto en su Salón y ventas en privado, Calle Agustinas 728.

El señor Scott se dirige a Europa en demanda de las últimas creaciones de la moda, para ponerlas a disposición de su distinguida clientela, en la próxima estación.

PRESTIGIO y Renombre
tiene Morel, porque expende al público las últimas novedades en calzado hecho a mano y sus materiales son importados y de primera calidad.

Almirante Barroso 680
Realización de los últimos modelos de **Sombreros** desde **$ 45.**
Abrigos, trajes sedas y lana, medias, guantes, combinaciones y calzones lana y seda cntens-cas.

Radiadores Eléctricos
DESDE $ 50 CADA UNO
OFRECEN
Raab, Rochette, Roca & Co.
ESTADO 235, SANTIAGO.— BRASIL 264, VALPARAISO

Mampara
poco uso, mt. 3.40 x 3.70, madera raulí barnizada, cristales. Costó 1,500 pesos; véndese en $ 500.
MERCED 770

¡Gratuitamente!
SAN ANTONIO 281 (ALTOS)
Casa del Artista Fotógrafo, señor Llaguno

¡Bonjour!

M. REGLAT
Gran realización SOMBREROS MODELOS, desde 30 pesos.
Catedral 1417

LIBROS NUEVOS

Una Princesa de Marte, por Edgar Rice Burroughs . $	7.50
Las cerezas del Cementerio, por Gabriel Miró	7.50
La vida extravagante de Baltazar, por Maurice Leblanc. En esta novela el creador de Arsenio Lupin hace gala de su portentosa fantasía	6.00
Retratos, por José María de Salaverría. En esta obra Introducción Regoyos, Baroja, Unamuno, Ortega y Gasset, Becker, Epílogo .	6.00
Notas de mi viaje, por Antonio Espina y Capo . .	7.50
El más espantoso amor, por Emilio Carrere	3.75
Calímico o Una defensa de la guerra química, por J. J. D. S. Haldane . . .	3.00
Lisistrata o El porvenir de la mujer y La mujer del porvenir, por Anthony M. Ludovici	4.50
Lope de Vega, poesías líricas de los clásicos castellanos	7.50
Sección Pedagogía:	
La Escuela de Wickersdorf	4.50
Sigismundo, el niño y el mundo	5.25
Revista de Occidente No 34	5.25

CALPE
DELICIAS 907— SANTIAGO

¡Leche de Belleza!
(Victoria Eugenia)
Productos "Serrallo"
SAN ANTONIO 281 (ALTOS)

Devocionario Romantico
(MANUAL DE VIDA AMOROSA)
— POR —
Carlos Préndez Saldías
El libro más original de la lírica chilena.
En todas las librerías:
$ 4 EJEMPLAR
Pedidos de provincias a:
EDITORIAL NASCIMENTO
SANTIAGO

¡Gran consultorio de Belleza!
Obtendréis consejos por persona muy entendida en arreglo del cutis

¡LO MAS CHIC!
en calzado de lujo y de fantasía lo encontrará donde Morel, San Antonio 85.

Teatro Municipal
SABADO 5 DE JUNIO, A LAS 6.15 P. M.
GRAN FUNCION DE
BAILES RUSOS
Por JAN KAWESKY y sus alumnas.
Localidades en venta en la casa
Sucesora OTTO BECKER Ltda.

CASA Mm. EVELYNE, Huérfanos 1480
Realiza mañana y Martes gran número de sombreros modelos a precios regalados de $ 40 y $ 50.
SOLO POR DOS DIAS.—APROVECHEN.

Ud. puede constatarlo

Si tiene algún traje de seda, lana o algodón; algún terno de caballero, sobretodo, abrigo, blusa, medias, cortes de género, etc., desteñidos por el tiempo o de color pasado de moda, nosotros lo dejamos flamante desmanchado y teñido en lindo color, de moda, como ser: burdeos, azulino, verde, morado, gris, ofelia, etc.; etc. igual a la muestra.

Le respondemos que la ropa no pierde su tamaño ni sus formas y los colores son lavables: Desmanchados difíciles. Precios bajos.

TINTORERIA "EL ARTE" - AGUSTINAS 851
FRENTE AL TEMPLO SAN AGUSTIN Y DELICIAS 2192 (PORTAL)

Teatro MUNICIPAL
VIERNES 4 DE JUNIO, A LAS 6.30
RECITAL POR EL COMPOSITOR NACIONAL
OSMAN PEREZ FREIRE
con le concurso de las señoristas: **LILY y MARIA MERCEDES PEREZ FREIRE, en sus "CANCIONES DE HOGAR"**
Piano "MIGNON" de concierto GROTRIAN STEINWEG
Localidades en venta:
GRIMM Y KERN.— AHUMADA 99
Palco, 4 entradas . . . $ 40.—
Luneta Palco .. .. .. 4.—
Balcón .. .. $ 4.—
Platea . . .. 8.—
Anfiteatro . .. . 2.—
Galería .. . . 1.—

GLORIA
CACAO PEPTONIZADO
PRUEBE USTED, PERO NO COMPARE!!
EL CACAO PEPTONIZADO "GLORIA"
Es incomparable, Este alimento da fuerza y vigor. Recomendado por los médicos para las personas de estómago delicado. Pídalo en las buenas boticas y almacenes. A base de leche condensada, extracto de malta, cacao desgrasado peptonizante, etc.

VENDO O PERMUTO EN $ 260,000
RESIDENCIA, CALLE SANTO DOMINGO
De dos pisos lujosos, fachada y hall estucados, decorada, parquets importado, salón, corredor, 2 escritorios, 8 dormitorios, 3 salas toilette, gran galería, dos patios, cocina, repostero, gallinero y 5 piezas servidumbre.
VERLA Y TRATAR: STO. DOMINGO 1373

3 Ofertas sensacionales
Gath & Chaves
En nuestro Departamento Blusas y Batas (3.er piso)

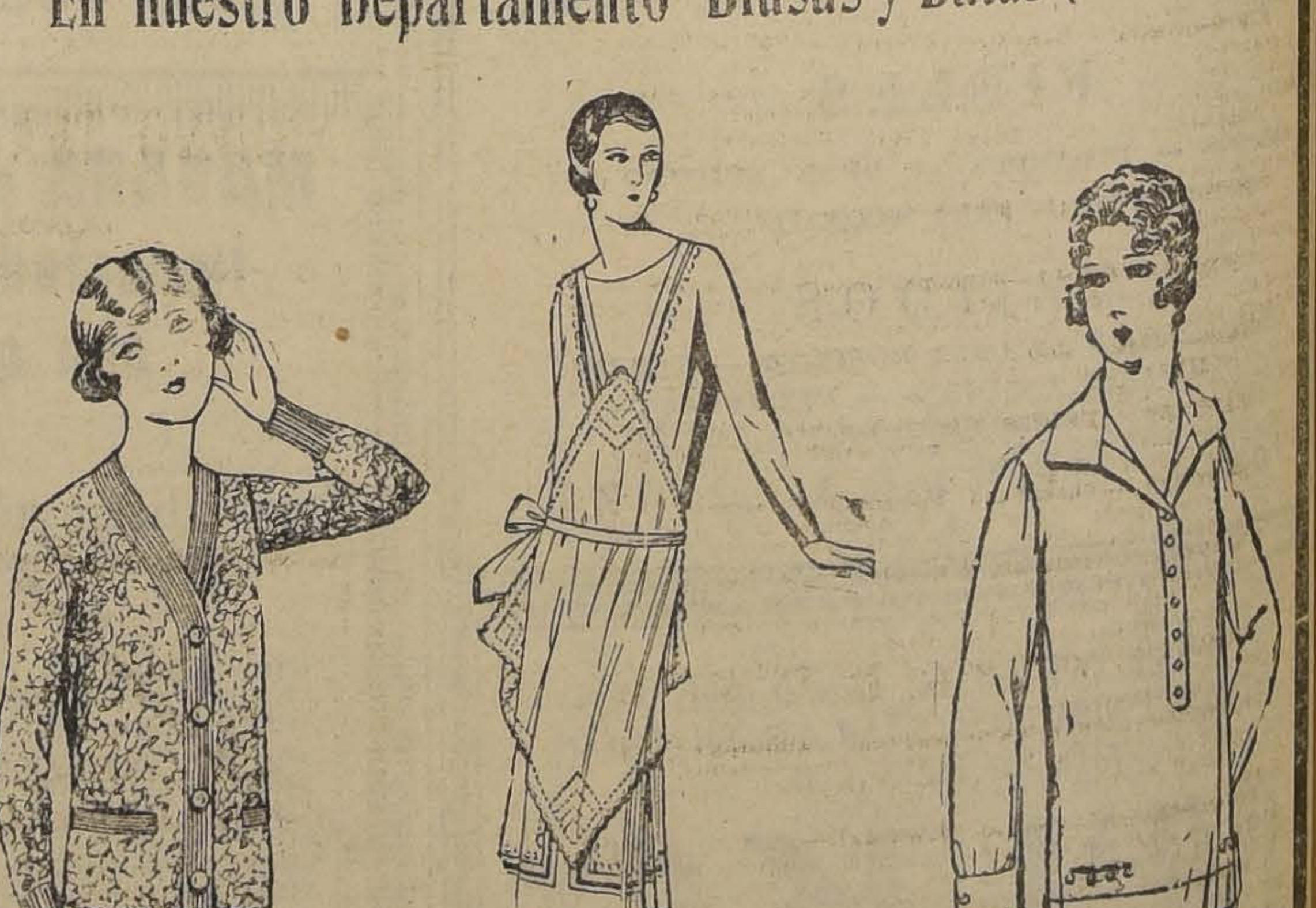

CHALECO punto tricot lana, artículo muy práctico y de mucho abrigo, a
$ 23.90

DELANTAL blanco en gasa enteramente bordado en color fantasía, para señoritas, a
$ 2.75

BLUSAS en franela cardada, surtido de colores y en todos los talles, a
$ 9.90

MARTES 1.° EN EL Victoria

EL GRAN SUCESO PARAMOUNT DEL MES DE JUNIO

EL PARAISO PROHIBIDO

MARTES 1.° EN EL Victoria

EL POEMA DE UNA SOBERANA; LA LEALTAD DE UN MUCHACHO QUE SABE SER VASALLO DE SU REINA Y DE SU PROMETIDA Y LA SONRISA DE UN CINICO ENCUENTRAN EXPRESION FIEL EN EL TRABAJO DE

POLA NEGRI

ROD LA ROQUE

—Y—

ADOLFO MENJOU

LOCALIDADES NUMERADAS EN VENTA

EL LUNES 7 DE JUNIO EN EL VICTORIA

LA ULTIMA CREACION DE

Thomas Meighan

"LENGUAS DE FUEGO"

EL MARTES 8 DE JUNIO EN EL VICTORIA

«Nobleza Obliga»

TOMADA DE UNA OBRA DE BLASCO IBAÑEZ E INTERPRETADA POR BEBE DANIELS y R. CORTES

ESTADO 250 SANTIAGO

Avisos Oficiales de la Paramount Films S.A.

CHILE PERU BOLIVIA

ORIENTE 6.30 Y 9.30 SOBERBIO SUCESO DE ARTE Y LUJO

SAN FRANCISCO 178 — HOY

La 8.a Esposa DE Barba Azul

POR **Gloria Swanson**

Formidable MATINEE, A LAS 3 P. M.

1. **Noticia FOX 1926.**
2. **EL. HUERTO. DE .LOS FANTASMAS, por Buck Jones.**
3. **SE NECESITAN NIÑOS.**
4. **El Perfume de mi Dama.**
5. **PIRATAS Y PIRUETAS.**

LOS PROGRAMAS DE HOY

TEATROS

COMEDIA.—Huérfanos 1180).—Compañía Soler-Vela.—Matinee, tarde y noche: "La Condesa Maritza".

SANTIAGO.—(Merced 847).—Compañía Herminio Yacucci.—Matinée, tarde y noche: "Trifón y Sisebuta".

CINES

ALHAMBRA.—(San Antonio esquina Monjitas).—Matinée: "Don Juan de Austria", por Blanche Sweet y Edmundo Lowe y Programa Cómico. Tarde y noche: "Una esposa de cartón", por Constance Talmadge.

APOLO.—(Victoria frente a Juan Vicuña).—Matinée: "El as de espadas" y "El jinete relámpago", por Harry Carey. Tarde y noche: "En traje de etiqueta", por Reginald Denny Laura La Plante.

ATENAS.—(Maestranza 1035).—Matinée: "El jinete relámpago", por Harry Carey y "El as de espada". Tarde y noche: "Una noche novelesca", por Constance Talmadge.

AVENIDA.—(Vicuña Mackenna 624).—Matinée: "Peter Pan" por Betty Bronson y "Los dos pilletes", por Signoret y Jean Forest. Tarde y noche: "Un escándalo en sociedad", por Gloria Swanson

AMERICAN CINEMA.—(A. Prat esq. Alonso Ovalle).—En reconstrucción.

AVENIDA MATTA.—(Avenida Matta 618).—Matinée: "Peter Pan", por Betty Bronson y "La vida me estafó". por Corina Griffitn. Tarde y noche: "El último momento", por Doris Kenyon y Henri Hull.

BRASIL.—(Brasil esquina Huérfanos).—Matinée: "La horda arrolladora" y Programa Cómico Universal. Tarde y noche: "El juguete de París".

21 DE MAYO.—(Avenida Central esquina Madrid).—Matinée: "Salvado por el amor". por Bill Cody y Programa Cómico N.o 11. Tarde y noche: "Así son las mujeres", por Margarita de la Motte.

COLISEO.—(A. Prat y Avenida Matta).—Próxima reapertura.

COLON.—(Plazuela Ecuador).—Matinée: "El rayo escarlata" "Una tragedia en el Mar del Norte" y las cómicas "La epidemia" y "La carcajada". Tarde y noche: "Almas perdidas, por Margarita La Motte.

DELICIAS.—(Delicias esquina San Alfonso).—Matinée: "El rayo escarlata". "Una tragedia en el Mar del Norte" y las cómicas "Un asalto con suerte" y "Hotel luna de miel". Tarde y noche: El último momento" y "Una tragedia por celos". Noche: "El último momento" y "El rayo escarlata".

DIECIOCHO.—(Dieciocho 14).—Matinée: "El club nocturno", por Raymond Griffith; "Montaña de los campos". "Automóvil gratis," y cómica Mack Senett. Tarde y noche: "La bella engañadora" por Laura La Plante.

ELECTRA.—(Catedral esquina Sotomayor).—Matinée: "El halcón de los mares", por Milton Sills. Tarde y noche: "El águila negra", por Rodolfo Valentino.

ESMERALDA.—(San Diego 1035).—En reconstrucción.

EXCELSIOR.—(Independencia 1070).—Matinée: "Papito". por

FERROVIARIO.—(Exposición 155).—Matinée: "Curvas peligrosas", "El terrible Jack". "Ninguno gana". "El oro del moro" y "Con medio billete". Tarde y noche: "Las desencantadas", por Mary Philbin.

Jackie Coogan y "En traje de etiqueta", por Reginald Denny y Laura La Plante.

FRANKLIN.—(San Diego 2015).—Matinée: "El rayo escarlata". "Los dos pilletes", "La recompensa", "Colegio preparatorio" y "El hombre de la cicatriz". Tarde y noche: "En traje de etiqueta" por Reginald Denny y "El secreto de Eva".

HIPPODROME CIRCO.—(Artesanos 725).—Matinée: "Preso en el desierto". "El jardín del Edén" y "El ladrón de Paj Taj". Selecta: "Don Juan de Austria". Tarde y noche: Stella Dallaso "El único amor de su vida" y "El rayo escarlata".

IMPERIAL.—(San Diego 1344).—Matinée: "Don Juan de Austria". por Edmundo Lowe y Programa Cómico. Tarde y noche: "Almas generosas". por Percy Marmont.

IMPERIO.—(Estado 239).—Matinée y noche: "Bajo la púrpura cardenalicia". por Alma Rubens y Robert Mantell. Tarde: "Embusteras virtuosas", por Edith Allen y David Powell.

INDEPENDENCNA.—(Independencia 373).—Matinée: "El rayo escarlata". "Los dos pilletes de París". "Colegio preparatorio". Tarde y noche: "La bella engañadora". por Laura La Plante.

IRIS.—(Castro 130).—Matinée: "Papito". por Jackie Coogan y 12.o Programa Cómico. Tardo y noche: "Bajo la púrpura cardenalicia", por Alma Rubens.

LATORRE.—(Delicias 3734).—Matinée: "Que nunca lo sepa mi hija", por Jane Novack y "El rayo escarlata". Tarde y noche: "Papito". por Jackie Coogan.

MINERVA.—(Chacabuco 780).—Matinée: "Los dos pilletes" y "El rayo escarlata". Matinée y noche: "Los dos pilletes" y "Un escándalo en sociedad". por Gloria Swanson.

MUNDIAL.—(Plazuela Almagro).—Matinée: "El rayo escarlata" "Una tragedia en el Mar del Norte y las cómicas "Un asalto por suerte" y "Hotel luna de miel". Tarde y noche: "Alma generosa", por Percy Marmont y Margarita La Motte.

ODEON.—(Barroso esquina San Pablo).—Matinée: "El halcón de los mares". por Milton Sills. Tarde y noche: "El águila negra". por Rodolfo Valentino.

O'HIGGINS.—(San Pablo esquina Cumming).—Matinée: "El rayo escarlata". "El club nocturno" y variedades, por Alberto Moreno. Tarde y noche: "El juguete de París" y despedida de Alberto Moreno.

POLITEAMA.—(Portal Edwards).—Matinée: "El halcón de los mares". por Milton Sills. Selecta: "El elegido de su corazón". Tarde y noche: "Adán y Eva".

PRINCIPAL.—(Ahumada 162).—Matinée: "El último momento", por Doris Kenyon y las cómicas "Cosas de estudiantes" y "Una tarea aplastante". Tarde y noche: "Una esposa de cartón". por Constance Talmadge.

RECOLETA.—(Avenida Recoleta 345).—Matinée: "Don Juan de Austria". por Edmundo Lowe y Programa Cómico. Tarde y noche: "Una esposa de cartón". por Constance Talmadge.

REPUBLICA.—(Avenida República 239).—Matinée: "El halcón de los mares". Tarde y noche: "Dos vidas y un corazón".

SALA ORIENTE.—(San Francisco 178).—Matinée: "El huerto de los fantasmas". por Buck Jones y Quinto Programa Cómico Fox. Tardo y noche: "La octava esposa de Barba Azul". por Gloria Swanson.

SETIEMBRE.—(Delicias 404).—Matinée: "Peter Pan" y Programa Cómico Universal. Tarde y noche: "El juguete de París".

SPLENDID.—(Huérfanos 1060).—Matinée: "El águida negra", por Rodolfo Valentino. Tarde: "Lejana como una estrella". por Pauline Caron, Lloyd Hughes y Jhonn Walker. Noche: "El águila negra".

VICTORIA.—(Huérfanos esquina San Antonio).—Matinée: "La horda arrolladora" y Programa Cómico Paramount. Tarde y noche: "La mujer ajena". por Richard Dix.

YUNGAY.—(Plaza Yungay).—Matinée: "Salvado por el amor" por Bill Cody y Programa Cómico 11. Tarde y noche: "Así son las mujeres" por Margarita de la Motte.

ANOCHE DEBUTO LA COMPAÑIA DE OPERETAS SOLER-VELA

HOY EN MATINEE, VERMOUTH Y NOCHE, SE DARA NUEVAMENTE "LA CONDESA MARITZA

Un lleno absoluto tuvo anoche en su estreno la compañía Soler Vela, conjunto que en la anterior temporada había dejado un grato recuerdo en nuestro público, por su homogeneidad y especialmente en sus figuras centrales, la soubrette Pierrette Flori, la tiple cantante Adriana Soler.

El público fué con espíritu optimista y es así cómo recibió con entusiasmo la presencia de cada uno de los artistas, especializándo sus aplausos para los nombrados, barítono Vela y actor cómico, Pedro Ureta.

La obra de presentación, "La condesa Maritza", del maestro Emmerich Kalmann es una obra del mismo corte de todas las de este autor, pues tiene una música alegre y comunicativa, pero con muchas reminiscencias de "La Princesa de las czardas" y "Hada de carnaval".

La compañía presentó la obra con corrección, dando la idea de que la han hecho muchas veces. De los intérpretes debemos mencionar en primer lugar el trabajo lleno de colorido y vivacidad de Pierrette Flori. simpática artista que viene más estilizada en su trabajo. Su labor en los tres actos de la opereta fué entusiasta y dió especial coquetería a los números que tiene a su cargo.

Adriana Soler y José Vela en los números cantados muy correctos, mereciendo en todo momento la aprobación del público.

Ureta, gracioso y tan buen bailarín como antes. Garrido un actor cómico a la antigua, supo sacar partido de su papel, como igualmente la ex-tiple cantante Anita Hernández. que hizo con mucho relieve un papel de gitana. La pareja de bailarines Rossi Rossy muy aplaudida en sus actuaciones en el segundo acto.

La orquesta correcta a las órdenes del maestro Gisuti. El coro femenino hizo añorar a los asistentes los excelentes de las compañías de revistas que nos han visitado.

En resumen, la compañía Soler Vela hará una buena temporada, pues sus elementos son discretos y con tres figuras destacadas.

Teatro Santiago

"TRIFON Y SISEBUTA" IRA HOY EN MATINEE, LA VERMOUTH Y LA NOCTURNA. — OTROS ESTRENOS DE IMPORTANCIA

Enrique García Velloso ha estado muy afortunado en la elección de la trama de su obra cómica "Trifón y Sisebuta", pues ha sabido buscar un argumento en que los protagonistas desarrollan escenas de resultado hilarante. Los personajes creados por la imaginación del dibujante MacManus, se presentan en esta obra en incidencias de la vida conyugal muy divertidas, conservando en todo momento sus modalidades respectivas que han servido para darles la extraordinaria popularidad de que disfrutan.

Por cierto que en el éxito de risa logrado en las representaciones del Santiago, llevan destacada participación los diversos artistas del conjunto argentino, especialmente Herminio Yacucci, que tiene a su cargo el protagonista, al que caracteriza con acierto Julia Méndez y Rufino Córdoba, en los roles de Sisebuta Crisanta) y Dinty (Crisín Pedregales), logran un acierto, colaborando al triunfo total de esta regocijada interpretación.

Hoy, como día festivo, se efectuarán tres funciones. En matinée, vermouth y nocturna irá la obra mencionada. para lo que las localidades estarán a la venta desde las 10 A. M., en la boletería del Santiago.

—Como una novedad, de especial interés, para la próxima semana se anuncia el estreno de la última obra de Florencio Parravicini. titulada: "De Mar del Plata a Sevilla, metido en una barquilla".

NUEVO TEATRO

DEL F. C. ELECTRICO DE SANTIAGO A S. BERNARDO

Pídese propuesta arriendo para 5 Junio próximo. Bases Oficina Ingeniero Empresa. 10—12 A. M. en Cisterna.

PIELES

FINAS REALIZO A MENOS DEL COSTO por conclusión de negocio sólo por dos días:

Exposición 162

TEATRO SANTIAGO

EMPRESA ERNESTO BOUQUET
Compañía Argentina de Comedias
HERMINIO YACUCCI
HOY — DOMINGO 30 — HOY

Matinée a las 3.15. Vermouth a las 6.15. Noche a las 9.30. Notable éxito de risa. La bufonada

TRIFON Y SISEBUTA

Tres horas de hilaridad. Creación de Yacucci. Localidades en venta desde las 10 A. M.

T. Independencia

MARTES: EL "Juguete de París"

T. IRIS

Castro 130 _ Tel. Inglés 3766

HOY - Especial 6.15. Noche 9.45 - HOY

Estreno del 2.o acontecimiento gigante del año. La super monumental producción:

Bajo la Púrpura Cardenalicia

o "EL CARDENAL RICHELIEU"

por **ALMA RUBENS** y **ROBERT B. MANTELL**

REGIA ORQUESTA — PALCOS EN VENTA DESDE LAS 10 A. M. — NO VALEN LOS ABONOS

Matinée a las 2 1|2 — Platea niños $ 1

PAPITO

por JACKIE COOGAN

— Y —

12º PROG. COM. IMP.

Rogel Retes

El popular actor y director Rogel Retes, que hasta hace poco tuvo una compañía de operetas con la que recorrió todo Chile, ha querido dar una sorpresa al público organizando una compañía de vaudevilles y comedias. Su elenco lo daremos a conocer en

---

TEATRO DE LA COMEDIA

EMPRESA ERNESTO BOUQUET
Compañía Española de Operetas
SOLER-VELA
HOY — DOMINGO 30 — HOY

Matinée a las 3.15. Vermouth a las 6.15. Noche a las 9.30. Grandioso éxito. La preciosa opereta:

LA CONDESA MARITZA
de Emeric Kalmann

Localidades en venta desde las 11 A. M.

HOY EN LA SECCION ESPECIAL
Club de Señoras
VERMOUTH Y NOCHE, TEATRO CONDELL

LUZ Y SOMBRA

EL MARTES 1.o DE JUNIO, con motivo de cumplir las 100 representaciones consecutivas, SE REESTRENARA ESTA EMOCIONANTE CINTA, EN EL

Teatro Principal

A PRECIOS ECONOMICOS Y CON MUSICA ADAPTADA ESPECIALMENTE POR EL MAESTRO GOMEZ

Avenida -:- HOY -:- Minerva

VICUÑA MACKENNA 624	SAN PABLO ESQ. DE CHACABUCO
(Cía. CINEM. ITALO - CHILENA)	
EXTRAORDINARIA MATINEE GIGANTE A LAS 3	COLOSAL MATINEE DOBLE A LAS 3
La última función de la serie Gaumont:	Primera función de la sensacional serie:
LOS DOS PILLETES	EL RAYO ESCARLATA
y la super Paramount dedicada a los niños:	Además, 3.a función de la novela:
PETER PAN	LOS DOS PILLETES

ESPECIAL 6.30 NOCHE 9.30 EN AMBOS TEATROS

REAPARICION DE LA SEDUCTORA ACTRIZ **Gloria Swanson** EN LA BRILLANTE NOVELA PASIONAL

ESPECIAL 6.30 NOCHE 9.30 EN AMBOS TEATROS

UN ESCANDALO EN SOCIEDAD

TESIS: A LAS MUJERES NO SE LES PERDONA NADA; PERO A LOS HOMBRES SE LES OCULTA TODO

El MINERVA estrenará también el final de "Los 2 Pilletes"

IMPERIO

CHILEAN CINEMA CORP.

HOY Funciones s ciales

GRAN ORQUESTA GRAZIOLI

— ESPECIAL 6.30 —

LA NOVELA DE LA VIDA ELEGANTE DE NUEVA YORK

Un alerta para las muchachas que se casan seducidas por la elegancia y la simpatía del novio, sin averiguar qué corazón se esconde bajo la pechera del frac.

EMBUSTERAS VIRTUOSAS

Creación de los célebres **EDITH ALLEN Y DAVID POWEL**

Hay mentiras que son virtuosas por decirlas con noble fin. Un cabaret de La Habana en sus exóticos atractivos. Las mejores danzas de la célebre bailarina DAGMIDR GODOWSKY.

UNA HISTORIA DE AMOR Y DE ALTA SOCIEDAD

Una mujer víctima de la incomprensión de los hombres que la rodean

---

MATINEE 3 P. M.— NOCHE 9.40

8.a y 9.a EXHIBICION DE LA GRAN PELICULA, historia que resucita con esplendor único la época galante y heroica de la Francia legendaria.

Bajo la Púrpura Cardenalicia

Creación de **ALMA RUBENS y ROBERT MANTELL**

La gran figura de Richelieu es el centro en torno al cual gira la trama de una novela de amor y de una apasionante intriga palaciega. Todo el esplendor de la Corte de Luis XIII en escenas de magnificencia única.

EN MATINEE HABRA PROGRAMA COMICO

MUNDIAL y COLON

PRESENTAN EN ESPECIAL 6.15 Y NOCHE 9.30

2 OBRAS EXTRAORDINARIAS DE PROFUNDA EMOCION ARRANCADAS A LA REALIDAD DE LA VIDA 2

Gálvez 447. - Plaza Almagro - Teléfono 257. Matadero

S. Pablo esq. Teatinos . —P. Ecuador . Tel. 2904. Cent

El intenso drama de infinita ternura y crueles tormentos de un corazón de mujer:

EL AMOR QUE REDIME

y

MARGARITA LA MOTTE y PERCY MARMONT

en la dolorosa novela de amor, egoísmo y sacrificio y grandes tragedias:

ALMAS GENEROSAS

Matinée del Mundial, a las 2 —4 Exitos locos, 4 — 2.a Función de "El Rayo Escarlata", "Una Tragedia en el Mar del Norte" o "Alma Anhelante", y las cómicas de risa destornillante "Un salto con suerte" y "El Hotel Luna de Miel".

Matinée del Colón, a las 2.30 — 4 Exitos fenomenales, 4 — 2.a Función de "El Rayo Escarlata", "Una tragedia en el Mar del Norte" o "Alma Anhelante", y los chaparrones de risa "La Epidemia" y "La Carcajada".

DELICIAS

San Alfonso esq. Alameda — Teléfono 293. Estación

PRESENTA EN ESPECIAL 6.15 Y NOCHE 9.30, EL PROFUNDO DRAMA DE TORTURANTE EMOCION Y PASIONES BRUTALES:

Obra intensa y conmovedora de sensación avasalladora y escenas que crispan los nervios del espectador. — Obra de lujo y ternura:

EL ULTIMO MOMENTO

ADEMAS, EN NOCHE, EL VIBRANTE DRAMA DE AMOR:

Una Conquisto por [illegible]e.os [illegible] Jack H x e

Matinée monstruo a las 2.30 — 4 Exitazos colosales, 4 — 2.a Función de "El Rayo Escarlata", "Una Traagedia en el Mar del Norte" o "Alma anhelante", y las cómicas desmandibulantes "Un salto con suerte" y "El Hotel Luna de Miel".

SALA IMPERIO

HOY MATINEE Y NOCHE: "BAJO LA PURPURA CARDENALICIA". ESPECIAL, ESTRENO DE "EMBUSTERAS VIRTUOSAS

Las tres funciones que anuncia para hoy la Sala Imperio, están formadas por programas de interés. En matinée, y noche, se efectuarán las últimas exhibiciones de "Bajo la púrpura cardenalicia", el vibrante drama histórico que tanto éxito ha obtenido en sus seis exhibiciones anteriores. En esta película tienen los primeros papeles Alma Rubens, artista tan admirada por su talento dramático, Robert Mantell, John Charles Thomas, galán; Mary Mac-Laren, muy conocida de nuestro público y otros artistas de igual cartel. La principal figura de este drama es el Cardenal Richelieu, en torno a quien se desarrolla una apasionante novela de amor entre un espadachín y una orgullosa castellana. La grandeza de la época está evocada con magnificencia única, siendo deslumbrantes los aspectos de la corte de Luis XIII y del viejo París. En especial se estrenará la deliciosa comedia dramática titulada: "Embusteras virtuosas". En esta película se muestra la vida elegante de Nueva York, pues "Embusteras virtuosas" es una película que se desarrolla en el más refinado ambiente de esa ciudad.

La emoción de esta cinta es intensa y el espectador no podrá substraerse al encanto de ver a una mujer que, habiendo sido criada con toda regalía, lucha denodadamente por la vida hasta convertirse en una pintora de fama. También es de impresionante realismo la escena que muestra la muerte de un millonario que fallece en los momentos en que ofrece a sus relaciones una fiesta estupenda, cuyo brillo constituye uno de los cuadros más magníficos de la película. En el curso de la acción nos trasladaremos a La Habana, y en un cabaret de aquel país, asistiremos a los hermosos bailes que dan a la película una nota muy interesante. Los intérpretes de "Embusteras virtuosas" son Allen y Powell, acompañados de la célebre bailarina rusa Dagmer, Godowsky y de Maurice Costello.

T. Independencia

MARTES: EL "Juguete de París"

EL TEATRO DIECIOCHO DARA HOY TRES FUNCIONES

El teatro Dieciocho ofrece hoy a su público tres funciones de positivo interés y atracción especial. En la matinée, a la hora acostumbrada "El club nocturno" por Raymond Griffith, un drama cow-boy y un chistoso y nutrido programa cómico.

MARTES: DEBUT DE "LES ARTHURS"

No pierda usted la oportunidad. Son las últimas exhibiciones. Vaya usted e invite a su familia y a sus amigos a ver la película más hermosa del año

HOY

SETIEMBRE	A LAS 6 Y A LAS 9.20
BRASIL	A LAS 6.20 Y A LAS 9.40
O'HIGGINS	A LAS 6.40 Y A LAS 10 P. M.

EL JUGUETE DE PARIS

- MATINEE -

SETIEMBRE	BRASIL	O'HIGGINS
Peter Pan — y — Programa Cómico Universal	La Horda Arrolladora — y — Programa Cómico	Rayo Escarlata — y — El Club Nocturno

EN LAS TRES FUNCIONES DEL O'HIGGINS ACTUARA ALBERTO MORENO

Si es usted aficionado a los alegres espectáculos de varietés, con mujeres bonitas, bailes fascinadores y cantos entusiasmantes, vea a

LES HARTHURS

REPERTORIO DE 150 NUMEROS

24 Grandes Baúles de Trajes

EL CONJUNTO DE VARIEDADES QUE VALE MAS QUE UNA COMPAÑIA DE GRAN PERSONAL

MARTES: SETIEMBRE

Viernes, FOX: "CARNE DE MAR" por George O'Bryen y Billie Dove

---

TEATRO AVENIDA MATTA

El Teatro Avenida Matta anuncia hoy tres grandes funciones a base de sobresalientes películas.

En especial y noche va "El último momento".

El ambiente en que se desarrolla esta atrayente película es profundamente variado, tan luego presenta escenas de gran lujo como pinta cuadros de fuerte relieve en que se mueven tipos sociales bajos y maleantes que recalcan la nota emocionada y sentimental.

Doris Kenyon ha creado en "El último momento", con admirable exactitud, el tipo de la mujercita decidida y temeraria que parece alimentar en su corazón todas las energías humanas posibles. La secundan Henry Hull y Luis Calheaurn.

En matinée va un programa doble que se compone de "Peter Pan", que interpreta Betty Bronson y de "La vida me estafó", cuyo argumento relata la más conmovedora tragedia de la mujer nacida para el amor y que ve llegar su vejez sin un cariño verdadero y sin una mano compasiva que vaya a salvarla de la miseria que la asecha, Corina Griffith hace en "La vida me estafó" la más hermosa creación.

AVENIDA

"UN ESCANDALO EN SOCIEDAD".—A las tres de la tarde comienza esta sala su matinée de hoy con la última función de "Los dos pilletes. Después va "Peter Pan".

Las reuniones sociales de especial y noche están dedicadas al estreno de "Un escándalo en sociedad", producción que revela cómo un libro abierto los secretos del gran mundo. A las mujeres, no se les perdona nada; pero a los hombres todo se les oculta: tal es la tesis de esta cinta que realiza la brillante interpretación de Gloria Swanson.

"GENOVEVA DE BRABANTE" SE ESTRENARA EN EL PRINCIPAL EL LUNES 7 DE JUNIO

Un intenso interés ha despertado en todos los círculos artísticos, la noticia del estreno en El Principal de la nueva copia de la monumental película de arte alemán Biopca, "Genoveva de Brabante".

Esta película, cuya primera copia deficiente y gastada obtuvo tan inmenso éxito en nuestros teatros en el verano pasado, será presentada ahora en una copia nueva hecha especialmente por la Biopca de Berlín de acuerdo con un procedimiento modernísimo que permite dar mayor visualidad y relieve a la fotografía.

"Genoveva de Brabante", es la adaptación de la famosa leyenda de la virgencita rubia que padeció en la Selva Negra y cuyo hijo fué alimentado por la cabrita y demás animales del bosque. Esta sencilla historia llena de candor y romanticismo ha sido llevada a la pantalla con tal verismo y con tal esplendor por la Biopca, que el espectador se siente subyugado por el poder evocador de esa época siniestra de la Edad Media.

El Principal presentará "Genoveva de Brabante" con tan gran acompañamiento orquestal, que está seleccionando el maestro Félix Gómez y que dará mayor atractivo a la exhibición de esta gran película que está llamada a renovar los éxitos de otrora.

T. Independencia

MARTES: EL "Juguete de París"

GLOBEOL

fortifica

Anemia
Convalecencia
Tuberculosis
Neurastenia

Base: Extracto total de suero sanguíneo y manganeso, coloidales —(M. R.)

SPLENDID

DIRECCION: MAX GLUCKSMANN

Gran Orquesta A. CARVAJAL
Espectáculos propios para familias
Calefacción sobre 18 grados

Hoy

6.30 P. M.
Película "F. N. C." que conmueve hasta más allá de las lágrimas

GRAN FUNCION SOCIAL, ESTRENO DE LA CONMOVEDORA NOVELA PASIONAL

LEJANA COMO UNA ESTRELLA

Creación de tres famosos artistas: LLOYD HUGHES, PAULINE CARON, JHONNY WALKER

Matinée 3 P. M. y noche 9.45

"EL AGUILA NEGRA"

La triunfal creación del ídolo **RODOLFO VALENTINO**

Martes GRAN ACONTECIMIENTO DE ARTE Y EMOCION — UNA HISTORIA DIRIGIDA POR CECIL B. DE MILLE

HOMICIDIO

PERFECTA INTERPRETACION DE LA PAREJA IDEAL
THOMAS MEIGHAN Y LEATRICE
— JOY —

Politeama

ESPECIAL — Y — NOCHE

Estreno de la bellísima y artística comedia dramática por la encantadora estrella

MARION DAVIES

"ADAN Y EVA"

Selecta: EL ELEGIDO DE SU CORAZON

República

ESPECIAL — Y — NOCHE

Estreno de la más original y preciosa comedia romancesca emocional:

DOS VIDAS Y UN CORAZON

Odeón y Electra

ESPECIAL Y NOCHE. EL MAS GRANDIOSO Y BELLO EXPONENTE DE LOS ARTISTAS UNIDOS, LA CREACION SUPREMA DEL MAS GRANDE GALAN DE LA EPOCA

RODOLFO VALENTINO

EL AGUILA NEGRA

MATINEE EN LOS CUATRO TEATROS: LA OBRA SUPREMA DEL romance y la aventura, por MILTON SILLS

EL HALCON de los MARES

HOY: MATINEE
A LAS 3.15 P. M. NIÑOS, $ 1
La vista gigante de la Metro Goldwyn, por DORIS KENYON y LUIS CALHERN,

El Ultimo Momento

Y LAS EXTRAORDINARIAS COMICAS, POR AL ST. JOHN y las chicas Atléticas: "UNA TAREA APLASTANTE" y "COSAS DE ESTUDIANTES"

PRINCIPAL - HOY

AHUMADA 162
Desde hoy estará funcionando la magnífica CALEFACCION instalada por MORRISON y Cía.

$ 3.20

ESPECIAL, 6.15 P. M. Y NOCHE 9.45 P. M.
..FUNCIONES DE GRAN MODA — LA ADORADA FAVORITA:..
CONSTANCE TALMADGE

En su más delicada y graciosa creación de gran lujo y fina sátira

Una Esposa de Cartón

T. EXCELSIOR y ATENAS

ESPECIAL 6.15 NOCHE 9.15

CONSTANCE TALMADGE
LA REINA DE LA COMEDIA
EN LA ECANTADORA COMEDIA DE GRAN LUJO

UNA NOCHE NOVELESCA

MATINEE "PAPITO", por JACKIE COOGAN
EN TRAJE DE ETIQUETA por Reginald Denny

EL JINETE RELAMPAGO, por Harry Carey
Fin de EL AS DE ESPADAS

T. APOLO

Calle Victoria entre San Francisco y Santa Rosa
ESPECIAL Y NOCHE
REGINALD DENNY
y la encantadora actriz
LAURA LA PLANTE
en la deliciosa comedia social

EN TRAJE DE ETIQUETA

Fin de EL AS DE ESPADAS
EL JINETE RELAMPAGO, por Harry Carey

T. LATORRE

Delicias 3734
ESPECIAL Y NOCHE

JACKIE COOGAN
El niño prodigio en el intenso poema de AMOR Y TERNURA

PAPITO

QUE NUNCA LO SEPA MI HIJA, por Jane Novak
Primera de EL RAYO ESCARLATA

LAS TRES FUNCIONES DE HOY DEL PRINCIPAL: EN LAS DE MODA ESPECIAL Y NOCHE, "UNA ESPOSA DE CARTON", POR CONSTANCE TALMADGE Y EN LA MATINEE: "EL ULTIMO MOMENTO" Y COMICAS INFANTILES

Las tres funciones de hoy del Teatro Principal, tienen una atracción especial, pues tiene programas extraordinarios y que están destinados a merecer el éxito que ya han alcanzado en exhibiciones anteriores.

Así a matinée a las 3.15, tendrá el aliciente de la producción gigante de la "Metro-Goldwyn": "El último momento", producción que interpreta la bella actriz Doris Kenyon, y el célebre galán Luis Calhern. Su argumento desarrolla este tema: ¿quién es más valiente, el que no tiene miedo o el que teniéndolo se sobrepone a él?

Además se exhibirán a continuación de "El último momento", las graciosas cómicas: "Cosas de estudiantes", por Eddie Nelson y Virginia Vance y "Una tarea apastante", por Al St. John y las chicas atléticas de Mack Sennett. Los niños pagarán sólo un peso por entrar a ver este espléndido programa.

En las secciones de vermouth y noche se da el gracioso vaudeville "Una esposa de cartón", por la gentil y pispireta Constance Talmadge, y que le da ocasión para lucir su talento de intérprete expresiva y alegre.

En "Una esposa de cartón", el autor del argumento plantea el problema del momento actual de si la esposa debe o no intervenir en los negocios de su marido.

En la sección especial la empresa obsequiará entre los asistentes tres artísticos frascos de Agua Colonia York.

Dada la importancia artística de las tres funciones, la boletería estará a las órdenes del público desde las 10 de la mañana.

—Mañana gran acontecimiento artístico con las últimas exhibiciones de la superproducción Paramount: "El Peregrino" o "La Sirena de Babilonia", por Greta Nissen, Ernest Torrence y William Collier Jr.

OLS TEATROS MUNDIAL, COLON Y DELICIAS PRESENTAN HOY TRES FUNCIONES

De acuerdo con su plan de trabajos, la empresa Santiago Serra ha confeccionado para hoy en sus teatros Mundial, Colón y Delicias, los siguientes programas dominicales:

Mundial y Colón, a las 6.15 y 9.30 ofrecen dos películas "Almas generosas", la novela del heroísmo, del sacrificio y del amor. Percy Marmont y Margarita La Motte tienen a su cargo los roles principales. Viene en seguida "El amor que redime", en donde se vé cómo la justicia ciega mancha el honor de una joven.

El Mundial, en matinée de las 2 exhibe la segunda función de "El rayo escarlata", "Una tragedia en el mar del Norte" o "Alma anhelante" y las notables cómicas "Un asalto con suerte" y "El hotel luna de miel".

El Colón a las 2.30 desarrolla las atracciones siguientes: "El rayo escarlata", "Una tragedia en el mar del Norte" y las hilarantes cómicas "La epidemia" y "La carcajada".

El Delicias a las 6.15 "El último momento" y fin de la serie "El rayo escarlata. En la noche, a las 9.30, "El último momento" y "Una conquista por celos", por Jack Hoxie.

El Delicias, en matinée, a lass 2.30 la 2.a función de "El rayo escarlata", "Una tragedia en el mar del Norte" o "Alma anhelante" y las chistosas cómicas "Un asalto con suerte" y "El hotel luna de miel".

"EL JUGUETE DE PARIS" SE REPETIRA HOY EN LOS TEATROS SETIEMBRE, BRASIL Y O'HIGGINS

20 EXHIBICIONES CONSECUTIVAS CUMPLIRA HOY: "EL JUGUETE DE PARIS"

"El juguete de París", es una obra de sentimiento, realismo y humanidad. Lily Damita hace el papel de bailarina de un cabaret bohemio de Montmartre que gracias a su talento, y belleza, y a los empeños de un buen protector se convierte en la estrella de moda de París. Fama, fortuna, placer, brillantes amores, todo puede ser conseguido por ella. Sin embargo, se enamoró de un joven pobre que quiso sacarla del teatro, esconderla en romántico refugio y hacerle olvidar su pasada vida. Pero el hombre se olvidaba que no hay amor, por grande que sea, que resista al hastío y con su intolerancia y sus celos causó la ruina de ambos.

Especial mención merece el acompañamiento musical de la cinta, que ha sido especialmente hecho por los maestros Salvatierra y Retes.

El horario de exhibiciones de esta cinta es el siguiente: En el Setiembre se dará a las 6 y a las 9.20 en el Brasil, a las 6.20 y 9.40, y en el O'Higgins, a las 6.40 y 10 P. M.

—En el O'Higgins el espectáculo comenzará con pruebas por Moreno.

A continuación damos el detalle de estas matinées:

SETIEMBRE.—A pedido de numerosos padres de familia se repetirá una vez más "Peter Pan", el precioso cuento de hadas interpretado por Betty Bronson y editado por la Paramount. Además se exhibirá el último programa cómico de la Universal.

BRASIL.—El programa de la matinée está formado por aventuras históricas de la Paramount: "La horda arrolladora", y por el último programa cómico Universal.

O'HIGGINS.- La segunda función de a serie Universal: "El rayo escarlata", y "El club nocturno", forman el programa de la matinée. Además habrá pruebas de equilibrio por Alberto Moreno, el hombre sin miedo al vértigo

ALHAMBRA Y RECOLETA

Muy interesantes son las tres funciones que anuncian para hoy estos concurridos teatros. En matinée se exhibirá "Don Juan de Austria", que tanto éxito ha obtenido ante todos los públicos. Esta obra está interpretada por Edmundo Lowe, Blanche Sweet, Paulina Starke y Alleen Pringle. Terminará la matinée con una selección de películas cómicas. En especial y noche se estrenará la creación de Constance Talmadge, titulada: "Una esposa de cartón". Esta es una comedia de fino humorismo y gran elegancia escénica.

LA CHILEAN CINEMA CORP. ofrece hoy en SUS TEATROS PROPIOS los siguientes programas:

Alhambra y Recoleta

MATINEE a las 3 P. M.—La gran cinta histórica

Don Juan de Austria

por EDMUNDO LOWE y BLANCHE SWEET. Además películas COMICAS.

ESPECIAL Y NOCHE, estreno

Una Esposa de Cartón

creación de la linda actriz

CONSTANCE TALMADGE

Una deliciosa historia de amor y picardía elegante.

IMPERIAL

MATINEE a las 3 P. M.—La apasionante película

DON JUAN DE AUSTRIA

Además, un escogido

PROGRAMA COMICO

ESPECIAL Y NOCHE.—Estreno: el intenso drama de amor, sacrificio y aventuras

Almas Generosas

por PERCY MARMONT y la linda MARGARITA DE LA MOTTE. Apasionantes escenas de emoción.

21 DE MAYO y YUNGAY

MATINEE a las 3 P. M.—BILL CODDY, el más valiente de los cow-boys en

SALVADO POR EL AMOR

Además, el sensacional

11.o PROGAMA COMICO

ESPECIAL Y NOCHE.—Estreno: la hermosa y alegre comedia

Así son las Mujeres

Simpática y divertida creación de la linda MARGARITA DE LA MOTTE.

T. Independencia

MARTES: EL "Juguete de París"

HOY LOCALIDADES EN VENTA TODO EL DIA

TEATRO VICTORIA

SELECTA ORQUESTA CON DOCE PROFESORES **HOY**

3 P. M. EXTRAORDINARIA MATINEE INFANTIL a GRAN ORQUESTA y con PROGRAMA DOBLE

JACK HOLT y LOIS WILSON, en

La Horda ARROLLADORA

FILM DE AVENTURAS, EN QUE SE VEN SENSACIONALES CACERIAS DE BUFALOS. — MIL TRESCIENTOS BUFALOS EN ACCION.

PROGRAMA COMICO, por Tripitas, Mack Sennett y Walter

6.30 Y 9.40 — UNA HERMOSA PRODUCCION SOCIAL

La MUJER AJENA

RICARD DIX y CLAIRE ADAMS

ELLA ERA JOVEN Y AMABA A SU ESPOSO; PERO LA DOMINABA UN AFAN DE LUJO... ¡¡ LA FELICIDAD IMPONE A VECES SACRIFICIOS QUE ES NECESARIO SOPORTAR CON PACIENCIA

Mañana: "MONTECARLO"

APASIONANTE DRAMA DE ARTE EUROPEO FILMADO EN LOS PROPIOS JARDINES Y SALONES DEL CELEBRE CASINO

LOUIS ALLIBERT y BETTY BALFOUR

GRANDIOSA MATINEE A LAS 3 P. M.

«La Vida me Estafó»

POR CORINA GRIFFITH.

LA TRAGEDIA DE LA MUJER DE AMOR QUE VE LLEGAR SU VEJEZ SIN NI UN CARIÑO.— EL SOLTERON MAS RICO DE NEW YORK QUE SE DEDICA A LA CAZA DEL AMOR. — 2.ª PARTE: LA MARAVILLOSA PELICULA PARAMOUNT

"PETERPAN"

TEATRO

Av. Matta

AV. MATTA FRENTE A SAN ISIDRO

ORQUESTA 8 PROFESORES

ESPECIAL DE GRAN MODA, A LAS 6.15

PLATEA NUMERADA

NOCHE 9.30.— ESTRENO GIGANTE GOLWIN.— UNA OBRA SOCIAL LLENA DE SIMPATIA Y SENTIMIENTO, DONDE SE REUNEN LA NOTA FUERTE Y NOVEDOSA.

"EL ULTIMO MOMENTO"

¿QUIEN ES MAS VALIENTE: EL QUE NO TIENE MIEDO O EL QUE, TENIENDOLO, SE SOBREPASA A EL? — MARAVILLOSAS VISIONES MARITIMAS. — UNA DANZA EXOTICA BAILADA EN UN SALON DE GRAN LUJO. — SOBERBIA CREACION DE LOS ARTISTAS

DORIS KENYON, HENRRY HULL

T. INDEPENDENCIA

MATINEE A LAS 2.30

"LOS DOS PILLETES"

(2.a FUNCION)

"EL RAYO ESCARLATA"!

(2.a FUNCION)

Y LAS DIVERTIDAS COMICAS UNIVERSAL

ESCUELA PREPARATORIA

POR EL FUTRE LLORON ARTURO LAKE, Y

BUENA RECOMPENSA

POR EL TACHUELA AL ALT.

HOY Especial 6.30 y Noche 9.30 LAURA LA PLANTE en

LA BELLA ENGAÑADORA

Teatro Iris

ESPECIAL Y NOCHE

ESTRENO DE LA MAS GRANDIOSA DE LAS PELICULAS HISTORICAS DEL CINE NORTE-AMERICANO

Bajo la Púrpura Cardenalicia

Por ALMA RUBENS y ROBERT MANTELL

T. FRANKLIN

SAN DIEGO 2015

ESPECIAL 6.30 Y NOCHE 9.30

"EN TRAJE DE ETIQUETA"

POR REGINALD DENNY, Y

"EL SECRETO DE EVA"

MATINEE A LAS 2.30

"EL RAYO ESCARLATA", Fin de "LOS DOS PILLETES"

(3.a FUNCION)

"EL HOMBRE DE LA CICATRIZ", "LA RECOMPENSA" y "ESCUELA PREPARATORIA"

SPLENDID THEATRE

EN ESPECIAL: "LEJANA COMO UNA ESTRELLA", EN MATINEE Y NOCHE: "EL AGUILA NEGRA"

Para la tarde de hoy esta sala central anuncia el estreno de "Lejana como una estrella", obra sentimental, cuya edición pertenece a F. N. A. y que figura en lugar destacado en el programa de Max Glücksmann.

La vida es dura, es cruel y es ciega y aparta muchas veces a los que deberían ser uno.

En torno a este desolador motivo se desarrolla este tierno poema de amor, la más grande lealtad y la más sublime abnegación.

Los tres pibes Franckie Lee, Josephine Adair y Newton Hall atestiguan con su trabajo que Jackie Coogan tiene competidores. El viejo Bert Woodruff, Pauline Garón, Johnn Walher y Lloyd Hughes, integran este sorprendente conjunto de grandes actores.

En una gran matinée, a las 3 P. M. y en la nocturna de las 9.45 P. M., irán la 9.a y 10.a exhibiciones del gran triunfo del mes, la joya de los Artistas Unidos "El Aguila Negra", la creación suprema del gran Rodolfo Valentino, cuyo excepcional temperamento halla ancha cabida en el romántico y arrogante rol del bandido enmascarado Vladimiro Doubrovski, que había despreciado el amor de una Emperatriz para besar los labios de una muchacha fresca como una rosa y linda como un amanecer. Vilma Banky revela sus dotes de estrella secundando a Rodolfo en compañía de la genial actriz Louise Dresser.

POLA NEGRI EN "PARAISO PROHIBIDO", ESTA POR ENCIMA DE TODA SU LABOR ANTERIOR

UN POEMA DOLOROSO Y EXPRESIVO LE SIRVE PARA LUCIR NUEVOS ASPECTOS DE SU RICO TEMPERAMENTO.—LA SECUNDAN ROD LA ROQUE Y ADOLFO MENJOU. ESTA GRAN PRODUCCION PARAMOUNT SE ESTRENARA EN EL TEATRO VICTORIA PASADO MAÑANA MARTES

Jamás Pola Negri había llegado a un grado de perfección interpretativa tan alto como en "El Paraíso Prohibido", la nueva superproducción Paramount que pasado mañana Martes se estrenará en el Teatro Victoria.

El poema triste, intenso y doloroso de una bella soberana que con sus atractivos personales, su corazón no comprendido y el prestigio sin igual de su situación no logra vencer la terquedad de uno de sus vasallos, adquiere en manos de Pola Negri una vida extraordinaria y patética.

Esa reina enamorada inútilmente de un apuesto oficial, es el más bello símbolo del amor femenino que sabe arrostrarlo todo y pasar por encima de todo sin omitir lágrimas ni humillaciones. Una esperanza férrea y grande la sostiene en la lucha. Este conflicto espiritual le ofrece a la actriz un campo inmenso de trabajo y le da ocasión para que exteriorice el manantial de sus múltiples sentimientos.

Para que la actuación de Pola Negri brille con más claridad, la Paramount ha completado el reparto de esta obra con dos figuras de primer orden, como son Rod La Roque y Adolfo Menjou, artistas que, como se sabe, trabajan actualmente de protagonistas en los estudios de la Paramount.

"El Paraíso Prohibido" tiene esplendores externos, profunda fuerza dramática, emoción de verdadero arte y está interpretada por tres notables elementos del cine moderno.

"La Bella Engañadora" se estrena en el Independencia

El confortable y popular teatro Independencia anuncia para hoy tres grandes funciones con interesantísimo programa. En matinée exhibirá la primera función de "El Rayo escarlata" y la segunda de "Los dos pilletes de París". Estas series han despertado el mayor interés en nuestro público. Terminará la matinée con las cómicas "Colegio preparatorio", por Arturo Lake y "La Recompensa", por Al St. John. En especial y noche se estrena la deliciosa comedia: "La bella engañadora", que protagoniza Laura La Plante, una de las artistas favoritas de nuestro público y una de las más bellas mujeres de los estudios norteamericanos. "La bella engañadora" es una película elegante de alto mérito escénico, pues en ella se presenta una serie de decoraciones estupendas. El asunto es emocionante y delicado. De la interpretación de Laura La Plante nada hay que decir, pues nuestro público conoce sobradamente su gran temperamento artístico. "La bella engañadora", es su mejor creación y una película que gustará a todo el mundo.

TRES GRANDES FUNCIONES OFRECERA HOY EL TEATRO VICTORIA; EN MATINEE VA "LA HORDA ARROLLADORA" Y PROGRAMA COMICO PARAMOUNTH

EN LAS SECCIONES SOCIALES SE REPITE: "LA MUJER AJENA", CREACION DE RICHARD DIX

Con programas de extraordinaria atracción se harán hoy las tres funciones del teatro Victoria. En la matinée doble y a gran orquesta se proyectará en primer término la cinta de aventuras de Jack Holt y Lois Wilson, titulada "La horda arrolladora", producción sensacionalista en cuyo desarrollo se ven formidables cacerías de búfalos y actos de enorme temeridad. Aparte de esta interesante obra, que encierra bellezas de paisajes, argumentación e interpretación relevantes, se proyectarán las cómicas tituladas "Novio de peso", por Walter Hiers, y "Episodio nocturno", graciosa producción Mack Sennett. Son cuatro actos de risa constante y de mucha originalidad.

Las secciones sociales anotan una reprisse de "La mujer ajena", bellísima concepción Paramount de Luxe estrenada el Viernes con gran éxito. Es una obra de novedoso y sugestivo argumento en cuyo desarrollo se exponen las consecuencias que puede acarrear para la mujer el afán desmesurado de lujo y de la tentación social. Es una obra que enseña a las jóvenes solteras a soportar las privaciones propias de los primeros años de matrimonio. Richard Dix hace un trabajo muy meritorio, pleno de emoción y de vida, secundado con acierto rotundo por Claire Adams.

"La mujer ajena" se exhibe en especial y nocturna con selecto programa de música.

---

6 Días de amor y de espanto

VIVEN EN

LA TUMBA NUPCIAL
por Corina Griffith

Y EL CELEBRE GALAN FRANK MAYO

Una novela de extraño amor desarrollada en el más refinado ambiente de

NUEVA YORK Y PARIS

ARGUMENTO ESCRITO POR ELINOR GLYN, AUTORA DE "LOS AMORES DE UNA REINA"

Por primera vez en CHILE se darán a conocer los más bellos aspectos de la gran ópera de París en una NOCHE DE FUNCION DE GALA

LA CATEDRAL DE REIMS EN UNA NOCHE DE LUNA

Un marido que se suicida mientras su esposa celebra un baile deslumbrante

IMPERIO

Estreno
DIA DE MODA
MIERCOLES
2

¿Pueden los sacerdotes acogerse a la Ley de Seguro Obligatorio?

EL ARZOBISPO DE SANTIAGO SE DIRIGE EN ESTE SENTIDO AL CONSEJO DE LA CAJA

El señor Arzobispo de Santiago ha enviado la siguiente comunicación a la Caja de Seguro Obligatorio:

"El convencimiento de los grandes beneficios que, en las diferentes circunstancias de la vida, hallan los que se acogen a la Ley 4054 de Seguro Obligatorio, me ha movido a solicitar del Consejo de Administración se sirva indicarme si los sacerdotes podrían acogerse a las disposiciones de esa Ley.

El clero, en su gran mayoría, percibe escasos emolumentos; hasta hoy el sacerdote que está a cargo de una parroquia, por ejemplo, no ha tenido otra asignación que cien pesos mensuales que daba el Gobierno y las pequeñísimas entradas de derechos parroquiales, lo que me ha obligado con suma frecuencia a acudir en su ayuda a fin de que puedan vivir en forma modesta aunque no holgada.

Dadas estas circunstancias el sacerdote no tiene con qué hacer frente a contingencias naturales, como la enfermedad, ni mucho menos puede mirar tranquilo los últimos años, cuando ya esté imposibilitado para el ejercicio del ministerio.

Desearía, en consecuencia, que ese Consejo se dignara resolver las condiciones en que el clero podría entrar a participar de esta Ley que, repito, me complazco en reconocer de suma importancia y de grandes beneficios y que significa un paso enorme de adelanto en nuestra legislación social, aunque como toda obra humana puede tener sus defectos subsanables.

Dios guarde a ustedes.— Crescente, Arzobispo de Santiago.

Al Honorable Consejo de la Caja de Seguro Obligatorio.—Ciudad.

BOY-SCOUTS

LA INVESTIDURA DE SEIS BRIGADAS DE SCOUTS

SE VERIFICARA HOY A LAS 10 A. M. EN EL PARQUE COUSIÑO

Hoy a las 10 de la mañana se verificará en la elipse del Parque Cousiño la ceremonia de investidura de seis nuevas Brigadas de Scouts que se inician en estas sanas actividades.

Se trata de un nuevo esfuerzo de los dirigentes locales que había muy en alto del espíritu scoutivo de que están animados y es halagador además dejar constancia que los frutos de algunos años de intensa labor en la juventud chilena están ahora fructificando.

EL PROGRAMA DEL ACTO

El Comisionado Provincial señor Fernando Hille ha dispuesto que a la reunión deberán concurrir todas las Brigadas de Girl-Guides y Scouts de esta capital, las que tomarán colocación en forma de herradura frente a las tribunas para proceder a continuación a la investidura de los scouts reclutas.

A continuación prestarán promesa los comandantes y ayudantes del Comisionado Provincial.

Durante este acto un representante del Directorio General hablará sobre la importancia y trascendencia de la reunión.

Siguiendo el orden establecido a continuación se efectuará la jura de la bandera. Una banda militar tocará la Canción Nacional.

EL DESFILE DE HONOR

A un toque de clarín todas las Brigadas correrán con el sombrero en el extremo de sus báculos y con hurras y vivas llegarán hasta las tribunas donde se encontrarán las autoridades scoutivas.

A continuación se organizará el desfile de honor frente al Presidente de la República y otras personalidades.

CONCURRIRA EL PRESIDENTE DE LA REPUBLICA

El Presidente de la República y los Ministros de Estado han sido especialmente invitados a esta reunión y cada uno de ellos, considerando la simpatía del acto, han prometido su asistencia.

POR LA MONEDA

Mr. Mathew Hanna, encargado por el Gobierno de los Estados Unidos para inspeccionar las misiones diplomáticas de su país en la América del Sur llegará a Chile el Martes 1.o de Junio próximo.

—Vice cónsul de elección en Río Gallegos ha sido nombrado el señor Próspero Suárez.

—El Capitán don Carlos Zañartu Campos ha sido nombrado adicto militar a nuestra Legación en el Japón. El señor Zañartu desempeñaba igual cargo en el Uruguay.

POR NUESTROS HIJOS

Dinero para educarlos

Tener dinero para educar a los hijos es dura tarea. Los malos negocios, la carestía de la vida, los derechos de matrícula escolar y el alza del pupilaje angustian hoy a los padres y a las madres. El ahorro y la previsión son salvadores.

LA COOPERATIVA VITALICIA, Sociedad exclusivamente de ahorros, fundada en Valparaíso, autorizada por decreto N.o 1735 del Supremo Gobierno, de fecha 25 de Julio de 1907, es la benéfica institución que garantiza la educación a los niños.

Establece pensiones o rentas vitalicias a las personas, de cualquiera edad que sean.

Está basada en la acumulación de pequeñas erogaciones mensuales y en la capitalización de intereses.

Tiene tres series de suscriciones con pagos y plazos distintos.

PRIMERA SERIE.—Pago menzual: 10 pesos. Desde los 10 años recibe el suscritor una renta por toda la vida, de 300 pesos anuales como mínimum, cuyo máximum ascenderá hasta 1,000 pesos anuales.

SEGUNDA SERIE.—Pago mensual: 5 pesos. Desde los 15 años recibe el suscritor una renta por toda la vida, de 300 pesos anuales como mínimum, cuyo máximum ascenderá hasta 800 pesos anuales.

TERCERA SERIE.—Pago mensual: 2 pesos. Desde los 20 años recibe el suscritor una renta por toda la vida, de 300 pesos anuales como mínimum, cuyo máximum ascenderá hasta 600 pesos anuales.

No se necesita examen médico.

En caso de muerte del suscritor se devuelve el capital pagado, si intereses, en conformidad con los estatutos.

Cada suscritor puede tomar el número de cuotas de cada serie que desee y recibirá en los plazos indicados tantas veces 300 pesos anuales, como mínimum, como cuotas de cada serie que haya tomado.

En los 18 años transcurridos **LA COOPERATIVA VITALICIA** ha acumulado fondos por valor de $ 5.203,387.91, invertidos en bienes raíces de primera clase en Valparaíso, Viña, Santiago y Talca.

Estos bienes raíces han sido avaluados por la Caja de Crédito Hipotecario en $ 9.747,637.08.

Ha pagado hasta la fecha a sus pensionados, por rentas vitalicias, la cantidad de $ 3.199,750.

LA COOPERATIVA VITALICIA es una institución mutualista que realiza una gran obra de beneficio social con las rentas que paga por toda la vida: garantiza a los niños su educación, a los adultos su bienestar y en el futuro ahorrará a los ancianos el dolor de su abandono y miseria.

Padres y madres de todo el país: pedid informaciones por correo al doctor Benjamín Manterola, Santiago. Casilla 1703.

Personalmente atenderá todos los días, de 2 a 4 P. M.

DOCTOR BENJAMIN MANTEROLA,
Director de La Cooperativa Vitalicia

Oficina en Santiago: Bandera 152.

CULTO

EL MES DEL SAGRADO CORAZON DE JESUS

SE INICIA ESTA TARDE EN LA IGLESIA SAN JUAN EVANGELISTA

El capellán de la iglesia de San Juan Evangelista ha lanzado una proclama llamando a los fieles a concurrir a los diversos actos que se realizarán en ese templo durante el mes de Junio en homenaje al Sagrado Corazón de Jesús.

El acto inaugural de las ceremonias religiosas que indicamos, tendrá lugar esta tarde, a las 5, y el Obispo de Rancagua, Monseñor Rafael Lira Infante predicará el sermón de introducción. En seguida habrá una gran procesión.

EL OBISPO CASTRO OFICIO AYER ORDENES MAYORES EN LA MERCED

En la mañana de ayer se otorgaron en la Basílica de la Merced, órdenes mayores a numerosos miembros del clero.

Los ceremoniales propios de estos casos estuvieron a cargo del Obispo auxiliar de Santiago, Monseñor Antonio Castro, quien fué asesorado por sus diáconos y otros sacerdotes.

Estos ceremoniales se realizaron a las 7 de la mañana con asistencia de numerosa concurrencia.

Se confirió primera tonsura a los clérigos Luis Escalona e Isaías Farías. Ordenes menores al tonsurado don Juan José Villagrán. Se confirió el diaconado a Fray Rafael Valenzuela de la Orden Mercedaria. El presbiterado al diácono don Octavio Quezada y a Fray Víctor Guajardo de la Comunidad de los Agustinos.

Una vez realizadas las ceremonias de rigor, los nuevos ordenados pasaron al Arzobispado para dejar constancia de las nuevas designaciones en los libros que allí se llevan.

LA CAJA HIPOTECARIA

HA DESPACHADO HASTA LA FECHA LAS SIGUIENTES SOLICITUDES DE PRESTAMOS DE EDIFICACION DE ACUERDO CON EL DECRETO-LEY N.o 308 SOBRE FOMENTO A LA HABITACION BARATA, CUYOS PROYECTOS HAN SIDO APROBADOS POR EL CONSEJO SUPERIOR DE BIENESTAR SOCIAL

Soc. Cortadores de Carne "El Adelanto, San Francisco-Santa Rosa-Bío-Bío y Placer	$ 882.857.—
Pedro J. Morán, Antofagasta N.o 341-45	263.000.—
Evaristo Courbis, San Francisco N.o 248	320.000.—
Unión de Peluqueros, Santa Rosa-San Francisco-Concepción-Bío-Bío	1.105.549.—
Cooperativa de Imprenta y Gráficos, Canal del Carmen y Monte Carmelo	1.432.000.—
Patronato Santa Filomena, Lilo, Río Janeiro y Milagro	756.000.—
Junta de Beneficencia, Santa Rosa N.o 53-53	400.000.—
Artesanos "La Unión", Independencia-Centenario	2.870.000.—
Baeza Espeñeira y Cía., Recoleta y Cementerio Católico	513.800.—
Manuel Ibarra, Tocornal N.o 1564	15.900.—
Roberto Opazo, Antofagasta esq. Dolores	132.000.—
Laura P. de Canales, San Pablo y Sama	1.306.000.—
Teresa U., de Garcés, Antofagasta y S. Vicente	364.000.—
Eulogia V. de Ibarra, San Francisco N.o 1941	58.000 —
Mercedes T. de Barros, Sama entre Amunátegui y San Martín	301.400.—
Julia Tagle de R. Tagle, Santa Isabel	285.000 —
Augusto Knudsen L., Lira N.o 906-16	263.000.—
Carmela V. de Gandarillas, Esperanza N.o 582	64.400.—
Carlos Bielefeld, Lastra N.o 1252	19.600.—
Isidro Beltrán, Coquimbo 352 y Porvenir 357	325.000.—
Amelia V. de Bascuñán, San Diego esq. Coquimbo	186.617.—
Jesús M. Barrera, Condell esq. Victoria	70.000.—
Barros Larraín (Menores), Aldunate esq. Victoria	277.690.—
Carmela O. de Errázuriz, Barnachea esq. Prieto	190.100.—
Ventura Piedrabuena, Franklin 1472-74	61.000.—
H. Godeken, Granjas de Lo Ovalle, Cisterna	20.600.—
Eulogio Sánchez, Av. Portales 2737	341.000.—
Mercedes T. de Barros, Dardignac esq. Vásquez	220.000.—
Carlos Carvajal, 10 de Julio N.o 1052	335.000.—
Gmo. García Huidobro, Herrera N.o 940-56	193.500.—
Luis R. Sotomayor, Gálvez N.o 1338	167.000.—
Francisco Terrada, Maestranza N.o 1865	14.900.—
J. del C. Navarro, Venecia esq. Huasco	20.8000.—
Guillermo Flores, Bart. Cañas esq. Errázuriz	21.000.—
Roberto Riepel, Condell esq. Mujica	160.000.—
Pob. Ferroviario, El Mirador-San Bernardo	3.420.000.—
Población Policial, Parque Centenario	2.799.790.—
Guillermo Piedrabuena, Valparaíso, Cerro Barón	1.029.000.—
	$ 21.203.553

Santiago, 29 de Mayo de 1926.
CONSEJO SUPERIOR DE BIENESTAR SOCIAL.

La recepción al Ministro de Panamá, ofrecida por la Asociación de Profesores

SE REALIZO AYER CON TODO EXITO

Como se había anunciado, en la tarde de ayer la Asociación General de Profesores de Chile, ofreció una significativa manifestación al Ministro de Panamá, señor don José Lefevre.

LA SESION DE LA JUNTA EJECUTIVA

Cerca de las 4 P. M., la Junta Ejecutiva recibió en su sala de sesiones al señor Lefevre, quien fué invitado a tomar asiento en la Mesa Directiva.

El señor Luis Gómez Catalán, pronunció el discurso de saludo y recepción, haciendo referencia a los ideales de la Asociación.

El señor Lefevre, en medio de los aplausos de los numerosos asistentes, expresó que en su calidad de representante no sólo de un Gobierno, sino que de un pueblo, ha procurado poner en contacto a instituciones con instituciones y a pueblos con pueblos. En su concepto, la diplomacia debe ser franca, "de mano abierta, que sabe estrechar".

MANIFESTACION AL MAESTRO COLL Y PI. — A mediodía de ayer se efectuó en el "Prince of Wales" la manifestación que los miembros de la educación universitaria ofrecían al maestro español Antonio Coll y Pí, con motivo de su jubilación.

JUBOL

regulariza el intestino fija una hora constante a los "Jubolisados"

Estrenimiento
Enteritis
Jaquecas

Reeduca el Intestino

testinales (M. R.)

Gran ganga: con $ 12,000 al contado

Y EL RESTO CON $ 290 MENSUALES

Vendo 3 hermosas casas en la calle Carmen, a seis cuadras de Alameda, con servicio de carros y camiones. Consta de 7 grandes piezas, hall, baño, dos patios y piezas de servicio. Construcción moderna, fachada estucada.

Tratar: CARMEN 703, DE 2 A 4

REVISTA DE OCCIDENTE

— DIRIGIDA POR JOSE ORTEGA Y GASSET —

Hoy llegó el número 34. Contiene este número:

AURORA DE VERDAD, por Pedro Salinas.
POR UNA NUEVA LITERATURA RUSA, por W. Astrow.
ODA A SALVADOR DALI, por Federico G. Lorca.
EL DUEÑO DEL ATOMO, por Ramón Gómez de la Serna.
LA VIDA DEL HOMBRE CUATERNARIO, por Hugo Obermaier.

DELICIAS 907 — CALPE — SANTIAGO

J L Galvez
Prop. Lo Tac

¡ASEGURAMOS!

que MILES de personas nos visitarán MAÑANA

NUESTRAS OFERTAS SON UNICAS EN EL PAIS. UNA OFERTA hecha con oportunidad puede ser el equilibrio de su presupuesto. EL CAFE SIRENA ES EL REY DE LOS CAFEES

PRECIO: $ 8.80 EL KILO

REGALA UN KILO DE AZUCAR REFINADA DE VIÑA

AZUCAR pancitos, el kilo	$ 1.10
AZUCAR granulada blanca	0.70
AZUCAR refinada blanca	1.00
ARROZ Sublime de 2.a	1.10
ARROZ Carolino brillante	1.30
ACEITE Soya, litro	3.60
ACEITE Sasso, lata	4.50

COMPRE CAFE SIRENA, El Rey de los Cafées, $ 8.80 kilo, regala 1 kg. azúcar VIÑA?

CHOCOLATE fino, paquete	$ 0.50
TE SUPERIOR Weir Scott, libra	8.20
SALMON Chum, tarro	1.65
SARDINAS Tesoro, tarro	1.80
JABON Golden, Tip Sunlight, barra	0.65
CABECITAS de espárragos, tarro	2.40
POROTOS coscorrones, kilo	1.00
SARDINAS Españolas, lata	1.00

PIDA NUESTRA SARDINA MARCA "SIRENA". Latas 550 gramos a... $ 1.80

SALMON Pinck, tarro	$ 2.00
TE INDIAN a granel, kilo	7.60
MANTECA de primera, kilo	5.00
OSTIONES al jugo, tarro	2.20
SARDINAS Bran en aceite, lata	0.70
COCOA Hucke, tarro	0.60
HUESILLOS del Norte, kilo	1.50
PAPEL Waldorff, rollo	0.95

CALCULE NUESTRAS GANGAS

3 Latas salsa tomates	$ 0.90
1 Tarro tomates al natural 800 gramos de la nueva cosecha, en	0.50
1 Tarro arvejitas	0.50

MIEL de Cocalán, tarro	$ 2.70
COMINOS de Malta, kilo	5.00
MERMELADAS surtidas, tarro	1.20
ALPISTE, kilo	1.00
AJI de color importado, kilo	7.50
CURAGUILLA de Los Andes, kilo	0.35
GRANZA, kilo	0.25
ACEITE Betus, botella	7.70
ARVEJITAS nuevas, kilo	0.80
SAPOLIO, pan	1.40

JABON Bon Amí, pan	1.40
YERBA, kilo	3.80
PATE DE FOIS Grant, tarro	0.85
BACALAO finísimo, kilo	7.50
SEMILLA de cáñamo, kilo	0.80

DESPUES DE UNA COMIDA SIRVA A SUS INVITADOS UNA TAZA DE CAFE SIRENA Y NOTARA EN EL ACTO EN SUS SEMBLANTES UNA GRAN SATISFACCION

TE RATANPURO, paq.	$ 1.20
TE STA. FILOMENA 1|50-1|25 paq.	4.00
TE HORNIMAN, libra	8.00
TE KANDEGAMA, libra	4.00
GARBANZOS de primera, kilo	1.50
COCOA Peptonizada, lata	2.70
SALSA Inglesa, botella	2.00

QUIEN COMPRA UNA VEZ CAFE SIRENA, LO SEGUIRA USANDO SIEMPRE. HOY POR HOY NO HAY NADA MEJOR EN EL MERCADO

ARROZ Bomba, kilo	$ 2.20
ARROZ Piamonte, calidad extra	1.80
AZUL Ultramar, kilo	4.00
FIDEOS de primera, kilo	1.20
LENTEJAS, kilo	0.80
GRASA de primera	3.00

TENEMOS UN GRAN SURTIDO DE CONSERVAS FINAS, A PRECIOS DE GRAN OPORTUNIDAD: ATUN EN ACEITE, BOQUERONES DE MALAGA, FILETES DE ANCHOAS, QUESO HOLANDES, FILETES DE ARENQUES, ANGULAS EN ACEITE, MAYONESA ARMOUR, JALEA ARMOURS, CAVIAR, QUESO PINXTER, POTTED HAM MORTON, PASTA DE ANCHOA MORTON, QUESO CREMA, CAPRES CAPUCHINOS, SALMON MORTON, ETC., ETC.

CHANCACA rubia, kilo	$ 1.20
DOCENA de Café Malta o de higos	1.80
CAFE DE MALTA, kilo	2.00
POLENTA Italiana, kilo	2.20
JABON ZA-ZA, barra	0.70
HABAS secas, kilo	0.70

ES INDISCUTIBLE QUE LOS PRECIOS Y CALIDAD DE NUESTRAS MERCADERIAS LLAMARAN SU ATENCION. VENGA DIRECTAMENTE A VISITARNOS Y RECUERDESE QUE ESTAMOS INSTALADOS EN UN EDIFICIO DE 2 PISOS, LOCAL DE UNA SOLA PUERTA. SI SE CONFUNDE SE PERJUDICA

NUESTRA SECCION AL POR MAYOR OFRECE PARA COMERCIANTES UN SELECTO SURTIDO
ATENDEMOS PEDIDOS DE PROVINCIAS

CASA ORTENZI

BANDERA 761 — TELEFONO 4922

EDIFICIO DE 2 PISOS. LOCAL DE UNA SOLA PUERTA
Todos nuestros artículos son de Primera y los Garantizamos.
ESTAN PROXIMAS A LLEGAR LAS CAFETERAS "SIRENA" únicas en el país, las que regalaremos a los compradores de CAFE SIRENA. CONSERVE EL ENVASE.

INFORMACIONES CABLEGRAFICAS DEL EXTERIOR

DE NUESTROS CORRESPONSALES ESPECIALES, VIA EASTERN Y ALL AMERICA CABLES INC. DE "THE UNITED PRESS". — LOS ORIGINALES DE TODOS LOS CABLEGRAMAS QUE SE INSERTAN EN ESTA SECCION, ESTAN A DISPOSICION DEL PUBLICO EN ESTA IMPRENTA

TODOS LOS ESFUERZOS DEL GOBIERNO FRANCES

se dedicarán a la rehabilitación del franco.— Malestar que esto producirá entre los socialistas y algunos radicales.

(Correspondencia cablegráfica de A. L. Bradford, especial para "La Nación")

PARIS, 29.—El Gabinete anunció que "no puede actualmente hacerse innovación fiscal alguna, cuando el destino del franco está en el platillo de la balanza", significando con ello que el premier Briand no tolerará que se realice el deseo de los socialistas y de algunos radicales de implantar el impuesto al capital.

El Gabinete anunció también que se tomará una decisión importante destinada a permitir el regreso mediante el Banco de Francia, del capital francés enviado al extranjero, sin escándalo, ni multas o castigos, de tal manera que se restablezca la confianza.

El acuerdo contra el impuesto al capital, como también la decisión de concentrarse únicamente en la rehabilitación del franco, contra el deseo de los socialistas de que se estudie inmediatamente todo el asunto de la restauración financiera, seguramente pondrá rabiosos a los socialistas y radicales, haciendo más difícil la situación del Gabinete de Briand ante la Cámara. Se considera que las declaraciones del Gobierno son un desafío para los socialistas y algunos radicales.

Los Ministros señores Berenger y Peret y el Gobernador del Banco de Francia M. Robineau, celebraron más tarde una conferencia, teniéndose entendido que trataron en ella acerca de las posibilidades de recibir ayuda financiera de los Estados Unidos.—A. L. BRADFORD.—(U. P.)

GRAN BRETAÑA

Un hijo laborista del Premier Baldwin habla en Tavistock

LONDRES, 29. — Oliver Baldwin, de filiación socialista, hijo del Premier Baldwin, hablando en una reunión laborista en Tavistock, hizo la siguiente declaración:

"Mi pesimismo se confirma y estoy convencido de que a menos que se haga algo que cambie radicalmente las cosas, el desastre vendrá sobre nosotros.—(U. P.)

CONTINUA EL ESTADO DE EMERGENCIA

LONDRES, 29. — La proclama del Rey en que se anuncia que continúa el estado de emergencia ha sido publicada en la Gaceta Oficial.

La proclama hace notar que el 13 de Abril se puso en vigencia por un mes, el estado de emergencia. Agrega que continúa la cesación del trabajo en las minas de carbón, lo cual, dentro de la significación de las facultades emergencia, constituye un estado de emergencia, y, en consecuencia, se declara que dicho estado emergencia existe.—(U. P.)

LONDRES, 29.—El Rey ha lanzado una proclama en que dice que el actual estado de emergencia continúa a causa de la huelga en las minas de carbón.—(U. P.)

Bautizo de la hija del duque de York

LONDRES, 29. — Ha sido bautizada la hijita del Duque de York, sirviendo de padrinos el Rey y la Reina, y el Príncipe de Gales y Lady Elphistone, quien es hermana de la Duquesa de York.—(U. P.)

ESPAÑA

Llegaron a Madrid los restos del capitán Zabalza

MADRID, 29. — Llegaron los restos del capitán Miguel Zabalza. Con gran solemnidad el marqués de Estella condecoró los restos con la medalla militar.—(U. P.)

Ascensos y distinciones en el Ejército

MADRID, 29. — Se firmó un decreto por el cual se asciende por méritos de guerra a 54 capitanes, 100 tenientes y 39 alfereces. Por el mismo decreto se conceden cruces a 84 capitanes, 173 tenientes y 56 alfereces.—(U. P.)

Sporting Club
TABACO HABANO
$1.20 LA CAJETILLA

RUSIA

Irregularidades en la policía

CUATRO ACUSADOS FUERON CONDENADOS A MUERTE

KIEV 29. — A raíz del proceso seguido contra más de 100 personas con motivo de graves corrupciones y exacciones cometidas por las fuerzas de policía de Kiev, cuatro de los acusados fueron condenados a muerte y muchos de ellos fueron sentenciados a diversas penas de prisión. (U. P).

POLONIA

Choque entre la policía y los desocupados en Lodz

VARSOVIA, 29. — Los desocupados tuvieron un choque con las autoridades de Lodz. En la ciudad de Kiolche, la policía impidió que fueran incendiadas las fábricas de esa localidad.—(U. P.)

Un ex-ayudante del general Haller ha sido arrestado

VARSOVIA 29. — El general Zimierski, ex-ayudante del general Joseph Haller y actualmente jefe del departamento en el Ministerio de Guerra, fué arrestado por acusársele de haber cometido fraudes en el Ministerio. (U. P).

RUMANIA

El Gobierno ha triunfado en las elecciones

BUCAREST, 29.—Las cifras oficiales preliminares sobre el resultado de la elección asignan al partido del Gobierno encabezado por el general Averescu, 295 asientos sobre un total de 387; la oposición unida habría obtenido 76 asientos; los liberales, 18 y los anti-semitas, 8. — (U. P.)

Vea página Núm. 31

ORREGO
OBSEQUIARA EL 16 DE SETIEMBRE UN
CAMION FORD
A LOS CONSUMIDORES DE
CONCHA Y TORO
Cada botella lleva un cupón. Guárdelo, no sea peatón.

PONGA ATENCION A ESTO:
LE OFRECEMOS:
COCHES-CUNAS DE MIMBRE, PARA GUAGUAS, DESDE $ 380 MONEDA LEGAL
COCHES PLEGABLES PARA GUAGUAS, DESDE $ 240 MONEDA LEGAL
AMOBLADOS "CHESTERFIELD" EN CUERO MARROQUI, CRETONAS O BROCATO
LINOLEUMS PARA PISOS Y ESCALAS
ALFOMBRAS INGLESAS AXMINSTER Y WILTON. PISOS DEWSLEY Y AURUDEL. PISOS CUERO DE ANGORA. FELPUDOS DE VARIAS CLASES. SILLONES MORRIS, ETC., ETC.
DEPARTAMENTO ESPECIAL
MORRISON & Co.
AHUMADA 65 — SANTIAGO

Abd-el-Krim confía en la generosidad francesa

Por eso se rindió a las tropas del General Boichut.— En España se estima que el leader rifeño debe ser juzgado por un Tribunal Especial, de acuerdo con las normas establecidas por el Tratado de Versailles

El general Simón en viaje a Marruecos

PARIS, 29. — El Ministro de Guerra M. Painlevé ha manifestado que el general Simon va en viaje a Marruecos para conferenciar con los representantes españoles respecto del futuro estatuto del Riff.—(U. P.)

En España se cree que Abd-el-Krim debe ser juzgado

POR UN TRIBUNAL ESPECIAL

MADRID, 29. — Desde el momento en que se tuvo noticia del rendimiento de Abd-el-Krim, ha sido preocupación constante de la opinión el trato que debe dársele. El sentir general es que se le deben exigir responsabilidades por el trato dado a los prisioneros y que no se le tengan las consideraciones que se deben a un enemigo vencido.

"El Debate" recuerda que el artículo 227 del Tratado de Versalles dice que las potencias aliadas acusan al ex-Kaiser de ofensas a la moral internacional y a la autoridad sagrada de los tratados. El mismo artículo dispone que un tribunal especial deberá juzgar sus actos.—(U. P.)

La comitiva de Abd-el-Krim

FEZ, 29. — Abd-el-Krim debe encontrarse en Tazza mañana, día en que se espera que el general Boichut reciba la sumisión oficial. La comitiva de Abd-el-Krim comprende a un hermano y a un tío de él, al Ministro de Relaciones Exteriores, dos secretarios y 240 mulas que transportan el equipaje de sus esposas.—(U. P.)

Se esperan nuevas sumisiones

FEZ, 29. — Se cree que mañana entrarán a las líneas francesas, con el propósito de rendirse, Mohamed, hermano de Abd-el-Krim, y un tío de éste.

De fuente oficial se ha sabido que las bajas francesas en la ofensiva de Pououdja llegan a 100 muertos, de los cuales la mayoría corresponde a las fuerzas nativas.—(U. P.)

Las tribus que aún resisten están rodeadas

FEZ, 29. — Completando el círculo para encerrar a las tribus que aún no se han rendido, los franceses cruzaron el río Amzez y ocuparon la línea Sendia, Djebel, Fersioua y Ain Berdia.—(U. P.)

Abd-el-Krim confía en la generosidad francesa

PARIS, 29. — Entrevistado Abd-el-Krim en Fez por el corresponsal de "Le Matin" en esa ciudad, declaró:

"No podía aceptar las condiciones de Oudjda sin pelear de nuevo. Sabía que iba a ser derrotado; pero confiaba en la generosidad francesa. No he designado sucesor".

Interrogado sobre por qué llevaba a cabo una guerra de crueldad, contestó: "Porque es la más rápida".

Abd-el-Krim insistió en que Francia había iniciado la guerra.

El corresponsal le observó que la guerra costaba dinero, a lo cual el caudillo rifeño replicó: "cuando derrotamos a los españoles obtuvimos dos millones de pesetas".

Dijo también Abd-el-Krim que deseaba vivir en paz con los franceses que protegerán al Riff contra los españoles.

Interrogado por el corresponsal sobre por qué se había rendido a los franceses en vez de los españoles, contestó "Inch Allah", queriendo decir "lo que Diós quiera".—(U. P.)

El general Boichut sufre una caída del caballo

LONDRES, 29.— Informaciones recibidas de Tanger anuncian que el general Boichut, en circunstancias de que se encontraba en viaje a Tafrant, sufrió una grave caída del caballo que montaba, por lo cual debe guardar completo reposo durante varios días. En vista de este accidente la sumisión oficial de Abd-el-Krim ha sido postergada hasta el Domingo.—(U. P.)

¿Quiénes alentaban a los rifeños?

PARIS, 29. — "La Quotidien" declara que durante las negociaciones que precedieron a la rendición de Abd-el-Krim se acordó que éste entregaría a Francia y España toda la correspondencia cambiada con los europeos.

En conformidad a este acuerdo, Abd-el-Krim ya ha entregado numerosos documentos, cuyo estudio aún no está terminado; pero "Le Quotidien" formula la acusación de que varios de esos documentos demuestran que Abd-el-Krim "era fuertemente alentado para continuar la guerra, especialmente por personalidades italianas que declaraban representar al Gobierno italiano".—(U. P.)

Comunicado oficial español

MADRID, 29. — Se ha recibido el siguiente parte oficial de Marruecos:

Las columnas españolas entraron a la cabila de Bocoya sin encontrar resistencia, ocupando a las 11 de la mañana la línea que parte de la costa a Punta Busekkun y pasa por Isermuf al suroeste del Zoco Tenin, dominando la meseta de Aidkamara y las vertientes de Albuhen; además la línea pasa por Iath Mannene y sigue a Kudia Serach y Zico-el-Arba de Taurit.—(U. P.)

La sumisión de Abd-el-Krim no revestirá solemnidad alguna

MADRID, 29.— Los delegados franco-españoles en Marruecos rendirán una amplia información respecto de las circunstancias que han rodeado el cautiverio de los soldados franceses y españoles caídos en poder de los rifeños. El informe comprenderá desde el trato que recibían los prisioneros hasta las causas de la mortalidad entre ellos achacada al tifus. Se exigirá la responsabilidad que pueda resultar.

La sumisión de Abd-el-Krim no revestirá ninguna solemnidad; será considerado como prisionero vulgar y su muerte será decidida por Francia y España. Todas las medidas que se adopten en Taza serán convenidas entre ambos países. (U. P.)

El primer grupo de prisioneros españoles llegó a Tazza

TAZZA, 29. — Ha llegado a ésta el primer grupo de prisioneros españoles, compuesto por treinta hombres, que venían al mando de un sargento del batallón Chicagolana, de apellido Barbastro.

Los prisioneros demostraban un gran espíritu. Apénas llegados, se presentaron al Capitán Nngría y lanzaron vivas a España.—(U. P.)

El avance de las fuerzas españolas

MADRID, 29. — Se ha dado a la publicidad el siguiente parte oficial de Marruecos:

"La columna del centro, al mando del Coronel Balmes, se ha apoderado, en Buham, de 40 cañones y de dos depósitos de municiones y de una gran cantidad de pertrechos de guerra. En Aitkamara, esta misma columna, tomó posesión de un cañón y de un depósito de muciones.

"Las fracciones de Beniabdala, Benlurriaguel y Boncoya, no han opuesto ninguna resistencia ante las fuerzas españolas.—(U. P.)

ALEMANIA

Los comunistas han emprendido una campaña de terror

BERLIN, 29. — Comunican de Schwerin que el leader nacionalista conde Westarp, pronunciando un discurso ante una reunión de los miembros de su partido, declaró que Alemania estaba amenazada de un inmediato movimiento revolucionario bolchevique.

Aseguró que los comunistas habían emprendido una campaña de terror rojo y denunció a los socialistas prusianos de "tratar de arrojar llamas de aceite al exagerar el peligro imaginario de un golpe ultra-nacionalista".—(U. P.)

El ex-Kaiser cuenta las penurias de su juventud

BERLIN, 29.— Se informa que el ex-Kaiser acaba de terminar un nuevo libro manuscrito en el cual "describe las penalidades de su juventud, las divergencias con sus padres y los acontecimientos históricos que se sucedieron hasta su ascensión al trono". (U. P.)

PORTUGAL

La revolución se desarrolla en forma pacífica

LISBOA, 29. — La revolución se desarrolla en forma pacífica, sin que se hayan cambiado tiroteos.

Ha asumido el mando de las fuerzas de Santarem, por orden del Gobierno, el coronel Freiria. Las fuerzas gubernamentales acampadas en Setubal impedirán el avance de los revolucionarios que vienen del sur.

El Gobierno se ha reunido en el Cuartel Carmo, en donde se organiza la resistencia, habiendo enviado a Lisboa, fuerzas de artillería e infantería. Parece que las fuerzas que comanda el general Pérez entraron en contacto con los revolucionarios de Braga, ignorándose el resultado del encuentro.—(U. P.)

ITALIA

Próximo enlace de una sobrina del Papa

ROMA, 29. — La sobrina del Papa ha contraído compromiso matrimonial con el secretario de la Legación uruguaya ante el Vaticano. El anuncio oficial de este compromiso será hecho en breve.—(U. P.)

El Rey llega a Cerdeña

CAGLIARI, 29. — El Rey llegó a este puerto, en donde fué saludado por las sirenas de los vapores y aclamado por una inmensa muchedumbre que se aglomeraba en todos los puntos dominantes.

Hidroplanos de la estación local salieron a encontrar al yate real fuera de la bahía y lo escoltaron hasta ella.

El Rey, al desembarcar, fué saludado por las autoridades civiles y militares, por numerosos senadores, diputados y prominentes personalidades de toda Cerdeña. 100 niñas vestidas con trajes les ofrecieron flores al Rey, quién se dirigió a la Municipalidad por entre las filas de la multitud que lo aclamaba. Desde los balcones de la Municipalidad el Rey agradeció la manifestación. Frente al edificio de la Municipalidad se había congregado igualmente una gran multitud. Más tarde el Rey colocó la primera piedra del palacio de Correos y Telégrafos; finalmente agradeció otra ruidosa manifestación desde los balcones del edificio provincial.—(U. P.)

FRANCIA

El Gobierno debe dedicar sus energías a la restauración del franco

PARIS, 29. — El Gabinete ha publicado una declaración en que dice que ha decidido que "es obligación del Gobierno dedicar todos sus pensamientos y energías a la restauración del franco".

El Gabinete aprobó la designación que ha hecho el Ministro de Finanzas M. Peret de un comité de peritos encargados de observar las fluctuaciones del cambio e insinuar las medidas que sean necesarias para defender el franco. — (U. P.)

ESTADOS UNIDOS

La hija de Mr. Mellon se ha casado

WASHINGTON, 29. — Alice Mellon, hija del Secretario del Departamento del Tesoro, contrajo matrimonio con Mr. David Kirkpatrick. Después de la ceremonia de la boda se siguió una recepción a la cual asistió el Presidente Coolidge.

Los recién casados partirán esta noche en viaje a Roma.—(U. P.)

Sastrería
Necesitamos buenos operarios para obra grande, pagamos buenos precios; inútil presentarse sin muestras y recomendación. En la SASTRERIA LA BUENOS AIRES
RECOLETA 285

Arrendar deseo
CASA DE SEIS PIEZAS, que tenga lo menos dos mil metros de terreno en ÑUÑOA o LOS LEONES, no más de dos cuadras de Irarrázaval o Providencia.
SIN AGENTES
Ofertas a
BRAUN
DELICIAS 907

VERMOUTH CINZANO
VENDEDOR MAYORISTA
Alfredo Blanchard
Calle La Bolsa 33, Teléfono 1890
BITTER CINZANO

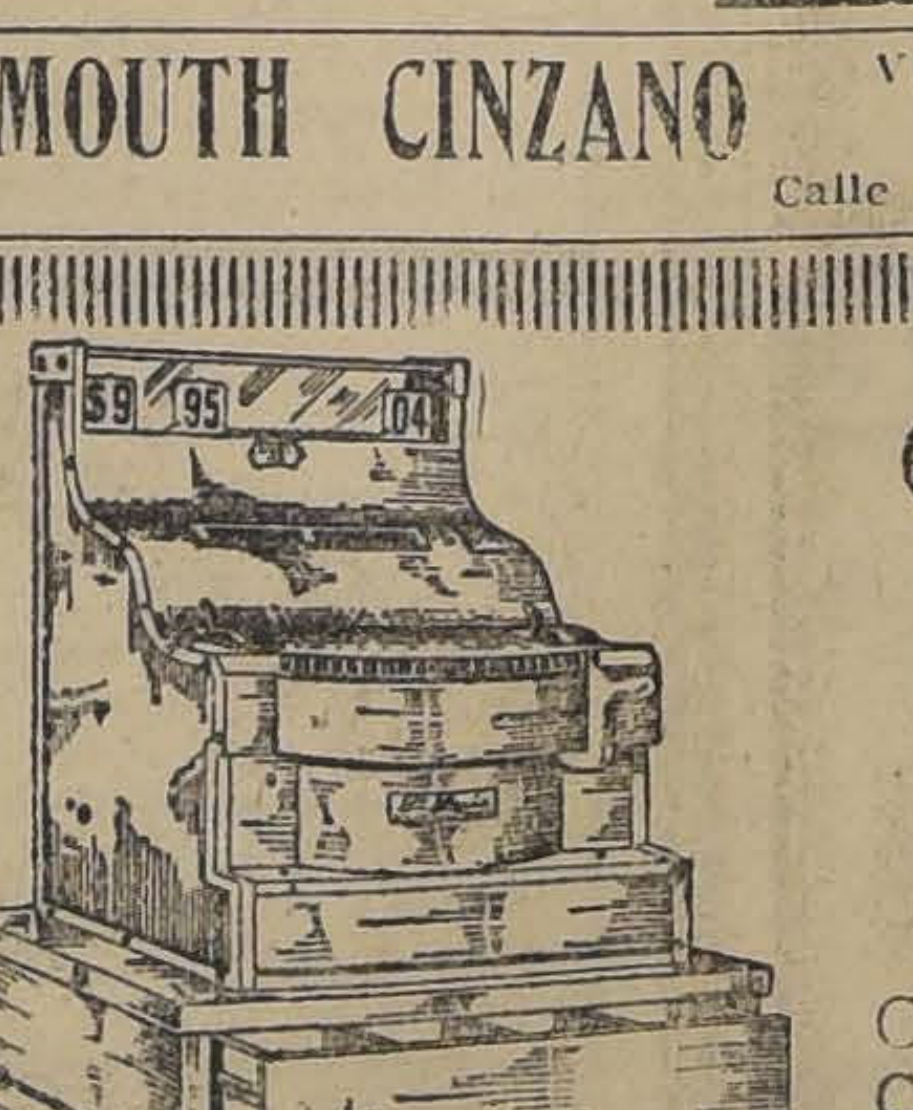

Caja Registradora
"ST. LOUIS"
Moderna y de bajo precio.
CADA AÑO PENSARA UD. ¿QUE SE HICIERON MIS GANANCIAS? Y NO ENCONTRARA RESPUESTA ALGUNA.
Adopete usted la REGISTRADORA "ST. LOUIS" y evite desde hoy mismo, errores, olvidos y pérdidas por falta de honradez de algún empleado, u otra causa.
Usted no permitiría que alguien tomara el vuelto de sus bolsillos, ¿por qué entonces maneja su dinero en un simple cajón sin control alguno?...
CONSULTE NUESTRO SISTEMA, SIN COMPROMISO.
FOLSCH Y CIA. -:- AGUSTINAS 1074

LA SEMANA COMERCIAL EN NUEVA YORK

Ha habido actividad en la Bolsa de Valores.— Consecuencias de la rendición de Abd-el-Krim

(Correspondencia cablegráfica de Lloyd Allen, especial para "La Nación")

NUEVA YORK, 29.—La revista semanal de Dun y la de Bradstreet indican que la marcha de los negocios no ha variado.

Entretanto la Bolsa de Valores ha demostrado fuerte actividad durante toda la semana, con la acostumbrada paralización en los últimos días de la misma, a causa del día de fiesta nacional que afectó al mercado de artículos de consumo. Igualmente hubo absoluta calma sobre las transacciones relativas al algodón.

Las ventas de bonos durante toda la semana alcanzaron a cerca de 120 millones, contra 72 millones a que alcanzaron en la semana anterior, y contra 66 millones a que llegaron estas ventas en la semana correspondiente de 1925. En esta cifra está incluída la oferta brasileña de 35 millones del 22 del presente.

La rendición de Abd-el-Krim es interpretada como un signo precursor de que será rehabilitada la situación económica española, por lo cual la peseta ha subido de 14.56 a 15.26 centavos oro.

El franco también ha experimentado la influencia favorable de los acontecimientos de Marruecos, mientras que la lira y la libra esterlina se mantienen fijas.

Las operaciones sobre construcciones de edificios aumentan en todo el país; al mismo tiempo las perspectivas de la industria del acero son optimistas, como igualmente las del café.—LLOYD ALLEN.—(U. P.)

Hemoglobina Antifimica Ferran (Gotas)
Un solo frasco (duración un mes), de este super-tónico antituberculoso gemelo del Suero Anti-Alfa, cura: postración, anemias, cansancio físico, intelectual, raquitismo, etc. Es Antituberculoso, Engorda y robustece. ¡¡Pruébelo: Será su vida!...
VACUNAS ANTI-ALFA FERRAN
Para profilaxis de la tuberculosis e infecciones pretuberculosas. Diez inyecciones inmunizan de tisis. Combinada con Suero Anti-Alfa. Da fuerza asombrosa al tuberculoso y es su único tratamiento. Cura bronquios, coqueluche, laringitis, menstruos anormales, clorosis, reumatismo tuberculoso y enfermedades originadas por bacilos Alfas (tisis incipiente). Mejoría a la 1.a inyección.
Petrizzio, Bentjerodt y Dep. U. Americana 55.—(Base: cultivos Alfas)

El señor Alessandri en Nueva York

NUEVA YORK, 29. — Don Arturo Alessandri celebró una conferencia que duró una hora, con el ex-Ministro Elihu Root, en la casa de este último, sin que se dijera qué habían tratado. Más tarde asistió a un banquete ofrecido por las Asociación de Jóvenes Cristianas (YWCA), al cual asistieron destacadas personalidades de ambos sexos. El ex-Presidente Alessandri pronunció un discurso en el cual se refirió a las relaciones entre Chile y el Perú, y recordó que cuando fué Presidente ayudó a la causa de la mujer chilena.

El Presidente de la Universidad de Columbia, Mr. Murray Butler, invitó al señor Alessandri a que asista el Martes a la "Procesión Académica", que es un ejercicio de graduación en la Universidad mencionada.—(U. P.)

MAÑANA SE INAUGURARA LA EXPOSICION DE FILADELFIA

FILADELFIA, 29.— La exposición internacional por la cual se celebra el 150.o aniversario de la independencia de Estados Unidos de Inglaterra, se inaugurará el Lunes con un brillante desfile y otras ceremonias.

Los edificios más los productos exhibidos están avaluados en 150 millones.

Se cree que antes de que la exposición se clausure, el 1.o de Diciembre, la visitarán 50 millones de personas. (U. P.)

ECUADOR

Preparando la labor de la misión Kemmerer

QUITO, 29. — Se ha dado comienzo a los trabajos previos, señalados en el memorándum de la Misión Kemmerer, que deberá venir en el mes de Octubre próximo, contratada por el Gobierno para la reconstrucción económica del país. Dichos trabajos, están destinados a facilitar en lo posible, la labor que habrán de desarrollar los financistas norte-americanos, —(U

Conmemoración de la batalla de Pichincha

QUITO, 29. — Entre los actos de conmemoración de la batalla de Pichincha, fué inaugurado solemnemente el ferrocarril de Quito a Esmeraldas. Sirvieron de padrinos en este ceremonial, el Presidente de la República, el Presidente de la Municipalidad de Quito, señor Cortés, altas personalidades de diferentes esferas, y distinguidas damas de la sociedad.

En toda la República reina inmenso júbilo por este nuevo ferrocarril, especialmente en las provincias septentrionales que son las beneficiadas más directamente, pues el citado ferrocarril, atravesando fértiles regiones, les proporcionará una rápida salida a la bahía de San Lorenzo, próxima a Panamá.

El Gobierno ha recibido cordiales congratulaciones del Presidente de Chile, a raíz de la inauguración de esta nueva vía férrea.—(U. P.)

NOTICIAS DE ULTIMA HORA

NUEVA YORK 29.—United Press.—Telegramas recibidos a última hora nos hacen saber que hoy a la 1 P. M., desembarcó en Nueva York el ex-Presidente de la República de Chile, señor Alessandri, llevando como obsequio un hermoso album con las firmas de las más destacadas personalidades que han intervenido en la cuestión del Norte. Dicho album es un trabajo de arte que pocas veces se haya fabricado en Chile cuyo trabajo fué encomendado por nuestro Gobierno a la prestigiosa Imprenta y Encuadernación Bardy que se hala ubicada en la calle Diez de Julio 721, Teléfono Inglés 11.. Matadero, donde se ejecutan trabajos a entera satisfacción del cliente y a precios económicos.

No olvidarse: Diez de Julio 721.

Si Ud. no puede llegar a los talleres, llame por teléfono 115 Matadero, y será atendido.

AGRICULTORES
Sulfato de Cobre puro
Repuestos para arados Avery y Ames
Palas y Azadones Mono
ACABA DE RECIBIR:
"LA MERCERIA GUERRERO"
ALAMEDA, ESQUINA DE BANDERA
TELEFONO 75 — CASILLA 3824

Leña
Se vende un bosque de eucaliptus
de más o menos ocho mil árboles, situado a inmediaciones del Cementerio Católico.
Para bases y demás antecedentes, dirigirse a
Carlos Calderón Cousiño, Delicias 151

Muy Importante
Qué es Jabón Flores de Pravia?
éste es el más puro y el más delicioso de todos los jabones del mundo, úselo usted siempre, pues su continuo uso le da a la piel un brillo y vigor y la
CREMA FLORES DE PRAVIA
es indispensable para embellecer el cutis y dejarlo aterciopelado. Señoritas y caballeros deben usar esta crema para masajes faciales y se verá muy pronto el rico resultado.

INFORMACIONES CABLEGRAFICAS DEL EXTERIOR

DE NUESTROS CORRESPONSALES ESPECIALES, VIA EASTERN Y ALL AMERICA CABLES INC. DE "THE UNITED PRESS". — LOS ORIGINALES DE TODOS LOS CABLEGRAMAS QUE SE INSERTAN EN ESTA SECCION, ESTAN A DISPOSICION DEL PUBLICO EN ESTA IMPRENTA

EL BRASIL NO SE OPONDRA AL INGRESO DE ALEMANIA A LA LIGA

LONDRES, 29. — El corresponsal de la Exchange Telegraph Co. en Ginebra reitera, según informaciones que dice obtenidas de fuente muy autorizada, que el Brasil no se opondrá al ingreso de Alemania a la Liga en Setiembre.

Agrega el corresponsal mencionado que "el señor Montarroyos, delegado del Brasil, aunque dice que el Brasil no se aparta de su punto de vista, desea ardientemente la admisión de Alemania y colabora para encontrar los medios para ello".—(U. P.)

BERLIN, 29. — El delegado de los drusos a la Liga de las Naciones, Emir Cheik Arslan, declaró al corresponsal de la United Press que los drusos no se hallaban acobardados por la rendición de Abd-elKrim, sino que por el contrario, estaban determinados a continuar la lucha contra la dominación francesa, agregando: "No pondremos fin a la guerra, hasta que no se haya realizado nuestro programa completo".—(U. P.)

BOLIVIA
LA CORONACION DE LA POETISA ADELA ZAMUDIO

LA PAZ, 29. — Comunican de Cochabamba que ayer a las 5 de la tarde se realizó el acto de coronación de la poetisa Adela Zamudio, en el Teatro Acha.

La llegada del Presidente de la República, acompañado de su esposa, fué saludada con entusiastas ovaciones.

En el acto de la coronación el Rector de la Universidad leyó un discurso, poniendo de relieve las dotes de la poetisa. El Ministro de Instrucción pronunció otro discurso. Ambos oradores fueron largamente aplaudidos.

En seguida el Presidente de la República coronó a la poetisa, quien pronunció una alocución, agradeciendo emocionada el homenaje que se le rendía.

Después de la ceremonia, la comitiva se dirigió a la Plaza 14 de Setiembre en donde un numeroso público esperaba la llegada de la poetisa. Esta subió al trono en donde fué consagrada. Varias personalidades pronunciaron discursos alusivos al acto.—(U. P.)

LA PAZ, 29. — **En el tren internacional de ayer** se dirigió en viaje a Asunción el Ministro de Bolivia en el Paraguay señor Carlos Anze Soria.—(U. P.)

LA PAZ, 29. — **El Ministro de Gobierno se ha dirigido a Charana** en donde pasará varios días.—(U. P.)

LA PAZ, 29. — **El Presidente de la República se dirigirá el Lunes** a visitar los minerales de Uncía, en donde se hacen grandes preparativos para recibirlo y agasajarlo.—(U. P.)

LA PAZ, 29. — **Los universitarios se reunirán esta tarde** para discutir varias cuestiones importantes, entre las cuales figura el problema portuario.—(U. P.)

EL "BUENOS AIRES" CUBRIO LA CUARTA ETAPA DE SU RAID

El hidro-avión efectuó ayer, con toda felicidad, la jornada de La Habana a Guantamano, después de hacer una corta escala en Cienfuegos

FISHERMAN'S POINT, 29. — Llegaron a esta los aviadores argentinos que realizan el raid Nueva York-Buenos Aires.—(U. P.)

WASHINGTON, 29. — Las autoridades navales dicen que Duggan será extremadamente afortunado si obtiene gasolina para aeroplanos en Guantámano, pues los tanques que allí existen están secos por estar sometidos a reparaciones. Sin embargo, las informaciones que se tienen demuestran que posiblemente será posible obtener en los tambores de gasolina pequeña cantidad de emergencia.—(U. P.)

FISHERMAN'S POINT (Cerca de Guantamano), 29. — Los aviadores argentinos aparecieron sobre esta localidad a las 3.30 de la tarde y empezaron a describir círculos preparándose para descender.—(U. P.)

LA HABANA, 29. — Duggan ordenó que durante la noche fuera entregada en Cienfuegos una provisión especial de gasolina, debido a que los stocks en esta localidad eran extremadamente reducidos.—(U. P.)

GUANTANAMO, 29. — Llegaron los aviadores argentinos Duggan y Olivera, siendo recibidos por las autoridades de la ciudad, y por un gran gentío que los aclamaba.

Los aviadores reanudarán su vuelo a las 6 A. M., del Domingo, en dirección a Port au Prince. —

LA HABANA, 29 (Flash). — Los aviadores Dugan y Olivero salieron temprano del Hotel en que se hospedan. No había viento a esa hora; pero se divisaban nubes amenazadoras hacia el Este.—(U. P.)

LA HABANA, 29 (Flash). — Los aviadores argentinos llegaron al muelle a las 6 de la mañana, en donde fueron saludados por numerosos miembros de la colonia argentina y centenares de personas de la ciudad. Inmediatamente se dirigieron hacia el sitio en donde se encontraba fondeado el "Buenos Aires".— (U. P.)

LA HABANA, 29 (Flash). — Los aviadores argentinos partieron a las 6.33 de la mañana.—(U. P.)

LA HABANA, 29.— Los aviadores argentinos partieron con destino a Guantámano, a las 6.33 de la mañana.— **(U. P.)**

LA HABANA, 29.— El "Buenos Aires" partió hermosamente en dirección al mar; describió un círculo sobre la parte más baja de La Habana y cruzó la bahía hacia el este, en cuya dirección se observaban nublados.— **(U. P.)**

LA HABANA, 29.— Poco después de elevarse, el "Buenos Aires" hizo rumbo hacia el Sur y se perdió rápidamente de vista. En el momento de la partida había nubes hacia el este y el norte.— **(U. P.)**

CIENFUEGOS, 29.— El "Buenos Aires" acuatizó en Cienfuegos a las 8.30 de la mañana.—**(U. P.)**

CIENFUEGOS, 29. — (Flash). —Los aviadores argentinos reanudaron el vuelo con destino a Guantámano a las 9.45 de la mañana, después de aprovisionarse de gasolina. (U. P.)

LA HABANA, 29.— Los diarios comentan extensamente el raid de los aviadores argentinos. "El Mundo" dedica dos páginas a la descripción del raid, y "El Diario de la Marina" y "El Sol" dedican una página al mismo tema. (U. P).

CIENFUEGOS, 29. (Flash). — Los aviadores argentinos salieron con destino a Guantámano. (U. P.)

GUANTANAMO 29. — Volando con tiempo magnífico y bajo condiciones ideales, con su máquina funcionando perfectamente, el aeroplano "Buenos Aires" llegó procedente de La Habana, describió grandes círculos sobre la muchedumbre, y terminó por amarizar dando fin al cuarto trozo de su viaje, con mayor confianza que en las etapas anteriores.

Funcionarios oficiales y destacadas personalidades habían preparado un programa que abarcaba todo el tiempo de su estadía; pero Duggan rehusó asistir a dichos festejos, creyendo imposible su presencia en los banquetes y recepciones, debido a la falta de tiempo, aún cuando les manifestó su sentido aprecio por la recepción oficial que se le había tributado, como también por el entusiasmo manifestado por el pueblo, que se congregaba alrededor de los aviadores, tratando de felicitarlos, de expresarles sus deseos de que tengan un éxito continuado, de darles la mano y sacarles fotografías.

Duggan inmediatamente dió la orden de que se embarcaran las cantidades de gasolina y aceite necesarios en el "Buenos Aires", declarando que tratará de alcanzar a Port au Prince partiendo a las 6 A. M. del Domingo, aún cuando sus proyectos primitivos eran de detenerse en Cabo Haitiano.

Los funcionarios navales les proporcionaron combustible suficiente. (U. P).

GUANTAMANO 29. — El Comandante Tozer y las autoridades municipales se adelantaron a dar la bienvenida al aviador Duggan, cuando éste desembarcó, y lo invitaron a visitar la ciudad. Duggan rehusó manifestando que deseaba descansar antes de reiniciar su viaje.

El aviador declaró que en la travesía desde La Habana había tenido un tiempo delicioso, inmejorable. El "Buenos Aires" se mantuvo a una altura de 2,000 pies, empleando un buen tiempo y teniendo vientos favorables. Al llegar, Duggan amarizó entre los muelles 1 y 2. La lancha de la Estación Naval de los Estados Unidos inmediatamente atracó al lado del hidroplano, ayudándole a anclar. En seguida, las autoridades navales dieron comienzo al aprovisionamiento de combustible, cuando hacía poco todavía que el "Buenos Aires" había fondeado. Súbitamente, un golpe de viento azotó al hidroplano, cuya ancla comenzó a garrear, yéndose el aparato a la costa. La intervención de la gente de mar impidió que el "Buenos Aires" fuese destruído, pero las tripulaciones navales tuvieron éxito consiguiendo que fondeara en parte segura.

Duggan y sus acompañantes son huéspedes en el Campo de la Marina de los Estados Unidos, en donde pasarán la noche. El tiempo les impidió a abandonar la invitación a un banquete hecha por el señor Pepín Bacardí; pero Duggan aceptó un obsequio del Hon. Bacardí. (U. P).

ACTIVIDADES DEPORTIVAS MUNDIALES

Pete Latzo se medirá con Dave Shade

NUEVA YORK, 29.—Pete Natzo, a quien se confirió recientemente el título de campeón de peso medio liviano, a raíz de su victoria sobre Mickey Walker, detentor de este título, se medirá probablemente con Dave Shade en Polo Grounds el 9 de Julio.

Paddy Mullins, manager de Latzo, y que al mismo tiempo es manager de Harry Wills, se ha negado a permitir que Latzo se comprometa a pelear la revancha con Walker, hasta que el Jack Kerns, manager de este último, acepte una pelea entre Dempsey y Wills. — (U. P.)

LOS FAVORITOS PARA EL DERBY

LONDRES, 29. — Las apuestas a favor de los principales participantes en El Derby están actualmente en la siguiente proporción: "Colorado", 9 a 4; "Coronach", 5 a 1; "Lex", 10 a 1; "Swift and Sure", 10 a 1; "Apple Sammy", 100 a 7; "Rose Hearty", 20 a 1; "Cimiez", 33 a 1.—(U. P.)

La Cancillería de Lima es la que debe dar una respuesta definida sobre las negociaciones diplomáticas

MR. KELLOGG, PRACTICA ACTUALMENTE GESTIONES ANTE EL GOBIERNO PERUANO PARA LLEGAR A UN ACUERDO, CONSULTANDO LOS PUNTOS DE VISTA DE AMBOS PAISES.— EL CANCILLER MATHIEU, ALGO RESTABLECIDO DE SU ENFERMEDAD, CONCURRIRA MAÑANA A SU DESPACHO

EL ASESOR JURIDICO DEL MINISTERIO DE RELACIONES EXTERIORES, SEÑOR ERNESTO BARROS JARPA PRESENTO AYER LA RENUNCIA DE SU ALTO CARGO AL GOBIERNO

Durante el día de ayer no se produjeron novedades de importancia en las negociaciones que se realizan en Washington para solucionar por la vía de los buenos oficios el litigio del Norte. Por lo menos, así se desprende de las vagas noticias que sobre el particular se nos suministró en la Cancillería.

En lo que respecta al resultado favorable o negativo de las negociaciones diplomáticas, se nos informó que por el momento nuestra Cancillería está a la expectativa de las gestiones que con el Gobierno del Perú practica el Mediador Mr. Kellogg, conocido ya por el Secretario del Departamento de Estado el punto de vista chileno en lo que se refiere a las fórmulas de arreglo propuestas en Washington.

Es el Gobierno del Perú quién debe dar una respuesta definitiva

Se nos informó que contrariamente a lo que se ha dicho, no es el Gobierno de Chile quien debe tomar una resolución definitiva sobre las negociaciones diplomáticas y las fórmulas propuestas por el Mediador, sino que la Cancillería peruana es quien debe marcar un temperamento definido sobre la cuestión.

Desde un principio, se nos dijo, tanto en Washington, como en el Perú se conoce en forma oficial el punto de vista chileno, en lo que respecta a las fórmulas de arreglo presentadas, conociéndose también las ideas de posibles fórmulas a base de las cuales nuestro Gobierno entraría en discusión.

El mediador Mr. Kellogg practica gestiones ante la Cancillería peruana

Se nos agregó también en la Cancillería que por el momento nuestro Gobierno no debe ni puede adoptar temperamentos definidos relacionados con las negociaciones de los buenos oficios, pues en la actualidad el Secretario del Departamento de Estado, Mr. Kellogg, hace gestiones ante la Cancillería limeña para llegar a un acuerdo consultando los puntos de vista chileno y peruano.

Nada se nos dijo en la Cancillería sobre el resultado que se espera de estas nuevas gestiones que Mr. Kellog practica ante el Gobierno de Lima, no obstante, en los círculos autorizados se estima que tampoco esta vez el Secretario del Departamento de Estado obtendrá un pronunciamiento definido del Perú sobre aceptación o rechazo de las fórmulas.

Las negociaciones de los buenos oficios duran ya dos meses y medio

Por otra parte se estima también que dentro de breve plazo habrán de producirse acontecimientos de gran trascendencia para las gestiones de los buenos oficios, que marcarán un rumbo definido en ellas, en el sentido de seguirlas bajo la base de una fórmula de arreglo aceptada en principio por ambos países, o bien darlas por terminadas ante la imposibilidad de llegar a un arreglo por la vía diplomática.

Ya las negociaciones de los buenos oficios, se nos dijo, duran dos meses y medio, y, como se aproxima la fecha de adoptar también resoluciones concretas en lo que respecta a las negociaciones jurídicas del Plebiscito, se hace necesario tomar resoluciones definitivas en las primeras.

Mañana se cumple el plazo
PARA RECLAMAR DE LAS INSCRIPCIONES ELECTORALES PLEBISCITARIAS

Como se sabe, mañana 31 de Mayo, se cumple el plazo de diez días acordado por la Comisión Plebiscitaria para reclamar sobre las inscripciones electorales.

Cumplido este plazo, y una vez que así se decida, sólo falta la votación de los inscritos.

Un alto funcionario del Gobierno con quien conversamos ayer sobre este particular, nos manifestó que hasta ahora nada se ha resuelto sobre el asunto, por lo que el proceso plebiscitario deberá seguir su curso en la forma estipulada en el Laudo Arbitral.

El Canciller Mathieu concurrirá mañana a su despacho

Fuimos informados ayer por el Sub-Secretario de Relaciones Exteriores, señor Rocuant que habiéndose producido una mejoría en la salud del Ministro señor Mathieu, el Canciller concurrirá mañana su despacho.

El Ministro señor Mathieu, durante los días que ha durado su enfermedad, ha sido atendido por el Ministro de Higiene, doctor señor Lucio Córdova, quien ayer, ante la mejoría alcanzada por el señor Mathieu, le manifestó que mañana podía nuevamente asistir a su despacho.

A pesar de su enfermedad, el Canciller Mathieu trabajó ayer en su casa

A pesar de que aún la salud del señor Mathieu no se ha restablecido completamente, por lo cual ha seguido guardando cama, durante el día de ayer el Canciller trabajó en los asuntos relacionados con la situación internacional.

En la mañana y en la tarde conferenció largamente con el Sub-Secretario señor Rocuant quien puso en su conocimiento las últimas comunicaciones llegadas de Washington.

En la tarde el Ministro firmó varias comunicaciones que fueron inmediatamente enviadas a los Estados Unidos y a Arica.

Los peruanos de la zona plebiscitaria celebraron la "Fiesta del carácter"

ARICA 29. — Los peruanos que se encuentran a bordo del Rimac, como también los residentes en Tacna, han celebrado hoy la "Fiesta del Carácter", ocasión que ha servido para demostrar al personal peruano su lealtad y aprecio hacia el Presidente Leguía. Estas manifestaciones han sido resumidas en un artículo de "La Voz del Sur", que dice: "Si rendimos hoy homenaje al carácter, rindámosle también al que entre nosotros, como Leguía, es su símbolo. Con carácter fijo e invariable, los peruanos que se encuentran en Tacna y Arica van luchando hace diez meses por el triunfo de una causa que es de justicia. Sigamos adelante, ya que tenemos al frente de los destinos nacionales al Maestro del carácter. Cuando en un año mas celebremos esta misma fiesta, nuestro carácter habrá hecho triunfar la causa justa del Perú". (U. P).

Los funerales de un chileno en Arica

ARICA 29. — Esta tarde fueron sepultados los restos del señor Alejandro Quezada, Inspector Ayudante del Ferrocarril de Arica a La Paz, asistiendo a los funerales, tanto los funcionarios chilenos, como administrativos.

El señor Quezada falleció a consecuencia de las heridas recibidas en un accidente ocurrido mientras viajaba en autocarril, en las cercanías de Guaqui, hace unos quince días atrás. También fué herido en dicho accidente el Padre Abarzúa, el Capellán del Ejército chileno, quien se encuentra ya restablecido. (U. P).

El asesor jurídico de la Cancillería, don Ernesto Barros Jarpa
PRESENTO AL GOBIERNO LA RENUNCIA DE SU CARGO

En las últimas horas de la tarde de ayer el Asesor Jurídico del Ministerio de Relaciones Exteriores, señor don Ernesto Barros Jarpa, presentó al Gobierno la renuncia de su alto cargo.

En el texto de la renuncia el señor Barros Jarpa no hace mención a los motivos de ella concretándose sólo a presentarla al Canciller Mathieu.

En los círculos donde anoche se alcanzó a conocer la reunucia del señor Ernesto Barros Jarpa, de su alto cargo de Asesor Jurídico de la Cancillería, la noticia causó verdadera expectación, siendo ella comentada en diversas formas.

El texto de la renuncia del señor Ernesto Barros Jarpa

El siguiente es el texto de la renuncia presentada ayer por el señor Ernesto Barros Jarpa al Ministro de Relaciones Exteriores.

"Santiago, 29 de Mayo de 1926. —Señor Ministro de Relaciones Exteriores:

Tengo el honor de presentar a US. la renuncia de mi cargo de Asesor Jurídico del Ministerio de Relaciones Exteriores.

Dios guarde a US. — (Fdo.). — Ernesto Barros Jarpa".

LOS FUNCIONARIOS AMERICANOS ESTAN MOLESTOS POR LOS ULTIMOS INCIDENTES

ARICA, 29. — Existen indicios que los fucionarios norteamiricanos se hallan molestos por el recrudecimiento de los incidentes en Tacna y sus inmediaciones, en la semana pasada, incidentes que están sujetos a una rigurosa investigación sobre las cuales se van a presentar informes.

Durante la semana que termina, los peruanos han anunciado por lo menos dos docenas de casos, en que se habrían apedreado algunas casas, se habría molestado a los vendedores de las publicaciones y se habrían efectuado varios ataques a personas.

Círculos autorizados estiman que algunos de estos incidentes son de escasa importancia, si se les considera aisladamente; pero estiman que colectivamente, reflejan la existencia de condiciones negativas en la provincia.

Hoy en la noche llegaron 50 peruanos desde Tacna, declarando que tienen intenciones de embarcarse en el "Ucayali" el Domingo, para regresar a Lima y el Callao. —(U. P.)

"LA PRENSA" DE BUENOS AIRES COMENTA LA ASPIRACION DE BOLIVIA

BUENOS AIRES 29. — "La Prensa", en su editorial de hoy, refiriéndose a la aspiración de Bolivia al puerto de Arica, dice que la opinión boliviana en parte desea una salida al mar por Arica y otra parte anhela la revisión del Tratado de 1904 que significó la pérdida del litoral marítimo que Bolivia tenía antes de la guerra del 79.

Agrega que Tacna y Arica nunca estuvieron bajo la soberanía de Bolivia; pero fueron consideradas, según algunas opiniones, como bolivianas por su aspecto geográfico e histórico, apoyando así una solución análoga a la que se propone actualmente en **Washington**.

"La Prensa" dice que esta solución sería más o menos practicable; pero nunca sería una fórmula de equidad y menos jurídica. (U. P).

Arboles frutales

Rogamos a nuestros clientes e interesados en comprar árboles frutales, que hagan pronto sus pedidos, porque se despacharán por orden de inscripción.

Tenemos a la vista toda clase de árboles sanos, vigorosos y a precios sin competencia, en nuestro depósito.

LIBERTAD 746

TELEFONO 130, YUNGAY W

Criadero de Arboles Angol

FUNDOS OFREZCO

COMO ESPLENDIDAS INVERSIONES DE CAPITAL

$ 1.800,000 A 15 MINUTOS ESTACION INMEDIATA A SANTIAGO, 644 CUADRAS MUY BIEN REGADAS, 125 ALFALFADAS, especiales para lechería, pastería y siembras. Valiosas plantaciones. Espléndida casa. Silo y toda clase de edificios considerados, quizás como los mejores del país. Deuda Banco Hipotecario. Fundo modelo inmediato a Santiago, de gran rentabilidad, explotado con la maquinaria y procedimientos más modernos y se ofrece a sólo poco más de $ 2,700 la cuadra.

$ 825,000 A UN PASO ESTACION EN RAMAL SAN ANTONIO, 247 CUADRAS PLANAS Y ABUNDANTEMENTE REGADAS. Capa arable profunda, rica clase y de grandes rindes en siembras y especiales para pastc. Bien cerrado, apotrerado. Plantaciones frutales, forestales. Casas con comodidades modernas y buenos edificios. Deuda Caja $ 295,000. Fundo en precio inferior al comercial.

$ 360,000 INMEDIATO A REQUINOA, 500 HECTAREAS, 146 PLANAS REGADAS, casi todas de migajón, cerros y faldeos muy pastosos con leña explotable. Importante y gran plantación frutal en producción. Cierros y caminos magníficos. Casa moderna, huerto, hortaliza. Establos, galpones, bodega de primera clase. Silo, etc. Deuda Banco Hipotecario. Propiedad de gran rentabilidad efectiva.

ALFREDO TAGLE RODRIGUEZ

CATEDRAL 1137 — CASILLA 3132

Pisos

PARA OFICINAS

EN TODOS TAMAÑOS

FIJOS, GIRATORIOS

Tornería El Cóndor

CONDOR 1380 — TELEFONO 270. — PARQUE

Sociedad del Canal de Maipo

Se avisa a los señores accionistas que entre el 1.o y el 15 de Junio próximo deben pagar las cuotas acordadas en la última Junta general y que incurren en el interés penal reglamentario los que pagaren después del día 15.

Santiago, Mayo 29 de 1926.

EL SECRETARIO.

Vea página Núm. 31

¡¡NO OLVIDE!!

que para el sorteo del 5 de Junio de la

UNIVERSIDAD DE CONCEPCION

faltan sólo 6 días, y tendrá Ud. 2491

probabilidades de sacarse un buen premio. No pierda Ud. esta ocasión, que puede ganarse el gordo de

$ 100,000.-

con la suma de $ 30, que vale el entero.

Oficina de Subsidios, Concepción — D. González M., casilla 278.

Agentes para la Zona de Linares-Santiago:

OSCAR SPOERER & Co.

AGUSTINAS 1177 — CASILLA 774 — SANTIAGO

CORREA North British CORREA

SUPER - CLINCHER

EL PRODUCTO PERFECCIONADO DE MUCHOS AÑOS DE EXPERIENCIA EN LA FABRICACION DE CORREAS

No estira, ni resbala, dando excelentes resultados en toda clase de transmisiones. No le afectan vapor, agua, gases químicos ni cambios de temperatura

MANUFACTURA POR THE NORTH BRITISH RUBBEN co. Ltd. DE GRAN BRETAÑA

ENTREGA INMEDIATA EN TODOS LOS TAMAÑOS

SANTIAGO WEBB & Co.

CASILLA 1767 —:— SANTIAGO —:— ESTADO 156-170

15.80% para oficiales y 14.13% para la tropa representa el descuento de los sueldos del Ejército

CIRCULAR DEL MINISTRO DE LA GUERRA A LOS JEFES, OFICIALES Y TROPA DE LA INSTITUCION

Damos a continuación, la circular del Ministro de la Guerra, Coronel Ibáñez, dirigida a los jefes, oficiales y tropa del Ejército:

La aflictiva situación económica del Erario Nacional, ha obligado al Gobierno a tomar diversas determinaciones, destinadas a ordenar sus finanzas, en forma de poder hacer frente a sus obligaciones, una de las cuales es pagar con exactitud las remuneraciones de sus servidores.

Una de las determinaciones tomadas, y tal vez la más dolorosa, ha sido la de disminuir los emolumentos de todas las órdenes de empleados públicos en un 15 o|o.

El personal del Ejército de la República, por múltiples razones, no ha podido permanecer indiferente ante la situación de estrechez en que se encuentran las finanzas del Estado, ni ha querido que se dude un momento de la abnegación y generosidad en que inspira sus actos, cuando se trata de problemas que interesan a la vida de la Patria.

El Ministro de la Guerra, en completo acuerdo con el de Marina, han creído interpretar el sentir del personal de las fuerzas armadas, aceptando la penosa medida de cercenar parte de los justos y equitativos emolumentos actuales de los soldados y marinos de la República que, en ningún momento, han estimado que fueran exagerados.

Para fijar las cuotas de disminución, a cada una de las categorías de personas que forman parte del Ejército, el Ministro de Guerra, después de madura meditación y estudio, ha presentado al Congreso Nacional un proyecto de Ley de Sueldos, para cuya elaboración se ha basado en los principios que pasa a exponer.

Para determinar, con la mayor justicia y equidad, la cuota de reducción que se ha fijado a cada categoría de individuos, han servido al Ministro de base dos órdenes de consideraciones. Las primeras tienen un carácter general, y las segundas, uno particular, que son los que se refieren a los que han alcanzado un mismo grado o forman una agrupación parcial de servidores, en situación perfectamente idéntica.

CONSIDERACIONES DE CARACTER GENERAL

El Ejército está formado por tres categorías principales de personas; la primera de éstas está constituída por los hombres combatientes, la segunda por los no combatientes, y la tercera, por los empleados civiles del Ejército. Los primeros son aquellos sobre los cuales gravita por entero la responsabilidad del mando, la obligación de mantenerse constantemente capacitados para desempeñar las obligaciones del grado que ocupan, entre las que figuran en primer término, la preparación física, intelectual y moral; las renunciaciones de todo momento y los deberes que implica una disciplina rígida, base de toda fuerza armada y, finalmente, el manejo de las armas. La segunda, está formada por el personal que atiende servicios indispensables, pero que por la razón misma de sus obligaciones, tienen profesiones u oficios que los habilitan en cualquier momento para ganarse la vida en el medio civil, sobre los cuales la responsabilidad gravita en forma más atenuada; la disciplina es menos rígida, sus deberes militares no abarcan su vida entera y, finalmente, no están directamente encargados del manejo de las armas. La tercera de estas categorías, es la de los empleados civiles del Ejército, personal que, dentro de él, desarrolla sus actividades en forma idéntica a la en que lo harían en el medio civil.

Las consideraciones de carácter general expuestas decidieron al Ministro de hacer menos sensible, dentro de cada categoría, la disminución de los emolumentos a los combatientes que los del resto del personal, cualquiera que sea la actividad que desarrollan dentro del Ejército.

Las consideraciones de carácter particular valen para cada categoría de personal y se harán presente en cada caso.

OFICIALES

El presupuesto confeccionado de acuerdo con la ley en vigor consultaba para el pago de oficiales 24.627,050 pesos. Para el nuevo presupuesto, confeccionado de acuerdo con el proyecto presentado bastan 20.717,462 pesos, lo que da un menor gasto de 3.909,588 pesos, suma que equivale al 15.80 o|o de la primera cifra dada.

La reducción anterior se ha obtenido:

1.o Por una disminución general de sueldos.

2.o Por una reducción general de gratificaciones.

3.o Por la reducción y aún supresión de gratificaciones hecha al personal no combatiente, por las consideraciones de carácter general que ya se ha dado.

4.o Por la privación del derecho a cobrar el sueldo con requisitos cumplidos, que la ley acordaba a los oficiales que estuvieren aptos para ascender en virtud de sus largos años de servicios, aunque no contaran en el último grado con el tiempo fijado por la Ley de ascensos.

Con las reducciones apuntadas los sueldos de los oficiales se han reducido así:

En de los Generales de División y de Brigada, de 48 y 44 mil pesos a 45 y 42, respectivamente, lo que da un promedio de disminución en sueldos de 5.38 por ciento. Se ha procedido así con estos 14 servidores, en atención a que ellos han alcanzado al pináculo de la carrera, después de 40 y más años de servicios, a que sobre ellos gravita la responsabilidad de la preparación del país para la guerra, a que ellos deben encarnar la suma de todas las virtudes militares, a que su grado es la meta a que aspira toda la oficialidad y a que los gastos de representación que implica el grado de General son considerables.

Los sueldos de los oficiales superiores han sido reducidos a 37 mil 200 pesos para los Coroneles, a 30,000 para los tenientes coroneles y a 24,600 para los mayores, lo que da un promedio de reducción para estos tres grados de 7,71 por ciento. Se ha tomado en consideración, para proceder así, que a esta categoría de oficiales está entregado el mando de las unidades, Brigadas, Regimientos, Batallones, Grupos, etc., que constituyen el Ejército; a que a estos cargos corresponde la responsabilidad que significa la administración y preparación militar de las tropas. A que a estos grados no se llega sino después de un promedio de 25 a 30 años de servicios; a que los oficiales superiores constituyen el personal ya seleccionado para el alto Comando; a que en las guarniciones de provincias les corresponde afrontar los gastos de representación que implica el hecho de ser la más alta autoridad militar de la localidad en que reside la unidad que comandan.

Para completar la cuota de 15 por ciento de reducción fijada como mínimum para los oficiales, se vió el Ministro en la penosa necesidad de suprimir a los tenientes coroneles y mayores que no hubieren permanecido efectivamente en el grado el tiempo fijado por la ley de ascensos, el derecho a mayor sueldo que la ley de sueldos en vigencia acordaba, a los que estuvieren aptos para ascender, en virtud de haber sobrepasado con creces por falta de vacante, el tiempo de estada en los grados inferiores.

Esta reducción significa, para los tenientes coroneles y mayores en la situación apuntada, una reducción del 15 y 25,45 por ciento de los sueldos a que habían tenido derecho, a no mediar la circunstancia que se comenta.

A los capitanes con y sin requisitos se ha reducido su sueldo en 1,600 y 600 pesos, respectivamente. Mucho le ha costado al Ministro resolverse a hacer estas economías, bastante pequeñas, como se ve, en los segundos. Se ha fundado para proceder así en que en el Ejército, el mando de la compañía, escuadrón y batería es uno de los puntos que mayores responsabilidad implica, ya que en la preparación, dedicación y aptitudes del capitán, está basada la instrucción y disciplina de las unidades fundamentales. A estos puestos llegan, por otra parte, los oficiales a una edad en que, de ordinario, forman los hombres su hogar y es de todo punto necesario darles los medios de entregarse por entero a su trabajo, lo que no podrían hacer con la preocupación constante de sus aflicciones económicas.

A los oficiales de categoría de tenientes y sub-tenientes se les ha reducido sus sueldos a 12,000 y 7,800 pesos anuales, lo que da un promedio de disminución de 11.21 por ciento. Se ha procedido así porque ellos forman la parte más joven de la oficialidad, no tienen grandes compromisos, ya que la mayoría de ellos vive en los casinos y tiene asegurado su porvenir.

Para completar el 15 por ciento se ha privado a las categorías de capitanes y tenientes, como a la de los tenientes coroneles y mayores, el derecho a mayor sueldo sin haber permanecido efectivamente en el grado el tiempo fijado por la ley. Esta medida significa para los oficiales en la condición apuntada, un 20,90 y 20 por ciento, respectivamente, de disminución.

Como en todas las reducciones apuntadas, que el Ministro estimó el sacrificio máximo que equitativamente podía exigirse al personal combatiente, no lograba reunir el 15 por ciento de reducción que se había propuesto, se vió en la necesidad de privar a parte del personal no combatiente de las gratificaciones de alojamiento y otras que la ley les acordaba. Para proceder así se apoyó en las razones de carácter general que ha dado al comienzo de esta exposición.

En resumen, los sueldos de oficiales se han propuesto así:

DETALLE EN LA FORMA EN QUE HAN SIDO DISMINUIDOS LOS SUELDOS DEL PERSONAL DEL EJERCITO

EMPLEO	Ley 666	Proyecto	Dism.
General de División	48,000	45,000	3,000
General de Brigada	44,000	42,000	2,000
Coronel de Brigada	40,000	37,200	2,800
Teniente coronel con requisitos	36,000	33,600	2,400
Teniente coronel sin requisitos	33,000	30,600	2,400
El mismo, con requisitos para el ascenso, pero sin el tiempo en el grado	36,000	30,600	5,400
Mayor con requisitos	30,000	27,600	2,400
Mayor sin requisitos	27,000	24,600	[illegible],400
El mismo, con requisitos para el ascenso, pero sin el tiempo en el grado	33,000	24,600	8,400
Capitán con requisitos	22,000	20,[illegible]	1,600
Capitán sin requisitos	18,000	17,400	600
El mismo, con requisitos para el ascenso, pero sin el grado	22,000	17,400	4,600
Tenientes con requisitos	15,000	13,400	1,600
Tenientes sin requisitos	13.200	12,000	1,200
El mismo, con requisitos para el ascenso, pero sin el tiempo en el grado	15,000	12,000	3,000
Subtenientes con requisitos	10,800	9,000	1,800
Subtenientes sin requisitos	9,000	7,800	1,200
El mismo, con requisitos para el ascenso sin el tiempo en el grado	10,800	7,800	3,000

Los cirujanos, veterinarios, auditores de guerra, fiscales y profesores de Bandas no tendrán derecho a gratificación de alojamiento ni a mayor sueldo por requisitos cumplidos. Los sub-intendentes e intendentes no tendrán mayor sueldo cuando tengan sus requisitos cumplidos para ascender al grado superior.

TROPA

El presupuesto confeccionado de acuerdo con la ley en vigor, consultaba para el pago de tropa 39.960,800 pesos. Para el nuevo presupuesto calculado, según el proyecto, bastan 34.314,000 lo que da un menor gasto de 5.646,000 pesos, suma equivalente a un 14,13% de la cifra dada.

La reducción global de los emolumentos de la tropa es inferior 1.67% a la que se ha hecho a los oficiales por las razones que se detallarán en el curso de esta exposición.

La disminución anterior se ha conseguido:

1.o Por una disminución general de sueldos.

2.o Por una reducción general de gratificaciones.

3.o Por la reducción y supresión de gratificaciones hecha al personal no combatiente por las mismas consideraciones de orden general que se hicieron valer al tratar de los oficiales.

Con las reducciones apuntadas los sueldos de los sub-oficiales se han reducido así:

El de los sargentos 1.os y vicesargentos 1.os con y sin requisitos en 50 pesos mensuales y el de los sargentos 2.os con requisitos en 33 pesos mensuales y el de los sargentos 2.os sin requisitos en 16 pesos mensuales. El promedio de disminución de estas categorías es de 6,63%.

El Ministro ha reducido en lo menos posible los emolumentos de los sub-oficiales, porque le da todo el valor que tiene, una suboficialidad combatiente preparada, disciplinada, dispuesta en todo momento al sacrificio y entregada por entero a las duras tareas que implica la carrera de las armas.

Para acercarse lo más posible al 15% de redución que se había propuesto, ya que no ha logrado alcanzarlo, decidió reducir las gratificaciones del personal no combatiente, cuyos deberes son de menos sacrificio que los que deben estar listos en todo momento para tomar sus armas en las filas.

Los sargentos 1.os con sus gratificaciones y entre éstas las a que tienen derecho por cada año de servicios de exceso sobre 15 cumplidos sin nota de fealdad que dan en mejor situación que los subtenientes. El Ministro ha creído conveniente establecerlo así, porque la mayoría de los sub-oficiales terminan aquí su carrera, pues siempre será reducido el número de los que podrán pasar a la categoría de oficiales de Tren y porque el sargento 1.o es un militar con largos años de servicios y familia formada, mientras que el subteniente es un joven que se inicia en la carrera.

Los cabos 1.os sufren una reducción mensual de $ 33 y los cabos 2.os una de $ 25, lo que da para esta categoría un promedio de 7,91% de disminución.

Los dragoneantes y soldados sufren una disminución de 50 pesos mensuales. El Ministro ha procedido así, porque este personal será próximamente reemplazado por conscriptos. Los que existen actualmente y tengan aptitudes para la carrera de las armas, serán concentrados en cursos de instrucción, después de los cuales serán ascendidos a cabos 2.os.

Los soldados del futuro serán los jóvenes alumnos de las escuelas de tropa y los obreros que no ganan mayores sueldos en la vida civil.

El Ministro no ha olvidado al personal no combatiente que para reunir el 15 o|o de economía ha debido privar de algunas de sus gratificaciones y ha establecido para ellos una gratificación de 4 o|o de su sueldo por cada 5 años de buenos servicios en que sus emolumentos no hayan sido aumentados. El 75 o|o de esta gratificación que al cabo de 25 años será de un 20 o|o, se computará como sueldo para los efectos del retiro.

En resumen, los sueldos de la tropa que se han propuesto, quedarán así:

EJEMPLO	Ley 666	Proyecto	Dismin.
Sargento 1.o con más de 4 años	9,000	8,400	600
Sargento 1.o con menos de 4 años	8,400	7,800	600
Vice-Sargento 1.o con requisitos	7,800	7,200	600
Vice-Sargento 1.o sin requisitos	7,200	6,600	600
Sargento 2.o con requisitos	6,000	5,600	400
Sargento 2.o sin requisitos	5,400	5,200	200
Cabo 1.o	4,800	4,400	400
Cabo 2.o	4,000	3,700	300
Dragoneantes	3,600	3,000	600
Soldados	3,000	2,400	600

La tropa combatiente tendrá derecho a las mismas gratificaciones actuales y la no combatiente a una gratificación del 4o|o por cada 5 años de servicios.

EMPLEADOS CIVILES DEL EJERCITO

El presupuesto confeccionado de acuerdo con la ley en vigor consultaba para el pago del personal de esta categoría, 2.086,863. Para el nuevo presupuesto calculado según el proyecto bastará 1.798,880, lo que da un menor gasto de 297,983 pesos, o que es lo mismo una economía de 13.79 o|o.

No ha sido posible al Ministro aumentar esta economía inferior a la hecha al cuadro de oficiales en un 2,01 o|o en vista de que los sueldos altos, a los cuales ha podido hacerse una reducción mayor, son escasos, abundando, en cambio, los pequeños que se ha procurado en lo posible, mantener para no dejarlos en una condición inferior a la que tienen sus similares del medio civil.

El Ministro ha estimado que se debe premiar a los buenos servidores civiles y les ha dado derecho a un aumento de 4 o|o de sus sueldos por cada 5 años de buenos servicios.

Los sueldos de base del personal civil han sido propuestos al Soberano Congreso como sigue:

SUELDOS DE LOS EMPLEADOS CIVILES DEL EJERCITO

Art. 6.o — Profesores civiles de la Academia de Guerra, al año, por hora semanal de clase	$ 700
Profesores civiles de las escuelas militares, al año, por hora semanal de clase	600
Arquitecto Jefe del Ministerio de Guerra	24000
Jefe de la Oficina Técnica de la Dirección General del Material de Guerra	21000
Arquitectos 1.os, Cartógrafos 1.os, Topógrafos 1.os, Geodestas 1.os, Litógrafos 2.os, Fotograbadores 1.os, jefes de las secciones de Armamentos y Municiones de la Dirección General del Material de Guerra, Traductores, Farmacéuticos jefes, Administrador de la Fábrica de Calzado	15000
Arquitectos 2.os, Cartógrafos 2.os, Topógrafos 2.os, Geodestas 2.os, Litógrafos 2.os, Fotograbadores 2.os, Regente de la Imprenta del Ministerio de Guerra, Guardaalmacén de 1.a clase, jefes de los talleres de munición y laminación de bronce, de electricidad, de montaje y óptica y de mecánica de la Dirección General del Material de Guerra, Farmacéuticos 1.os	12000
Regente de la Imprenta del Instituto Geográfico, Oficiales de pluma y bibliotecario de la Academia de Guerra y Estado Mayor General, Contador 1.o (Ministerio de Guerra), Guarda-almacén de 2.a clase, Jefes de los talleres de vainillas, de carga y munición de la Dirección General del Material de Guerra, Jefes de los talleres de carpintería y carrocería, de armería y pavón, de forja, de granadas, de fundición de fierro y de plombería, Cartógrafos 3.os, Topógrafos 3.os, Ecónomo de la Escuela Militar, Artificieros de la Dirección General del Material de Guerra, Impresor litógrafo del Instituto Geográfico, Jefes de los talleres de Equipo y Talabartería del Ministerio de Guerra, Fotógrafo del Instituto Geográfico, Secretario del Auditor General, Despachadores de Aduana, Oficiales de pluma (bibliotecario y archivero) de la Escuela Militar, Contadores 2.os, Farmacéuticos 2.os, de la Dirección General del Material de Guerra, Jefe del taller mecánico, Jefe de la oficina de Control de la Dirección General del Material de Guerra, Embarcador y Ayudante de Almacén de la Dirección General del Material de Guerra, Maestro de herraje, Corrector de pruebas de la Imprenta del Ministerio de Guerra	
Guarda-almacenes de 3.a clase, Farmacéuticos 3.os, Ayudante de Farmacia del Departamento de Sanidad y Farmacéutico 3.o de Veterinaria del mismo departamento, Linógrafo del Ministerio de Guerra, Oficial de pluma y archivero de la Dirección General del Material de Guerra, Jefe de laboratorio, Contramaestres y revisor de armamento de la Dirección del Material de Guerra	
Dibujantes, Heleografistas Marginador litógrafo del Instituto Geográfico	

Firmado. — **Carlos Ibáñez**

Citación a Empleados Públicos

En conformidad al acuerdo tomado en sesión celebrada en el Ministerio de Obras Públicas, Comercio y Vías de Comunicación, el 28 del mes en curso cítase a los empleados públicos a una reunión que se llevará a cabo el Martes 1.o de Junio próximo, a las 6 1|2 de la tarde en los salones de la Unión Comercial para tratar algunos puntos relacionados con la Caja Nacional de Empleados Públicos y Periodistas.—Santiago, 29 de Mayo de 192
—El Comité.

AJOS

FLOR: 1.a, 2.a y 3.a
Por mayor y menor,

VENDEN:
"Bodegas Unidas"
CIENFUEGOS 159 Y 161

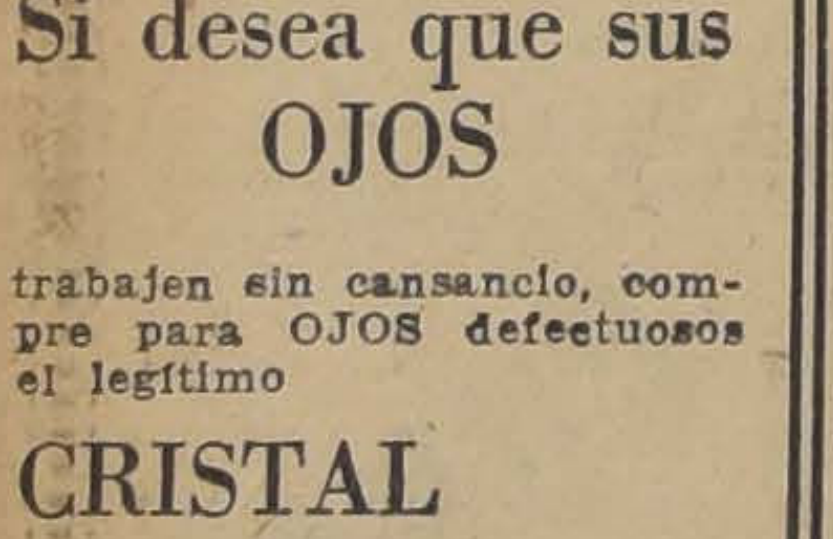

Si desea que sus
OJOS

trabajen sin cansancio, compre para OJOS defectuosos el legítimo

CRISTAL
PUNKTAL
ZEISS

y quedará así mejor preparado para su trabajo diario. ESTE CRISTAL está basado en cálculos taquimétricos. Por su fabricación científica y esmerada es INSUPERABLE.

ADAPTACION CIENTIFICA
por
OPTICOS TITULADOS
G. TSCHUMI
ESTADO ESQ. DE HUERFANOS, frente Gath y Chaves

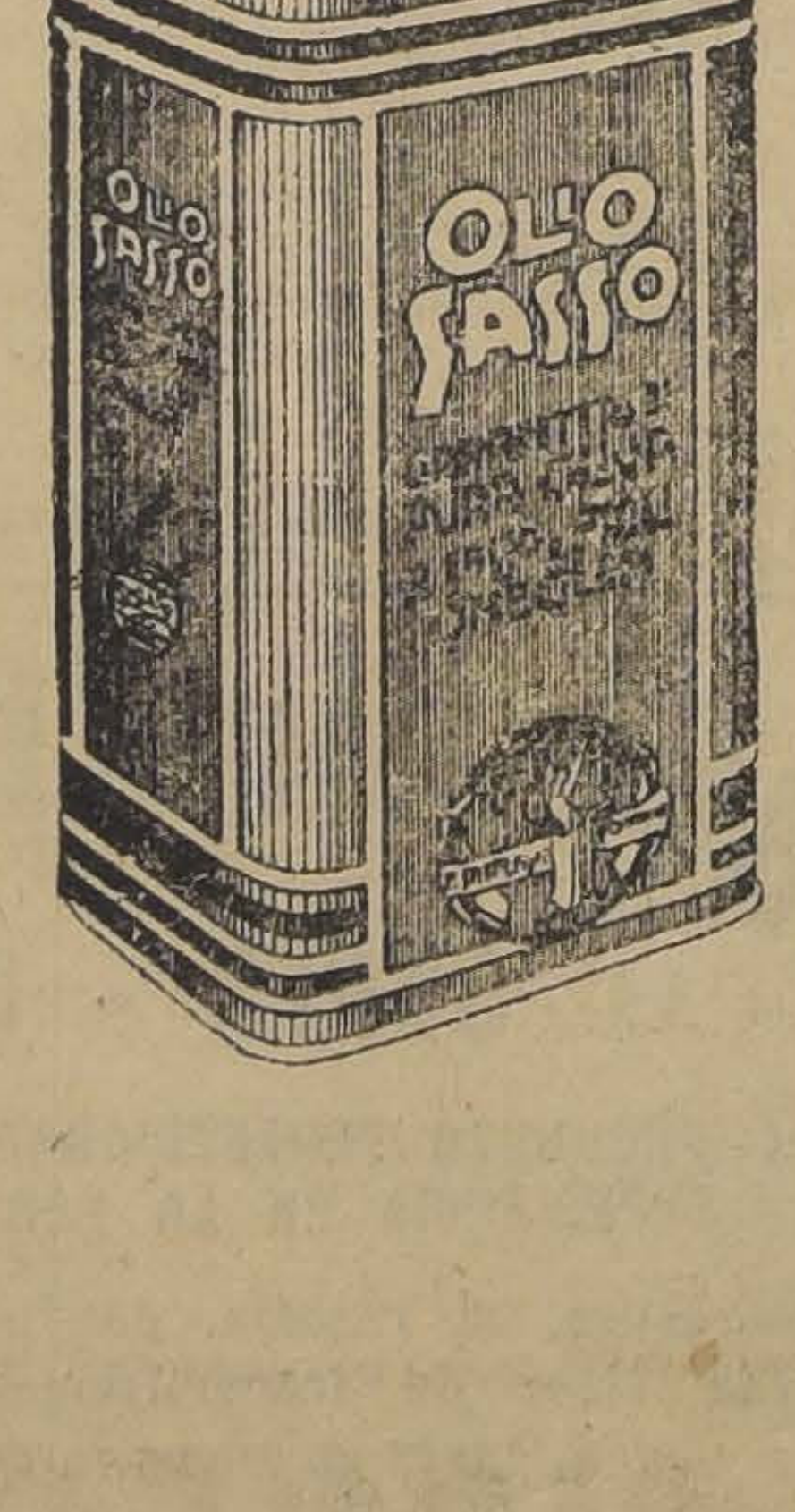

Lo que debe saber todo consumidor de aceite puro de oliva.

OlioSasso

Es la marca de Fábrica de
P. Sasso & Figli (Oneglia)

El aceite Sasso ha sido premiado en todas las exposiciones del mundo por su pureza y buena calidad

Medalla de oro:- Montevideo, 1908.
Gran Premio:- San Remo, 1909.
Medalla de oro:- Aix-en-Provence, 1910.
Gran premio y Medalla de oro:- Exposición Internacional de Génova, 1914.
Gran premio (La más alta recompensa) Exposición Universal San Francisco California, 1915.
Fuera de concurso:- Rosario Santa Fe, 1922.
2 grandes Premios:- Río de Janeiro, 1922-23
Gran Premio:- Fiume, 1925.
GRAN PREMIO DE HONOR-(La más alta recompensa) "Nation's Food Exhibition" de Londres, 1925.

En esta Exposición de Londres, La Casa Sasso fué clasificada como la "WORLD'S LARGEST OLIVE OIL FACTORY" (Los refinadores más grandes del mundo de aceite de olivas).

Dueños de Automóviles
"STUDEBAKER"

Nos es grato avisarles que hemos recibido un buen surtido de repuestos, entre los cuales viene una partida de

RADIADORES
PARA TODO MODELO STUDEBAKER

Nuestros talleres, ubicados en calle San Miguel 142, atienden cualquier trabajo de Studebaker, para lo cual se ha contratado mecánicos especialista.

GARAGE GIBBS Y Co.
SAN MIGUEL 142

Gonosan

El peligro inmenso de la gonorrea consiste en que el proceso de la enfermedad pase a los canales superiores de las vías urinarias y de allí a la próstata, a la vejiga, a los riñones, a las articulaciones y hasta al corazón. De aquí resulta la importancia del tratamiento interno en prevención a tales consecuencias, que han amargado la dicha de muchas personas y las han privado de TENER DESCENDENCIA. El único remedio conocido para evitar estos efectos funestos es el Gonosan de la Casa J. D. Riedel-A. G.—Berlín.

BASE: Sándalo purísimo y resina de Kawa.

LIQUIDACION GENERAL
POR BALANCE

Un llamado a los compradores de Gèneros de la ciudad

Publicamos sólo la lista de precios de algunos artículos, pero garantizamos que para esta LIQUIDACION no hay ni una sola pieza de género sin su correspondiente rebaja de PRECIO.

Millares de personas visitaron el año pasado en esta misma fecha, nuestra Gran Liquidación de JUNIO, y estamos seguros que mañana acudirán otras tantas o más, ansiosas de hacer sus compras de géneros a los precios más baratos de toda la ciudad.

Nuestra Casa ofrece TODOS LOS AÑOS DURANTE EL MES DE JUNIO, antes del BALANCE GENERAL, mercaderías completamente rebajadas de precio, y tenemos mucho interés en que todos nuestros clientes comprueben nuestras REBAJAS, visitándonos desde mañana.

DEL ULTIMO REMATE DE ADUANA

LIQUIDAREMOS TAMBIEN ALGUNOS LOTES DE GENEROS UN POCO AVERIADOS

CRETONAS en bonitos dibujos, el metro	$ 1.80
LIENZO en buena clase, el metro	$ 1.00
LIENZO Caballo Alado, la pieza	$ 84.00
(HAY MUCHAS OTRAS MARCAS DE RECONOCIDA BUENA CALIDAD)	
CREA Inglesa, algo manchada, en 170 centímetros de ancho, el metro	$ 3.60
CREAS de puro hilo garantizado, ancho plaza y media, el metro	$ 12.80
MOLETONES finos, todos los colores, el metro	$ 2.40
FRAZADAS finas, tamaño grande, cada una	$ 22.80

PAÑOS negros, pura lana, en 140 centímetros de ancho, el metro	$ 7.90
PAÑOS de colores, pura lana, ancho 140 centímetros, el metro	$ 8.90
DUVETINAS y saldos de géneros finos, en 140 centímetros de ancho, muchos colores, el metro, a	$ 14.80
Paños Sedán y una cantidad de Géneros de Lana REGALADOS	

SEDAS, ESPUMILLAS en todos los colores, Charmeuse, Crep Satan, Crep Radium
— TODO REBAJADO —

GRAN PARTIDA de Céfiros finos, mojados, rebajados, el mt., de $ 5.80 a	$ 2.80
FRANELA cruda, americana, algo mojada, el metro	$ 1.80
FRANELAS y Viyellas de color, el metro	$ 1.95
GRANITES de hilo, para servilletas y manteles, el metro, desde	$ 5.90
DAMASCOS finos, el metro	$ 9.80
COTIS adamascados, muy finos, el metro	$ 9.80

2.° PISO

En este departamento hemos hecho tan grandes rebajas que toda la mercaderia está casi a

CERO

RETAZOS DE PIRINEOS a $ 6.90 cada retazo grande.

RETAZOS DE MOLETONES, FRANELAS CRUDAS Y DE COLOR, CREAS, CRETONAS, JERSEY DE SEDA,

Desde $ 0.40 cada retazo

CONFECCIONES Señoras, Niños y Niñas

ABRIGUITOS para niñitas, de ricos géneros escoceses, de 3 a 7 años, a	$ 12.80
MAMELUCOS de brin de hilo, con aplicaciones, a	$ 5.90
VESTIDITOS de géneros de gran fantasía	$ 7.80

MAMELUCOS de moletones finos, cada uno	$ 6.80
DELANTALES de cretona, para señoras, cada uno, a	$ 3.90
BLUSAS de Viyella fina, cada una, a	$ 4.90
ROPA INTERIOR, BLANCA Y DE COLOR	

CAMISAS de rico lienzo, cada una	$ 2.80
CAMISAS de moletón, cada una	$ 6.80
CAMISAS de noche, Pantalones, Matinée y una cantidad de CONFECCIONES prácticas y baratas	

ESTADO
135

ALMACENES DE LIQUIDACIONES

DELICIAS
3035

GRAN ACONTECIMIENTO COMERCIAL

LA CASA CASTAGNETO OFRECE AL PUBLICO LA MAS GRANDE LIQUIDACION Y LA GRANDIOSA OPORTUNIDAD DE COMPRAR MERCADERIAS DE PRIMERA CALIDAD A POCO PRECIO

Acuda sin falta a nuestros Almacenes y aproveche la Baratura que empieza el LUNES 31, MARTES 1.º, MIERCOLES 2 y toda la semana consecutiva

LEA USTED LA LISTA DE ALGUNOS ARTICULOS QUE ABAJO DETALLAMOS CON SUS RESPECTIVOS PRECIOS DE VENTA, QUE REGIRAN DESDE EL 31 DEL PRESENTE

SECCION ARTICULOS PARA SEÑORAS

MEDIAS de algodón mercerizadas, color y negro, par	$ 3.—
MEDIAS de hilo mercerizadas, color y negro, par	$ 4.80
MEDIAS de velos en color, rica clase, par	$ 4.80
MEDIAS de seda en colores de moda, par	$ 5.50
MEDIAS de lana negra inglesa, par	$ 6.40
MEDIAS de seda Italiana, la jor, par	$ 33.—
MEDIAS de seda Italiana, con	
GUANTES de hilo en color, par	$ 2.50
GUANTES imitación gamuza, flecha bordada, par	$ 35.—
GUANTES de hilo mercerizado, par	$ 4.80
GUANTES imitación gamuza, Mosqueteros, par	$ 6.—
GUANTES Previl, cortos, color o blanco, par	$ 13.40
GUANTES Previl, cortos, "Perrin", lo mejor, par	$ 16.—
GUANTES gamuza, cortos, "Perrin", par	$ 19.—
GUANTES de cuero, cortos, especial para viajes, par	$ 22.—
GUANTES Previl "Perrin", Mosqueteros, par	$ 24.—
GUANTES gamuza Mosqueteros, fantasía, par	$ 25.—
PAÑUELOS de algodón, blancos, c|u.	$ 0.50
PAÑUELOS color fantasía, c|u.	$ 1.—
PAÑUELOS de hilo blanco, calidad fina, c|u.	$ 1.40
PAÑUELOS de seda fantasía, c|u.	$ 2.50
quetes de 6 pañuelos, pa-	
PAÑUELOS con figuritas, paquete	$ 7.50
PAÑUELOS de hilo, bordados, caja de 6 pañuelos, caja	$ 22.50
CAMISETAS de algodón, sin mangas, c|u.	$ 3.—
CAMISETAS de hilo, clase fina, media manga, c|u.	$ 5.40
CAMISETAS de hilo, clase fina, con manga larga, c|u.	$ 6.60
UN LINDO surtido en paraguas recién recibidos a precios rebajados.	
PANTALONES Jerseys de seda, c|u.	$ 25.—
GUANTES Previl "Perrin", Mosqueteros, clase extra, par	$ 25.50

SECCION ROPA BLANCA

CAMISAS de día, fileteadas y caladas, c|u.	$ 5.—
CAMISAS de día, bordado Suizo, c|u.	$ 7.—
CAMISAS de día, bordado a mano, c|u.	$ 8.50
CAMISAS de día, deshiladas y bordadas a mano, c|u.	$ 17.50
CAMISAS de día, jerseys en colores, c|u.	$ 5.—
PANTALONES fileteados y calados, c|u.	$ 5.—
PANTALONES bordado Suizo, c|u.	$ 7.—
PANTALONES bordado a mano, c|u.	$ 8.50
PANTALONES Jerseys en colores a $ 7 y	$ 5.80
COMBINACIONES camisa-calzón, bordado Suizo, c|u.	$ 11.—
COMBINACIONES camisa-calzón en jerseys en colores, c|u.	$ 11.—
COMBINACIONES camisa-calzón en jerseys en colores, c|u.	$ 7.60
COMBINACIONES enagua-corpiño, fileteadas, c|u.	$ 9.50
COMBINACIONES enagua-corpiño, bordado Suizo, c|u.	$ 16.—
GUANTES Previl, cortos, color o blanco, par	$ 13.40
COMBINACION enagua-corpiño, bordadas a mano, c|u.	$ 20.—
COMBINACION enagua-corpiño, lana y seda en colores, c|u.	$ 14.—
COMBINACION enagua-corpiño, en jerseys seda, en colores, c|u.	$ 30.—
CAMISAS de noche, fileteadas y caladas, c|u.	$ 10.50
CAMISAS de noche, bordado Suizo, c|u.	$ 15.—
CAMISAS de noche, bordado a mano, c|u.	$ 18.50
CAMISAS de noche, bordado a mano y aplicaciones, c|u.	$ 22.50
CAMISAS de noche en moletón, bordado a mano, c|u.	$ 26.80
SABANAS de hilo, caladas, c|u.	$ 68.—
JUEGOS de sábanas bordados y deshilados, c|u. 125 y	$ 180.—
DELANTALES con calado, c|u.	$ 4.—

ROPITAS PARA GUAGUAS

CAMISITAS en batista, fileteadas, c|u.	$ 1.60
CAMISITAS en batista, bordado Suizo, c|u.	$ 2.—
CAMISETITAS hilo mercerizado, c|u.	$ 4.40
PALTOCITOS de piqué y moletón, fileteados, c|u.	$ 3.20
CALZONCITOS de piqué, fileteados, c|u.	$ 3.40
BABEROS de piqué, c|u.	$ 1.40
BABEROS impermeables en colores, c|u.	$ 2.—
PAÑALES lienzo de 80x80, c|u.	$ 2.—
CALZONCITOS impermeables, c|u.	$ 4.80
CORPIÑOS para niñitas, c|u.	$ 6.—
DELANTALES impermeables para niños, desde c|u.	$ 3.50
PUNTAS impermeables, c|u.	$ 3.80
PUNTAS impermeables, felpudas, c|u.	$ 7.80

SECCION ARTICULOS VARIOS

MEDIAS sport de lana para niños, par	$ 7.—
SERVILLETAS de hilo con fleco, c|u.	$ 1.80
SERVILLETAS de hilo granité (puro hilo), c|u.	$ 3.40
SERVILLETAS de hilo granité 65x65 ctms., c|u.	$ 8.60
TOALLAS felpudas de color, c|u.	$ 3.80
TOALLAS felpudas blancas, clase muy buena, de 60x1.05 ctms. c|u.	$ 5.60
TOALLAS listadas felpudas, de 60x1.20 ctms., c|u.	$ 7.20
TOALLAS de hilo italiano con calado de 65x110 ctms., c|u.	$ 7.20
MANTELES granité con guarda color de 170x170 ctms., c|u.	$ 30.—
SERVILLETAS granité para té, bordadas, c|u.	$ 3.20
SERVILLETAS granité, tamaño grande, bordadas, c|u.	$ 7.—
PAÑO de hilo listado para cristales, c|u.	$ 2.40
PAÑO de hilo blanco, clase fina, para cristales, c|u.	$ 8.—

FUNDAS de almohadas de 100 por 40 ctms., c|u.	$ 2.20
FUNDAS de almohadas de 120 por 40 ctms., c|u.	$ 2.80
FUNDAS de almohadón, de 60 por 60 ctms., c|u.	$ 3.60
SABANAS de una pieza, c|u.	$ 10.—
MANTELES granité con guarda color de 170x300 ctms., c|u.	$ 52.—
MANTELES de damasco de hilo de 180x360 ctms., c|u.	$ 78.—
MANTELES granité bordados: 180x250, c|u.	$ 68.—
MANTELES granité bordados: 780x300, c|u.	$ 78.60
MANTELES granité bordados: 180x350, c|u.	$ 90.—
SABANAS de crea Italiana, 180 por 250 ctms., c|u.	$ 24.—
SABANAS de crea Italiana, 200 por 300 ctms., c|u.	$ 29.—

SECCION PERFUMERIA

ESENCIA Ideal Althar, frasco	$ 15.—
ESENCIA Aurora, frasco	$ 15.—
LOCION Marengo, frasco de lujo, frasco	$ 9.—
POLVOS "Primiale", perfume surtido, caja	$ 1.50—
POLVOS "Hara", perfume surtido, caja	$ 3.—
AGUA de Colonia "Higiénica", frasco corriente, frasco	$ 2.50
AGUA de Colonia "Higiénica", frasco grande, frasco	$ 4.70
JABON Colonia, pan redondo, c|u.	$ 1.40
PASTA dentrífica "Primiale" en tubos, c|u.	$ 1.50
CEPILLOS para dientes, c|u. $ 0.80 y	$ 1.60
POLVOS Coty, comprimidos, estuche para cartera con espejo, c|u.	$ 5.60

SECCION MODAS

UN GRANDIOSO surtido de sombreros adornados en lindos modelos, c|u.	$ 60.—
UN GRAN surtido de sombreros de paño, adornados, lindos estilos, c|u.	$ 30.—

SECCION GENEROS

PAÑO Bruselas, lana pura, ancho 1.40 mt., metro	$ 23.—
GAMUZA Francesa, lana pura, en todos colores, ancho 1.30 mt., metro	$ 25.80
TERCIOPELO Inglés para trajes, lo más fino, ancho 1.15 mt., metro	$ 33.—
GABARDINA, pura lana, en todos colores, ancho 1.30 mt., $ 19.80 y	$ 16.80
MUFLON, pura lana, lindos colores, para abrigos, ancho 1.30 mt., metro	$ 19.80

SECCION GENEROS BLANCOS

CREA de algodón, clase extra, ancho 1.60 mt., metro	$ 5.50
CREA de algodón, clase extra, ancho 1.80 mt., metro	$ 6.20
CREA Irlanda, lo mejor, ancho 1.80 mt. metro	$ 7.80
CREA Irlanda, lo mejor, ancho 1.80 mt, metro	$ 8.80
CREA Italiana, medio hilo, ancho 2 mt. metro	$ 9.80
CREA Italiana, puro hilo, ancho 2 mt, metro	$ 16.—
CREA Italiana, puro hilo, ancho 2.40 mt., metro	$ 19.—
GRANITE para manteles de puro hilo, ancho 2 met., metro	$ 22.—
GRANITE para servilletas de puro hilo, ancho 70 ctms., metro	$ 10.80
GRANITE para manteles, medio hilo, ancho 1.80 mt., metro	$ 14.20
DAMASCO para manteles, puro hilo, ancho 1.80 mt., metro	$ 25.—
DAMASCO para manteles, medio hilo, ancho 1.90 mt., metro	$ 14.40
DAMASCO para manteles, ancho 1.60 mt., metro	9.—
COTI para colchones, adamascado, muy bueno, ancho 1.40 mt., metro	$ 9.—
VIYELA de lana en lindos colores, metro	$ 7.80
VIYELA de algodón en lindos colores, metro	$ 3.90
MOLETON clase superior en blanco y colores, desde metro	$ 3.40
CEFIRO Italiano, calidad extra, metro	$ 3.50
BRILLANTINA muy fina, especial para ropa interior, metro	$ 3.70
POPELINAS para camisas, calidades escogidas, desde metro	$ 5.20
BATISTA finísima, especial para ropa interior, metro	$ 2.90
MADAPOLAN, especial para ropa interior mt.	$ 3.80
BATISTA especial para ropa interior, met. 4.80 y	$ 4 40
TARANTULLE blanco, especial para ropa interior, metro	$ 5.—
BATISTA y Clarines de hilo, 15 calidades distintas recién recibidas, desde metro	$ 7.—
IRLANDA de Hilo, recién recibidas, 15 calidades distintas, desde metro	$ 8.80

BATISTA DE HILO EN COLORES

RECIEN hemos recibido siete lindos colores, especial para ropa interior, que hemos marcado especialmente para esta gran baratura al único precio de metro	$ 8.—

LIENZOS

ACABA de llegar un lindo surtido en lienzos de muy buena clase en diferentes calidades escogidas, que tendremos en venta, desde metro	$ 1.40

RECOMENDAMOS especialmente visitar esta Sección, pues encontrarán muchas otras novedades.

SECCION TAPICERIA

BRIN crudo de hilo especial para estores, ancho 2.40, metro	$ 18.—
BRIN de hilo para escala, metro	$ 5.80
CRETONA en todos colores, metro	$ 4.20
LINOLEUM Inglés Lancaster, ancho 1.80 mt., metro	$ 18.—
LINOLEUM Inglés Lancaster, guarda, metro	$ 6.—
PERGAMOID en todos colores, clase buena afranelada, desde metro	$ 12.50
EPATRIX para Sombreros, clase extra, hoja	$ 2.50

SECCION PAQUETERIA

SEDA para tejer a palillo, lindos colores, el gramo a SIETE CENTAVOS.	
LANA "Jumper- Wool", el madejón, c|u.	$ 8.—
LANA "Teazle-Wool", colores de gran moda, el madejón, c|u.	$ 9.—
LANA Inglesa entera, la madeja, c|u.	$ 1.70
SEDALINA para tejer a máquina, kilo	$ 30.—
HILO de zurcir mercerizado en colores de moda, el ovillo c|u.	$ 0.50
HUINCHA fina para ropa blanca, la pieza, c|u.	$ 1.20
BOTONES finos de nácar, docena	$ 0.40
HORMILLAS para ropa blanca, docena	$ 0.20
TIJERAS grandes en buen acero, c|u.	$ 2.80
TIJERAS finas para bordar, c|u.	$ 2.80
ALFILERES de acero, la caja de 50 gramos, c|u.	$ 1.20
ALFILERES de gancho surtido, docena	$ 0.30
BROCHES de presión, clase fina, docena	$ 0.10
SEDA negra para coser, la carretilla, c|u.	$ 1.—
EXTRAFORT negro de seda, la pieza, c|u.	$ 1.40
CAJAS con 72 horquillas ilusión, caja	$ 0.30
PEINETAS para peinar, c|u.	1.40
PAPEL crepé en todos colores, rollo	$ 0.70
SERVILLETAS de papel, ciento	$ 1.80

SECCION CAMISERIA

CUELLOS almidonados, dobles o sencillos, toda hechura y numeración completa, a elegir c|u.	$ 1.20
CUELLOS sueltos de color fantasía, c|u.	$ 0.80
CUELLOS blancos de popelina fina, c|u.	$ 1.50
CUELLOS semi-suelto, calidad extra fina, c|u.	$ 2.80
CAMISAS de céfiro, calidad buena, c|u.	$ 16.40
CAMISAS de céfiro, calidad extra fantasía, c|u.	$ 18.40
CAMISAS de céfiro o popelina muy fina, c|u.	$ 22.50
CAMISAS de popelina y de 1 color extra, c|u.	$ 29.80
CAMISAS de dormir en rica tela y tapa costura, c|u.	$ 14.—
PIJAMAS de rico moletón, c|u.	$ 29.80
PIJAMAS de viyelas de lana fantasía, c|u.	$ 56.00
CALZONCILLOS cortos en tela blanca, c|u.	$ 6.—
CAMISETAS de algodón blanca, c|u.	$ 6.90
CAMISETSAS de algodón fina, c|u.	$ 13.50
CAMISETAS de algodón afranelada, clase muy fina, c|u.	$ 12.80
CALZONCILLOS de algodón afranelado, c|u.	$ 12.80
CALCETINES algodón, color y negro, par	$ 2.—
CALCETINES mercerizados de fantasía, par	$ 3.60
CALCETINES de hilo mercerizados, color o negro, par	$ 4,—
CALCETINES de seda en lindos colores, par	$ 8.—
CALCETINES de lana inglesa, color o negro, par	$ 6.60
CALCETINES de lana tejidos a palillo, par	$ 7.40
GUANTES imitación gamuza en colores, par	$ 5.—
GUANTES de lana tejidos para abrigo, par	$ 7.—
LIGAS de algodón en buena clase, par	$ 2.20
LIGAS de seda, clase extra, par	$ 4.50
LIGAS de seda "París A", par	$ 6.—
LIGAS de seda "París", ancha, par	$ 7.—
SUSPENSORES elástico, clase buena, c|u.	$ 3.40
PAÑUELOS de algodón blancos, c|u.	$ 0.80
PAÑUELOS de color alta fantasía, c|u.	$ 1.50
PAÑUELOS de hilo blanco, c|u.	$ 3.20
CINTURONES de goma en todas marcas, c|u.	$ 2.60
PARAGUAS de algodón, buena calidad, c|u.	$ 14.50
BASTONES de gran lujo, última moda, c|u.	$ 15.—

ARTICULOS TOILETTE PARA CABALLEROS

Máquina "Gillette", estuche 1 hoja $ 8 c|u. Id. estuche decorado	$ 16.40
HOJAS "Gillette" el paquete	$ 7.60
HOJAS "Italia" para máquina "Gillette", paquete 12 hojas, paquete	$ 7.—
HOJAS "Ever Ready", paquete	$ 3.80
NAVAJAS "Solingen", la mejor, c|u.	$ 9.—
ESPEJOS de metal especial para viajes, c|u.	$ 3.—
TACITA de metal para el jabón, c|u.	$ 0.70
HISOPO para afeitarse, buena clase, c|u.	$ 3.50
JABON en polvo para afeitar, tubo	

SECCION ENCAJES Y BORDADOS

APLICACIONES mallas legítimas hechas a mano:

5x5 en forma de triángulo, c|u.	$ 0.50
5x5 en forma redonda, c|u.	$ 0.50
10x15 en forma triángulo, c|u.	$ 1.60
8x8 en forma cuadrada, c|u.	$ 1.90
15x20 en forma triángular, c|u.	$ 3.90
13x13 en forma cuadrada, c|u.	$ 4.90
18x18 en forma redonda, c|u.	$ 5.90
10x20 en forma ovalada, c|u.	$ 4.50
16x20 en forma ovalada, c|u.	$ 6.50
15x25 en forma ovalada, c|u.	$ 7.20
24x24 en forma redonda, c|u.	$ 9.50
18x32 en forma ovalada, c|u.	$ 9.80
20x28 en forma ovalada, c|u.	$ 9.90

ENCAJES mallas legítimas hechas a mano:

ORILLA ancho, 2 ctms., metro	$ 1.90
ORILLA ancho 3 ctms., metro	$ 2.90
ORILLA ancho 4 ctms., metro	$ 4.20
ORILLA ancho 4 1|2 ctms., met.	$ 5.10
ORILLA ancho 5 ctms., metro	$ 6.90
ORILLA ancho 6 ctms., metro	$ 8.50
RECORTES ancho 1 ctm., metro	$ 1.—
RECORTES ancho 1 1|2 cetms., metro	$ 1.60
RECORTES ancho 3 ctms., metro	$ 2.90
RECORTES ancho 4 ctms., metro	$ 4.90
RECORTES ancho 5 ctms., metro	$ 6.20
RECORTES ancho 6 ctms., metro	$ 8.20
RECORTES ancho 7 ctms., metro	$ 8.70

ENCAJES bolillos legítimos hechos a mano:

ORILLA ancho 1 ctm. metro	$ 1.20
ORILLA ancho 2 ctms., metro	$ 1.40
ORILLA ancho 3 ctms., metro	$ 1.70
ORILLA ancho 5 ctms., metro	$ 2.—
ORILLA ancho 6 ctms., metro	$ 2.20
ORILLA ancho 8 ctms., metro	$ 2.80
ORILLA ancho 10 ctms., metro	$ 4.60
ORILLA ancho 13 ctms., metro	$ 5.50
RECORTE ancho 1 1|2 ctm., metro	$ 1.20
RECORTE ancho 3 cmt.s, metro	$ 1.60
RECORTE ancho 4 ctms., metro	$ 1.90
RECORTE ancho 5 cetms., metro	$ 2.—
RECORTE ancho 6 ctms., metro	$ 2.50
RECORTE ancho 7 ctms., metro	$ 2.70
RECORTE ancho 8 cetms., metro	$ 2.80

ENCAJES valencianas de hilo en en color marfil, especiales para ropa blanca fina y garantizados que resisten al lavado y aplanchado:

ORILLA ancho 3 ctms., la pieza de 4 1|2 metros, pieza	$ 3.80
ORILLA ancho 4 1|2 ctms., la pieza de 4 1|2 metros, pieza	$ 3.90
RECORTES ancho 1 1|2 ctms., la pieza de 4 1|2 mertos, pieza	$ 1.40
RECORTES ancho 2 ctms., la pieza de 4 1|2 metros, pieza	$ 1.60
RECORTES 2 1|2 ctms., la pieza de 4 1|2 metros, pieza	$ 2.—

TIRAS bordadas en rico madapolan en gasas:

ORILLA ancho 4 ctms., la pieza de 4 1|2 metros, pieza	$ 3.50
ORILLA ancho 6 ctms., la pieza de 4 1|2 metros, pieza	$ 3.70
ORILLA ancho 8 ctms., la pieza de 4 1|2 metros, pieza	$ 4.50
ORILLA ancho 10 ctms., la pieza de 4 1|2 metros, pieza	$ 5.50
ORILLA ancho 15 ctms., la pieza de 4 1|2 metros, pieza	$ 10.—
RECORTES ancho 2 ctms., la pieza de 4 1|2 metros, pieza	$ 3.00
RECORTES ancho 2 1|2 ctms., la pieza de 4 1|2 metros, pieza	$ 3.50
RECORTES ancho 3 1|2 ctms., la pieza de 4 1|2 metros, pieza	$ 5.—

BORDADOS anchos especiales para vestidos de niñitas y combinaciones en madapolan y gasa:

BORDADO ancho 20 ctms., metro	$ 3.40
BORDADO ancho 30 ctms., metro	$ 5.50
BORDADO ancho 85 ctms., metro	$ 8.50

ENCAJES imitación malla de hilo, especiales para estores y cortinas:

ORILLAS ancho 5 ctms., el metro	$ 1.20
ORILLA ancho 10 ctms., el metro	$ 1.80
ORILLA ancho 15 ctms., el metro	$ 2.60
ORILLA ancho 23 ctms., el metro	$ 3.90
RECORTE ancho 5 ctms., el metro	$ 1.20
RECORTE ancho 10 ctms., el metro	$ 1.80
APLICACIONES imitación malla de hilo: 10x10 ctms., c|u.	$ 0.50
APLICACIONES imitación malla de hilo: 20x20 ctms., c|u.	$ 0.70
APLICACIONES imitación malla de hilo: 18x24 cetms., c|u.	$ 1.—
APLICACIONES imitación malla de hilo: 20x33 ctms., c|u.	$ 1.50

SECCION FERRETERIA

(Enlozados)

OLLAS negras de 12 a 30 ctms., desde c|u.	$ 7.65
OLLAS azules de 12 a 28 ctms., desde c|u.	$ 6.—
CACEROLAS de 14 a 32 ctms., desde c|u.	$ 8.20
CACEROLAS de 10 a 20 ctms., con mango, desde c|u.	$ 3.65
TETERAS para agua, 1 y 2 piezas, de 12 a 26 ctms., desde c|u.	$ 7.80
TETERAS para té de 1|2, 3|4, 1 y 1 1|2 litro, desde c|u.	$ 9.60
AZUCAREROS de 8 a 11 ctms., desde c|u.	$ 5.40
CAFETERAS para preparar de de 1|2 hasta 2 litros, desde c|u.	$ 9.55
CAFETERAS para servir de 1|2 hasta 2 1|2 litros, desde c|u.	$ 9.60
LECHEROS hamburgueses de 1|2 a 2 litros, desde c|u.	$ 6.60
SERVICIO para té compuesto de 5 piezas, desde c|u.	$ 43.—
PANERAS redondas decoradas, desde c|u.	$ 6.60
AZADERAS de 28 a 32 ctms., desde c|u.	$ 4.40

ALUMINIO ITALIANO

OLLAS "Rápidas" de 12 a 24 ctms., desde c|u.	$ 5.50
CACEROLAS "Rápidas" de 10 a 20 ctms., desde c|u.	$ 5.65
ASADERAS de 28 a 32 ctms., desde	$ 6.60
HERVIDORES leche de 14 a 24 ctms., desde c|u.	$ 9.35
PLATOS para huevos de 16 y 18 ctms., desde c|u.	$ 2.80

VARIOS

ESTUFAS a parafina "Calorifix", c|u.	$ 130.—
ANAFES "Primus" N.o 1 c|u.	$ 32.90
LAMPARAS a carburo, con pantalla porcelana, c|u.	$ 22.—
BOTELLAS de loza y metal para agua caliente, desde c|u.	$ 12.—
CUCHILLOS para cocina de 3, 4, 6, 8, 10 y 12 pulgadas, desde c|u.	$ 0.40
PRENSAS para papas N.os 1 y 2 c|u.	$ 6.—
MAZOS para carne, c|u.	$ 3.80
CUCHARAS, tenedores, cucharitas de aluminio y estaño a precios muy rebajados	
JABONES imitación Sapolio, el pan desde	$ 0.50
CERA para piso, preparada, caoba y natural, tarro desde c|u.	$ 3.—
CAMISAS derechas e invertidas para gas, de $ 1, y	$ 0.90
PAÑERAS de metal y esmaltadas, desde c|u.	$ 6.—

REALIZAMOS un bonito mueble lavatorio de mucha fantasía en	$ 242.90
Porta papel para W. C. c|u.	$ 2.40
CAFETERAS metal muy sólidas, desde c|u.	$ 2.50
ESCOBILLAS para calzado, desde c|u.	$ 1.10
TETERAS metal, buena clase c|u.	$ 8.—
LANA de acero N.o 00 para limpiar aluminio, caja	$ 3.60
CENICEROS de acero martillado, desde c|u.	$ 9.20

SECCION PLAQUEES

JARROS de plaqué para agua, desde c|u.	$ 28.—
CAFETERAS de plaqué para 3 tazas, desde c|u.	$ 40.—
CENTRO de plaqué para mesa, desde c|u.	$ 110.—
VASOS de plaqué para mesa, desde c|u.	$ 7.20
FLORERO con parte de plaqué, desde c|u.	$ 7.60
PORTA servilletas, desde c|u.	$ 4.50
PORTA cubiertos lisos de plaqué, c|u.	$ 1.50
PORTA cubiertos con figuras c|u.	$ 2.50
SERVICIOS de plaqué para té compuesto de 5 piezas, desde c|u.	$ 110.—
BOTELLAS de cristal con parte de plaqué, c|u.	$ 10.—
CENICEROS de bronce y niquelados, c|u.	$ 4.95

SECCION CUCHILLERIA

OFRECEMOS a nuestra distinguida clientela a precios de gran "Réclame": cuchillería compuesta de 12 cuchillos para mesa, con mango metal, 12 cucharas para mesa, 12 tenedores para id., 12 cuchillos para postre, mango metal, 12 cucharas para postre, 12 tenedores para postre, 12 cucharitas para té y 1 cucharón de plaqué para sopa; las 85 piezas en	$ 235.—
ESTA misma cuchillería con cuchillos mango marfilina compuesto de 85 piezas	$ 295.—
CUCHILLOS para mesa, mango metal, desde c|u.	$ 1.20
TENEDORES para mesa metal inalterable, desde c|u.	$ 2.—
CUCHARAS para mesa id. inalterable, desde c|u.	$ 2.—

SECCION CRISTALERIA

COPAS para vino tinto en vidrio blanco, c|u.	$ 0.55
COPAS para vino tinto en vidrio blanco, mejor clase, c|u.	$ 0.70
COPAS para vino tinto grabadas en vidrio blanco, c|u.	$ 1.40
COPAS para vino tinto lisas en vidro blanco, c|u.	$ 1.—
COPAS para vino tinto, cristal cortado, c|u.	$ 1.30
VASOS para vino en vidrio americano, c|u.	$ 1.—
VASOS lisos para aguas, c|u.	$ 1.—
VASOS forma barril para vino c|u.	$ 0.90
VASOS con mango para cerveza, c|u.	$ 2.10
COPAS para Oporto en cristal cortado, c|u.	$ 1.20
JARROS para agua 2 litros, a	$ 3.50
JARROS para agua 1 litro, a	$ 2.—
BOTELLAS para agua 1 litro a $ 1.80; de 2 litros a	$ 2.40
AGUA maniles en vidro grabadas a	$ 3.20
ESPRIMIDORES para limón, a	$ 1.—
ENSALADERAS vidrio Val Sant Lambert, hay desde $ 2.80	$ 9.80
COMPOTERAS vidrio Val Sant Lambert, hay desde $ 7.30 a	$ 12.30
AZUCAREROS vidrio Val Sant Lambert, hay desde	$ 3.60
MANTEQUILLERAS vidrio Sal Lambert, hay desde	$ 4.40
TORTERAS vidrio Val San Lambert, hay desde	$ 10.30
SALEROS vidrio Val San Lambert, hay desde	$ 9.80
LIQUIDAMOS un variado surtido en copas, botellas, jarros para agua, compoteras, dulceras y ensaladeras de cristal Val San Lambert, a precios muy rebajados.	
LIQUIDAMOS servicio con copas en cristal de Baccarat, con las siguientes piezas: 12 copas vino blanco color lacre, 12 copas vino tinto, 12 copas oporto, 12 copas licor, 1 botella para vino, una botella, una quesera, una compotera y cuatro agua manil con platillo; las 68 piezas en	594.—

SECCION LOZA

PLATOS hondos y extendidos de loza inglesa, c|u.	$ 1.30
PLATOS hondos y extendidos de loza inglesa, c|u.	$ 1.50
PLATOS postres extendidos de loza inglesa, c|u.	$ 1.20
PLATOS hondos con filete oro de semi porcelana, c|u.	$ 2.60
PLATOS extendidos filete oro de semi porcelana, c|u.	$ 2.40
PLATOS postre hondos con filete oro porcelana, c|u.	$ 1.40
TAZAS para desayuno de porcelana, c|u.	$ 2.50
TAZAS para desayuno con filete oro semi porcelana c|u.	$ 3.20
TAZAS para café con filete oro porcelana, c|u.	$ 2.70
TAZAS para té con filete oro semi semi porcelana, c|u.	$ 2.20
TAZAS para té losa inglesa, color blancas, c|u.	$ 1.55
TAZAS para té de porcelana con guarda azul c|u.	$ 2.—
TAZAS de té losa inglesa con guarda rosada, c|u.	$ 1.90
ENSALADERAS loza inglesa, desde $ 2.10, c|u.	$ 8.40
BUDINERAS losa inglesa, desde $ 5.30 c|u	$ 8.90
AZAFATES oval y redondos, desde $ 2.40, c|u.	$ 6.10
TASAS calderas blancas, desde $ 0.80, c|u.	$ 1.60
SERVICIO de lavatorio con decorados con 5 piezas, c|u.	$ 85.—
SERVICIO de lavatorio con decorados con 6 piezas, loza inglesa, c|u.	$ 99.—
SERVICIO de mesa con 83 piezas loza Inglesa, c|u.	$ 245.—
SERVICIO de mesa con 83 piezas loza Inglesa, c|u.	$ 256.—
SERVICIO de mesa con 83 piezas losa Inglesa, c|u.	$ 365.—
SERVICIO de mesa con 83 piezas losa porcelana, desde $ 469 a	532.—

ADEMAS ofrecemos un variado sur do en floreros de loza japonesa y fan tasía especial para regalo a pre muy bajos.

CENICEROS de metal desde $ 3.30 a $

SECCION ARTICULOS RELIGIOSOS

IMAGENES surtidas de 10 centímetros a, c|u. $

IMAGENES surtidas de 20 centímetros a $

IMAGENES surtidas de 30 centímetros a $

IMAGENES surtidas de 40 centímetros a $

ROSARIOS negros c|u. $ 0.40, gruesa $

MEDALLAS surtidas c|u. 0.10, gruesa $

ESCAPULARIOS del Carmen y Sagrado Corazón, c|u. $

ESTAMPAS para libros desde $ 9.50 c|u. $

ESTAMPAS para cuadro surtidas, c|. $

ESTAMPAS para cuadro del Sagrado Corazón, c|u. $

ESTAMPAS para cuadro surtidas de 30 centímetros, c|u. $

LIBROS para misa para niños c|u. $

LIBROS para misa, tapa chagrín c|u. $

LIBROS del Manual de la Pasión, c|u. $

MEDALLONES en bronce, c|u. $

DETENTES para puerta, de aluminio, c|u. $

VELAS para noche c|u. $ 0.30, caja $

NOTA.—Todos los artículos de este departamento puesto en Liquidación no se cambian ni se admiten devoluciones.

SECCION SANITARIOS

LAVATORIOS loza inglesa de 1.ª clase, con una llave y consola de fierro, cada uno $

LAVAPLATOS blancos, a $

BOTAGUAS de fierro fundido enlozado, a $

PISOS plegables de corcho, para baño, desde $

MUEBLES (bidet) laqué, cada uno, a $

PISOS blancos sala de baño, cada uno $

LAMPARAS plegables de níquel, cada una $

SECCION ELECTRICIDAD

AMPOLLETAS pera $

LAMPARITAS para velador, con pie de bronce y pantalla de seda, cada una $

PLAFFONIER con globo cristal cortado, cada uno, desde $

LAMPARAS de colgar, con cuatro luces, de bronce dorado, cada una $

LAMPARAS de colgar, de tres luces, cada una $

LAMPARAS de comedor, con pantalla, cada una $

CACEROLAS eléctricas Degea, cada una $

PLANCHAS eléctricas, con pie, cada una, desde $

ANAFES eléctricos niquelados, cada uno $

SECCION RADIO

Acabamos de recibir un surtido completo de receptores últimos modelos, que ofrecemos a precios excepcionalmente bajos

PILAS de 1 1|2 Watts, cada una $

FONOS dobles, cada uno, a $

RADIADORES eléctricos nuevo modelo, muy económicos, cada uno, desde $

Sección ABARROTES

DURANTE ESTA GRANDIOSA SEMANA DE BARATURA, TENDREMOS EN ESTA SECCION, A PRECIOS JAMAS VISTOS, TODA CLASE DE ARTICULOS DE PRIMERA NECESIDAD, Y RECOMENDAMOS CON ABSOLUTA CONFIANZA A LAS DUEÑAS DE CASA EN ESPECIAL, DE VISITAR ESTA SECCION, DONDE ENCONTRARAN LA OPORTUNIDAD PARA PROVEERSE A PRECIOS INFIMOS DE ARTICULOS ESCOGIDOS, COMO SER: ARROCES, CAFES, FIDEOS, TALLARINES, SEMOLA, MANTECA, GRASA, TE, Etc.; EN CONSERVAS DE TODAS CLASES, COMO TAMBIEN EN LICORES NACIONALES E IMPORTADOS. TODO EN VENTA DESDE EL LUNES A PRECIOS MENOS DEL COSTO. VER PARA CREER. NO SE TRATA DE RECLAME.

SECCION DROGAS

BOLSAS para agua caliente, de dos litros, cada una $

IRRIGADORES de fierro enlozado, importados, de 1 litro, cada uno $

IRRIGADORES de fierro enlozado, importados, de 2 litros, cada uno $

IRRIGADORES de vidrio, importados, de 2 litros, cada uno $

MEDIDAS de vidrio, de 500 gramos, cada una $

MEDIDAS de vidrio, de 1,000 gramos, cada una $

MEDIDAS de vidrio, de 250 gramos, cada una $

MEDIDAS de porcelana, de 250 gramos, cada una $

MEDIDAS de porcelana, de 500 gramos, cada una $

MEDIDAS de porcelana, de 1,000 gramos, cada una $

GOMA para irrigador, de 1.50 mt. largo, cada una $

JUEGOS de cánulas, el juego $

TERMOMETROS, cada uno, desde $

LAMPARAS de alcohol, chicas, cada una $

LAMPARAS de alcohol, grandes, cada una $

SECCION POR MAYOR

Recomendamos visitar esta Sección donde encontrarán a precios especiales un lindo surtido en calzado de todas formas y clases; también un bonito surtido en Catres, Colchones y Sommiers; igualmente, toda clase de artículos de escritorio, a precios marcados especialmente para esta semana de baratura.

NOTA. — Nuestra mercadería en liquidación es de primera calidad y toda revisada antes de ser puesta en venta. Por lo tanto, no deje de aprovechar esta espléndida oportunidad en hacer sus compras, que le ofrecemos en estos días de baratura.

CASA FRATELLI CASTAGNETO -:- Alameda esq. San Martín

Desde el 31 de Mayo Hasta el 5 de Junio

COMPRE
PARA TODO
EL AÑO

6 DIAS EXTRAORDINARIOS DEDICADOS A NUESTRA

GRAN VENTA ANUAL

DE PERFUMERIA, ARTICULOS DE TOCADOR Y GUANTES

A PRECIOS SENSACIONALES

AGUAS de COLONIA

AGUA de Colonia "Lilas y Luxe", especialidad de la Casa, el litro	11.50
AGUA de Colonia "Ambrée", muy perfumada ,el frasco grande $	11.50
AGUA de Colonia "Exquis", calidad extra, el litro $ 6.75; medio, $ 3.90, 1|4 ... . $	2.90
AGUA de Colonia "Gloria", perfume concentrado, el litro. $	15.—
AGUA de Colonia "Gheisa", excepcional, el litro .. .. .. $	9.70
AGUA de Colonia "Luis XV" y "Aux Fleurs", gran oportunidad ... ... $	12.90
AGUA de Colonia "Fausta" "Cappy", el frasco grande, $ 19.90, $ 10.50 y ... ... $	7.20

POLVOS de ARROZ

POLVOS de Arroz, "Exquisita", especialidad de la casa, calidad extra, la caja .. .. $	1.00
POLVOS de Arroz "Sideliz", rosa, blanco, rachel, excepcional, la caja ... ... $	1.20
POLVOS de Arroz "Caprice", perfumes surtidos, diversos colores la caja . ... $	1.90
POLVOS de Arroz "Cappy y Fausta", la caja $ 5.70 y .. .. $	3.40
POLVOS de Arroz "Pour le Theatre", la caja grande .. .. $	7.70
POLVOS de Arroz "Antea", de Roger et Gallet, la caja .. $	5.90

EXTRACTOS

EXTRACTO "Ketty", en estuche, el frasco ... ... $	6.90
PORTA gotas, perfume "Gloria" excepcional ... ... $	1.70
EXTRACTO "Jazmin", perfume muy suave, el frasco .. .. $	8.90
ESENCIA "Gloria", en estuche, muy persistente, el frasco grande ... ... $	17.50
ESENCIA "Chat Noir", el estuche ... ... $	14.50
EXTRACTOS "Coty", perfumes surtidos, el frasco ... ... $	35.—
EXTRACTOS "Houbigant" perfumes surtidos, modelo grande $ 27, P. M. ... ... $	17.90

LOCIONES

LOCION "Nardo", el frasco .. $	4.50
LOCION "Aux Fleurs", el frasco ... ... $	5.90
LOCION "Carísima", el frasco $	5.50
LOCION "Gloria", el frasco . $	11.90

Polvos de Arroz

"Insu Flirt", clase superior, colores surtidos, especialidad de la casa, la caja grande

$ 4.90

LOCION "Houbigant", Coeur de Jeannette, Ideal, mes Delices, el frasco ... ... $	16.50
LOCION "Coty", perfumes surtidos, el frasco . ... $	27.50
LOCION "Roger Gallet", perfumes surtidos, el frasco .. . $	35.—

JABONES

JABON de la Casa, 3 panes por $	1.00
JABON "Exquis", excepcional, la caja de 3 panes ... ... $	2.—
JABON "Harem", el pan.. .. $	0.45
JABON "Normal", perfumes surtidos, el pan grande .. .. $	1.10
JABON "Paludan y Brissol", excepcional, el pan .. .. .. $	1.10
JABON "Colonia", muy buena clase, el pan ... ... $	1.40
JABON "Malta", con benjuí, el pan ... ... $	0.65
JABON "Hiel", el pan ... ... $	0.40
JABON para la barba, en estuche de niquel, ... $	2.75
JABON en polvo, para afeitarse, el tarro ... ... $	1.80
JABON "Pears", glicerina el pan	1.60
JABON "Marseille", el pan de 250 gramos, excepcional .. $	1.20

DENTIFRICOS

AGUA dentífrica "Oxol", calidad extra, el frasco ... ... $	2.25
AGUA dentífrica "Benedictine de Soulac", el frasco ... . $	1.50

Artículos de Tocador

JUEGOS de tocador, medio cristal, 8 piezas, excepcional ... $	29.—
JUEGOS de tocador, medio cristal, 11 piezas, con rociador $	32.—
POLVERAS medio cristal, con tapa niquelada, $ 11.50, $ 6.50 y ... ... $	3.20
POLVERAS medio cristal con tapa niquelada o dorada, $ 13.50 y... ... ... $	12.50
ROCIADORES surtidos precio sin precedentes ... ... $	7.50
ESPEJOS de Celuloide, modelo grande ... ... $	1.70
ESPEJOS con acsesorios para afeitarse, $ 17.50 y ... ... $	11.50
ESCOBILLAS para dientes, profilácticas, $ 3.90 y $ 2; clases finas, $ 1.50 y ... ... $	1.—
ESCOBILLAS para ropa, clase superior, desde $ 7.90 hasta $	1.90
ESCOBILLAS para el pelo $ 7.90, $ 4.90 y ... ... $	3.50
ESCOBILLAS para uñas ... .. $	0.90
GUANTES felpudos para lavarse, clase extra, $ 1.20 y .. .. $	0.80

GUANTES

Para Señoras

GUANTES imitación gamuza, puños fantasía, colores gris, café y blanco, el par ... ... $	3.90
GUANTES imitación gamuza, puños fantasía colores surtidos, el par ... ... $	4.90
GUANTES imitación gamuza, clase superior, puños fantasía, colores de moda, $ 6.80 y .. .. .. $	5.50
GUANTES imitación gamuza, estilos y colores de moda, $ 10.50 y... ... ... $	8.50
GUANTES cabritilla negra, bordado blanco, $ 19.50; colores surtidos, el par ... ... $	16.80
GUANTES cabritilla negra, puños "damier" blanco y lacre, el par $	22.50

Para Caballeros

GUANTES en punto afranelado, colores gris y café, el par .. $	3.80
GUANTES imitación gamuza, muy buena clase, en gris y café el par ... ... $	4.50
GUANTES imitación gamuza, superior, clase gruesa, en gris y café, el par ... ... $	6.50
GUANTES imitación gamuza, interior de lana, en gris, café y negro, el par ... ... $	6.80
GUANTES de la tricot inglés, ribetes de cuero, el par .. .. .. $	8.50
GUANTES de cuero, clase especial, color habano, varios tonos, el par	11.80
GUANTES de cuero clase superior, interior de lana, el par .. .. $	23.50

VEA
NUESTRAS
VIDRIERAS

Casa FRANCESA

Casimires para Sobretodos

Realizamos una gran partida que nuestra distinguida clientela no dejará de aprovechar

CASIMIR importado, lindos dibujos, muy rica clase, el metro, $ 24, $ 20 y	$ 15
CALIDAD SUPERIOR, el metro, $ 46, $ 35 y	$ 28

LOS GRANDES ALMACENES DE

Emilio Delporte y Cía.

BANDERA ESQ. DE ROSAS

APROVECHAD——APROVECHAD

"La Sastrería Ostende"

ROSAS 1201, ESQUINA MORANDE

Avisa al público de Santiago que durante los meses de Junio y Julio pondrá a su disposición el Depósito de Casimires más grande que hay en Chile, donde podrán confeccionar sus ternos a precios bajos, concediéndose también créditos sin recargo de precios.

La Casa cuenta con talleres propios para dar pronto cumplimiento.

CAMISERIA BARCELONA

M. R.

PUENTE 593, ESQUINA SANTO DOMINGO

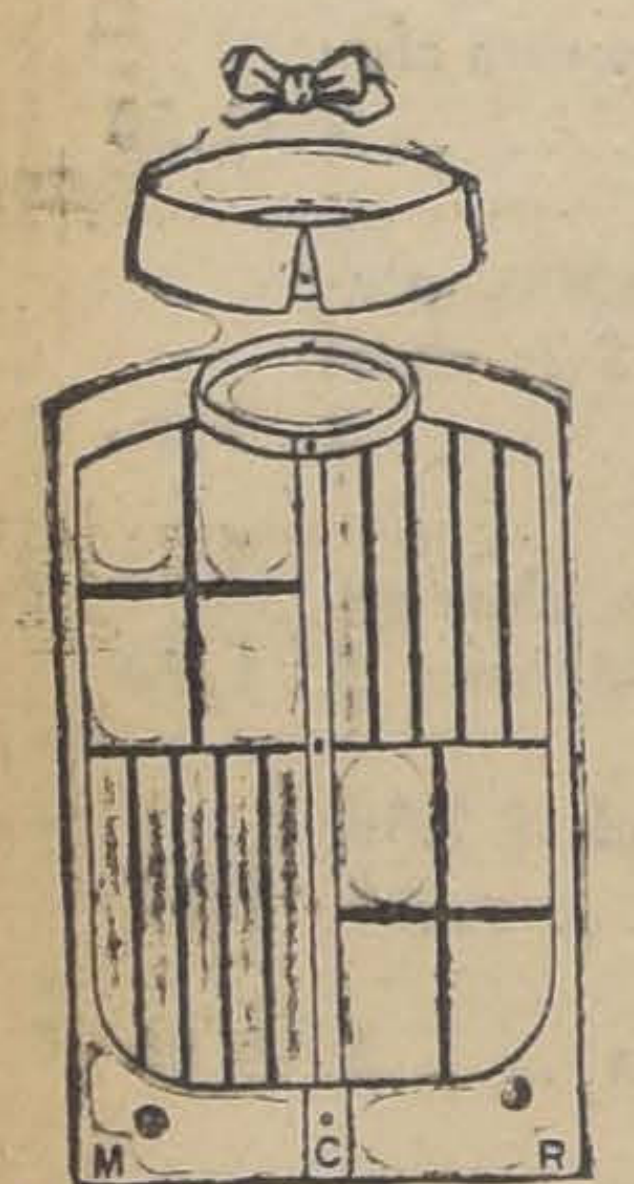

La Primera de Santiago

HEMOS RECIBIDO NUEVAS REMESAS EN ARTICULOS DE INVIERNO PARA SEÑORAS, CABALLEROS Y NIÑOS

JERSEYS de lana con cuello, para caballeros y niños, desde	$	12.00
MEDIAS sport para niños, gran surtido, desde. .	$	5.40
PULL-OVERS de pura lana, desde	$	25.00
JOCKEYS para caballeros y niños, desde	$	4.80
AFRANELADO, camiseta o calzoncillo, desde	$	8.60
PAÑUELOS bordados, lindo surtido en fantasía, cada uno, desde	$	0.50
PARAGUAS cierre automático, desde	$	14.80
AFRANELADO para niño, camiseta o calzoncillo, desde	$	5.40
SUSPENSORES para caballeros y niños, inmenso surtido en todas las clases y formas, desde	$	3.80
CORBATAS. Constantemente exhibimos en nuestras vidrieras las más altas novedades.		
LIGAS, grande y variado surtido recién recibido, en seda y algodón, cada una, desde	$	1.20

SECCION SEÑORAS, SURTIDO COMPLETO DE ROPA BLANCA DE PUNTO, EN ALGODON Y LANA; MEDIAS DE TODAS CLASES Y PERFUMERIA.

SECCION MEDIDA PARA CABALLEROS

Precio Fijo

ESTUFAS

A parafina.	$ 70.00
A Gas, muy económicas	$ 108.00
A Carbón o Leña, desde	$ 50.00

CALIFONTS

a Gas o Leña "IRROMPIBLE", artículo garantido, con patente de privilegio exclusivo. No hay, ni puede haber nada mejor. Son muy prácticos y económicos. No dan humo, no hay peligro de incendios, ni se desueldan.
FABRICAMOS DOS MODELOS A $ 120 y $ 220

BASUREROS

DOBLES REFORZADOS Y SENCILLOS, DESDE $ 8.50 a $ 28

LAVAPLATOS

Todo de acero enlozado, y de fierro galvanizado, varios modelos, desde $ 25.00 a $ 545.00

FORTUÑO & PATRI
AHUMADA 147

TAPICERO

MAESTRO
Se necesita.
AV. IRARRAZAVAL 431

REUMATICOS

Usad "Artrodinlana". Botica Unión Central. Bandera 10.

POMPAS FUNEBRES

EMPRESA ZENTENO
ESTADO 17 | DELICIAS 2584
TEL. 4275 | TEL. 624
ATIENDE DIA Y NOCHE

DEFUNCION

Ha fallecido nuestra estimada hermana, señorita

Ana Luisa Aymerich Toro

Ruego a los que fueron sus amigos y a los nuestros se sirvan acompañar sus restos, hoy a las 10 A. M. al Cementerio General.

El cortejo saldrá desde su domicilio, General Velásquez 15 A.

Su hermana.
ZOILA AYMERICH TORO.—MARCOS CARTER S.

NUNCA

SE LE OFRECERA MEJOR OPORTUNIDAD QUE LA

GRAN LIQUIDACION

QUE EMPEZAREMOS MAÑANA EN

Todas las Secciones

PARA ADQUIRIR BUENAS MERCADERIAS A

Precios muy Rebajados

FRAZADAS

DE ALGODON EGIPCIO DE MUY BUENA CLASE, A

$ 4.50, 5.-, 8.-, 9.-, 10 y 12 pesos

Lanas

PAÑOS buena clase, desde	$ 6.90
SARGAS, gran réclame, desde	$ 6.90
GAMUZAS importadas, desde.	$ 6.90
SARGAS 140 de ancho, desde	$ 10.00
GAMUZAS 140 de ancho, desde	$ 14.80
PAÑOS 150 de ancho, de.	$ 12.80
GAMUZAS, muy rica clase.	$ 18.50
CASIMIRES ingleses, finos.	$ 25.00
PAÑO carpetas 180 ancho.	$ 18.00

Lienzos

CLASE muy buena, desde.	$ 0.90
TOCUYOS lavados, desde	$ 0.90
FRANELAS crudas, desde.	$ 1.60
FRANELAS de color, desde	$ 1.60
MOLETONES colores, de.	$ 2.00
SATINES liquidamos, desde.	$ 1.60
SEDALINAS, regalamos, desde	$ 1.80
MESALINAS finas, desde	$ 2.50
VIYELAS listadas, desde.	$ 2.00

Felpas

GRAN surtido, desde .	$ 35.00
FELPA todo seda, regalo.	$ 90.00
ASTRAKANES finos, desde.	$ 35.00
PELO de Oso riquísimo	$ 27.50
PELO de Camello, extra.	$ 35.00
TERCIOPELOS surtido, desde	$ 5.90
TERCIOPELOS doble ancho.	$ 16.80
PAÑO sedán, extra-fino.	$ 30.00

Fundas

VAINILLADAS, surtido, desde	$ 1.50
SABANAS de buen tocuyo.	$ 5.00
SABANAS de buen lienzo.	$ 5.50
SABANAS de buena crea	$ 7.00
SABANAS crea 1 1|2 plaza	$ 12.50
SABANAS crea, 1 1|2 plaza.	$ 15.00
SABANAS crea, 2 plazas	$ 18.00
CUADRADOS de almohadón.	$ 3.50

IMPORTANTE:-

Realizamos un gran lote de géneros de calidades finas, que valían 25, 30 y 35 pesos.

TODO A 20

pesos, a elegir. Hay Felpas de seda para adornos, Terciopelos, Muflón blanco, Popelinas, Ottomán, Velour, Gamuzas, Casimires, Marrocain, Fantasías,, Cote de Cheval, Ratina, Borlón, Tricot, Gabardinas, Pelo de Oso café.

Tocuyos y Creas

doble ancho, para sábanas, desde 3 pesos.
Damasco de hilo para manteles, a 10 pesos.
Paraguas de seda, muy finos, desde 30 pesos.

TRUEBA VILLA & Cía.

BANDERA 702, ESQUINA DE ROSAS

LANA INGLESA

PARA TEJER A MAQUINA, (PARTIDA), EN PRECIOSOS COLORES DE MODA:

LA MADEJA de 25 gramos.	$ 1.60
EL PAQUETE de 10 madejas.	$ 15.50
EL KILO.	$ 60.00

EL PARAISO

CASA ESPAÑOLA
21 DE MAYO 551-553

Mueblería y Peletería Vienesa

Se liquida en la **MUEBLERIA VIENESA, Delicias 1120,** toda la existencia de pieles, al precio de costo. Hay gran surtido de toda clase de pieles. Venta al contado y con facilidades de pago. Se reciben hechuras y composturas. También se venden muebles con grandes facilidades de pago.

Entrega inmediata - Delicias 1120

E. ZIMEND.

Chauffeurs:

¿ES USTED MECANICO? USE LAS FAMOSAS GORRAS DE CUERO, DE DURACION ETERNA QUE VENDE LA

Fábrica Nacional de Gorras y Sombreros
DELICIAS N.o 2636, frente a LIBERTAD
NO CONFUNDIRLA.

NAHUM ROSENBLIT

Que se cumpla la disposición que fija la jornada de 8 horas

SE PEDIRA EN LA GRAN ASAMBLEA QUE EN EL TEATRO ALHAMBRA CELEBRARA HOY A LAS 9.30 A. M., LA UNION DE EMPLEADOS DE CHILE.— SE DENUNCIARAN LAS VIOLACIONES A LA LEY DE EMPLEADOS PARTICULARES

Como lo hemos anunciado, hoy a las nueve y media de la mañana la Unión de los Empleados de Chile, efectuará en el Teatro Alhambra, ubicado en la calle San Antonio, esquina de Monjitas, su primera asamblea pública, con la que inicia su campaña para ir denunciando las violaciones a la Ley de Empleados Particulares, que a diario cometen los distintos empleadores de la capital.

El Consejo Administrativo local ha venido trabajando con todo entusiasmo y tesón para asegurar el éxito de esta magna asamblea. Al efecto, se han repartido circulares invitación entre los empleados de todo el comercio y se han repartido con profusión miles de volantes.

La Unión de Empleados, junto con denunciar a los empleadores que no cumplen con la ley, tratará por medio de estas asambleas de interesar a todos los empleados de la capital a fin de conseguir sea cumplida de preferencia la disposición que fija la jornada de trabajo en ocho horas, sea respetada. Tratará también de conseguir de los empleadores, señalen un salario mínimo que esté en relación con el actual costo de la vida; que sean repartidas las utilidades obtenidas por los empleadores, en conformidad a la ley y todas aquellas mejoras de carácter inmediato que los empleados vienen reclamando desde hace tiempo.

La asamblea de hoy será presidida por el representante legal, señor Luis Quiroga y hablarán los siguientes oradores:

José Vera, secretario general, sobre "Violaciones a la Ley de Empleados"; Ramón Alzamora, sobre "Vacíos y defectos de la Ley de Empleados"; Carlos Pellegrín, sobre "Dos seguros de muerte para el empleado y ningún derecho a vivir"; y Ramón Fuentes, sobre "Reglamento a la Ley de Empleados Particulares".

El Consejo Administrativo confía que no habrá un sólo empleado que no se interese por mejorar su actual condición económica y de trabajo, concurriendo a prestigiar estas asambleas y a demostrar que toda la clase empleada, se encuentra totalmente unida, en la defensa de sus intereses.

Se encarece la puntualidad en la hora de llegada, por tener que entregar el teatro a hora determinada.

LA MATINEE DE ESTA TARDE A BENEFICIO DE LA SEÑORITA MARTA DIAZ

Esta tarde a las 4, en el salón de actos de la UECH, Bandera N.o 542, se efectuará una gran matinee literario-musical, destinada a acumular fondos en ayuda de la señorita Marta Díaz, activa socia de la Sección Telegrafistas, actualmente enferma.

La Comisión de Fiestas, que ha venido trabajando con todo interés por el éxito de esta matinée, pondrá en escena el hermoso drama titulado "Una limosna, por Dios". Habrá además un interesante acto de variedades a cargo de las señoritas Eglentina e Hilda Sour, Antonio Ruiz y el incomparable Gustavo Silva.

La matinée terminará con un baile social.

Deber de solidaridad de todos los empleados, es cooperar al éxito de esta función, ya que con ella se procura devolver la salud y quizá la vida a una buena compañera.

El valor de las entradas se ha fijado en dos pesos para caballeros y uno para señoritas.

El Reglamento sobre Constitución de Propiedad Austral

HA QUEDADO TRAMITADO

DENTRO DE PLAZO DE UN AÑO DEBERA SOLICITARSE LA ANOTACION DE LOS TITULOS INSCRITOS ANTES DEL 11 DE ENERO DE 1893

Como dijimos oportunamente, ha quedado ayer tramitado el decreto por el cual se reglamenta la Ley sobre Constitución de la Propiedad Austral.

Al tratar este Reglamento de los juicios sobre Tierras Australes, deja establecido que en lo relativo a la competencia, jurisdicción y procedimiento de las Cortes de Apelaciones de Temuco y Valdivia, sobre constitución de la propiedad austral, regirá el derecho común, sin perjuicio de las disposiciones especiales contenidas en el decreto ley N.o 601 y en las demás leyes que reglan la defensa del Fisco. El Consejo de Defensa Fiscal denunciará a la Dirección de Tierras, Colonización e Inmigración, copia íntegra de toda demanda que se inicie contra el Fisco, sobre derecho a tierras australes, a fin de que dicha Dirección proceda a acumular los datos y antecedentes necesarios para la defensa del Fisco. En cuanto a la mensura de las tierras, se establece que el Agrimensor regional deberá hacer la mensura y planificación de las tierras que se litiguen. Si los particulares que litigan con el Fisco desea ntransigir, deberán presentar la solicitud del caso, al Ministerio respectivo.

Los particulares que tengan títulos inscritos antes del 11 de Enero de 1893, respecto a los predios situados al sur del antiguo departamento de Imperial, deberán solicitar la anotación de esos títulos en la Dirección General de Tierras, dentro del plazo de un año, a contar desde la vigencia del decreto-ley N.o 601. Se determina en seguida los requisitos que deberá llenar el solicitante, a saber: fijación de domicilio, ubicación de los terrenos, deslindes y forma y tiempo que los ocupa, llevará copia del recibo del ingreso del impuesto a la renta, primera categoría, correspondiente al precio y al semestre en que se presenta la solicitud expedido por la Tesorería Fiscal del Departamento en que estuvieran situadas les tierras o por la Tesorería Municipal autorizada a cobrar dicho impuesto. Se debe también acompañar un plano de las propiedades firmado por Ingeniero titular de la Universidad de Chile o en el Instituto Agronómico; se podrán aceptar los planos con anterioridad a la vigencia del decreto-ley 601, pero el interesado deberá hacer un depósito de $ 0.50 por hectárea en un Banco a la orden del Director General de Tierras; las personas que tengan terrenos cuya cabida no exceda de 200 hectáreas, podrán acompañar un croquis del suelo. Cumplidos los trámites, la Dirección de Tierras enviará al Ministerio de Colonización, los antecedentes y éste al Consejo de Defensa Fiscal. El Consejo informará sobre los títulos dentro del plazo de tres meses. Si los planos presentados por los particulares resultaren disconformes con la ubicación, cabida y deslindes precisos de los terrenos, se pondrá testimonio del hecho en el acto de mensura y en el plano levantado por ello, Contando el plazo de 2 años desde la vigencia del decreto-ley 601, podrán los particulares solicitar de la Dirección General un certificado que declare definitivamente aceptados los títulos que no hubieren sido impugnados por el Fisco.

En cuanto a los chilenos naturales o nacionalizados que ocupen o cultiven personalmente tierras situadas al sur del límite norte indicado en el artículo 6.o de la ley de 4 de Agosto de 1874, y que no tengan sobre ellos títulos de dominio perfectos, podrán solicitar del Presidente de la República que les otorgue títulos definitivos de propiedad.

En este Reglamento se establece que los particulares que ocupen materialmente un número de hectáreas mayor a aquel a que tendrían derecho, podrán pedir dentro del plazo de un año, contados desde la vigencia del decreto-ley 601, que el Estado les venda directamente tierras que ocupan, hasta la cantidad máxima de 3,00 hectáreas, siempre que ocupe el terreno durante más de 10 años, haya invertido capitales, etc.

Por este Reglamento se deja establecido que las disposiciones de este decreto, no comprenden a los indígenas, a quienes se continuará radicando conforme a las leyes vigentes sobre la materia, ni a los propietarios de predios urbanos dentro de los actuales límites de las ciudades y villas. Los mismos propietarios quedarán obligados a ceder gratuitamente al Fisco los terrenos necesarios para caminos, ferrocarriles o telégrafos, que la autoridad competente determine abrir o establecer.

EN LA ASOCIACION CRISTIANA DE JOVENES

INTERESANTE CONFERENCIA DEL CONOCIDO ESCRITOR Y FUNCIONARIO DEL MINISTERIO DE HIGIENE, SEÑOR DON JORGE GUSTAVO SILVA, HOY A LAS 6.30 P. M.

La disertación que hará esta tarde a las 6 1|2 el destacado publicista y funcionario del Ministerio de Higiene, don Jorge Gustavo Silva, acerca de "La cuestión social y la vida internacional moderna", ha despertado un vivo interés entre los socios y simpatizantes de la Asociación.

La personalidad, tanto periodística como de escritor y funcionario público del señor Silva, es suficientemente conocida y respetada, lo que será un aliciente para los que desean conocer la palabra autorizada sobre tema tan interesante como el que va a tratar el conferencista.

Como siempre, la entrada es libre.

416 SOLICITUDES DE JUBILACION DE EMPLEADOS DE LOS FERROCARRILES

HAN SIDO DESPACHADAS

Han sido numerosas las solicitudes que han sido despachadas, en el curso del presente año, por los diversos Ministerios, solicitudes que han sido tramitadas, a pesar del acuerdo tomado por los señores Ministros, de no dar curso sino a aquellas en que se compruebe tener 40 años de servicios o 60 de edad.

Pero la repartición pública que ha batido el record en este sentido, ha sido sin duda alguna, la Empresa de los Ferrocarriles del Estado, pues en los primeros meses del presente año, se han jubilado empleados de los Ferrocarriles, que suman un total de 416.

Y es de advertir que aún se encuentran en tramitación otras 400 peticiones que significa que en 1926 jubilarán tantos empleados como en 1925, fecha en que este número subió de dos mil.

SE CONSTRUIRA LA POBLACION PUERTO AYSEN

EN EL DEPARTAMENTO DE CASTRO

El Director General de Tierras, Colonización e Inmigración, se dirigió, últimamente, al Ministerio del ramo, haciendo presente que el desarrollo comercial e industrial alcanzado en la región del Aysen, hace imprescindible la creación de una población en ella, que sea centro de todas esas actividades.

El Ministerio de Tierras y Colonización tomando en cuenta esas opiniones y que existen numerosas solicitudes de particulares interesados en adquirir sitios en la población que se proyecta, contribuyendo de esa manera, al adelanto y progreso de esa región, dictó un decreto por el que se ordena la creación de la población de Puerto Aysen.

Esta Población, que estará ubicada en la provincia de Chiloé, departamento de Castro, comuna y subdelegación Aysen, tendrá los siguientes deslindes: Norte, estero Agua Muerta; este, terreno fiscal; sur, camino público que conduce a Puerto Aysen y Coihayque, y poniente, el río Aysen.

VIDA ESTUDIANTIL

FUNDACION DE UN NUEVO CENTRO DE ESTUDIANTES

En la tarde del Domingo último se ha reunido un grupo de señoritas profesoras y estudiantes para echar las bases de un centro cultural y recreativo cuyo fin será el perfeccionamiento espiritual de sus asociadas y la realización de excursiones campestres, a fin de poner a las socias en contacto con la naturaleza.

Después de aprobarse los estatutos y la declaración de principios, se eligió el Directorio, cuya presidenta honoraria será la señorita María Navarrete. La señorita Amira Molsan fué designada miembro honorario de la institución.

El centro lleva por divisa "Pro salvación de la Raza".

SORPRESA

Visite usted la nueva Exposición situada en

BANDERA 684

y no perderá su tiempo, pues, podrá canjear los envases vacíos del

DELICIOSO
TE RATANPURO

y del

ACEITE de OLIVA Monte Carlo

POR LINDOS REGALOS

ACEITE
ESTRELLA
ACEITE DE OLIVA
ESTRELLA
PROP. NACION
PURO DE OLIVA
ES EL MEJOR

Retazos! Retazos!!

Sería ir contra sus intereses, comprar

SEDAS, LANAS o ALGODONES

sin consultar los precios de

Gath & Chaves

que en igualdad de clases, no han tenido, no pueden, ni tendrán rival

¡¡Impóngase de las GRANDES REALIZACIONES que iniciamos mañana!

EN SEDERIAS:

BROCATOS de seda, especiales para forros de pieles y abrigos, doble ancho, el metro.

$ 23.50

VELOUR Chiffon de seda, colores de gran actualidad, especiales para vestidos y salidas de teatro, doble ancho, el metro

$ 44.50

VELOUR Anglais tejido Leopaldo, de gran moda, especial para vestidos, abrigos y adornos, ancho 70 centímetros, el metro,

$ 19.50

ARMOUR Royal de seda, última expresión de la moda, especial para vestidos y combinaciones, doble ancho, el metro

$ 47.50

TERCIOPELO Chiffon de seda negro, lo más indicado para vestidos y capas, doble ancho, el metro

$ 39.50

TERCIOPELO Mousseline de pura seda, no se fabrica mejor, colores de gran actualidad, para vestidos y salidas de teatro, ancho 100 centímetros, el metro

$ 59.50

TERCIOPELO Miroir de seda, calidad finísima, extensa colección de colores de moda, señalado para sombreros y adornos, el metro

$ 19.80

PELUCHES de seda, calidades extras, especial para sombreros, el metro

$ 17.80

EN TEJIDOS:

MOLETON de mucho abrigo, doble frisa, especial para ropa interior, colores blanco, rosa y celeste, clase extra, el metro, $ 3.00 y

$ 2.60

FRANELA inglesa, excelente calidad, bonitos dibujos, especial para batas, blusas, etc., gran surtido de colores, el metro

$ 2.95

CEFIRO escocés, muy buena calidad, gustos y colores variadísimos, tinte firme especial, para delantales, el metro

$ 2.20

HOLANDA de color, especial para delantales, excelente calidad, gran surtido en colores, el metro

$ 2.20

NANSU de color, especial para ropa interior, clase superior, doble ancho, el metro

$ 4.90

VIYELLA, lana tramé de excelente resultado, especial para pyjamas y ropa interior, colores y gustos variados, el metro

$ 7.90

RETAZOS!!
RETAZOS!!

FANTASIAS DE LANA PARA VESTIDOS Y ABRIGOS, TERCIOPELOS DE LANA, CHARMELLA, POPELINA COVER, MOLETONES DE LANA Y DE ALGODON, FRANELAS DE FANTASIAS, VIYELLAS, FORROS, ETC.

¡¡A PRECIOS BAJISIMOS!!

G C Ltd

A PRECIOS IRRISORIOS

un interesante lote de RETAZOS de casimires para hombres y niños

La tragedia ocurrida en uno de los caminos a Puente Alto

Algunos detectives de esta capital, solicitados por la víctima de un odioso crimen, que fué urdido y preparado en uno de los rincones rurales de este departamento, han empezado a trabajar activamente para descubrir el origen de una tragedia que causó una muerte y la destrucción de un auto, lejos de los centros poblados y en un sitio que la maldad de sus autores había escogido con anterioridad.

Se produjo la tragedia con las graves consecuencias que esperaban los protagonistas de ella, pero una de las víctimas se escapó de la horrorosa muerte a que estaba destinado y sólo dejó de existir en ese sitio una persona que lo acompañaba, y que era un pobre diablo a quien se conocía en esa comarca con el apodo de "Chuchurrea".

La preparación del plan puesto en práctica cuidadosamente y la forma cómo realizaron sus deseos de venganza, los autores de la tragedia, están indicando cuánta maldad alberga aún el corazón humano. . .

He aquí cómo nos relató la tragedia de la que fué víctima sobreviviente, José M. Gómez, domiciliado en Los Guindos, Avenida Palermo N.o 164, chauffeur de profesión y dueño de un auto de turismo con el que ganaba el sustento diario y el de sus hijos:

ERA Y ES HOMBRE DE TRABAJO

Gracias a sus ahorros y a la sobriedad de sus costumbres, don José M. Gómez, había logrado reunir una apreciable cantidad de dinero.

Uno de sus mayores deseos era la de independizarse y trabajar por su cuenta, y con este objeto adquirió un auto de turismo para explotarlo bajo su dirección.

Una vez que tuvo en su poder el coche en cuestión, buscó un sitio dónde poder hacerse de clientela aun, que no fuera en Santiago, ni en la comuna de Ñuñoa, donde tenía su residencia.

Quiso su mala suerte y su poca experiencia, de la maldad, de los hombres, conocer un punto dónde podía hacer dinero.

Ese sitio era punta de rieles, término de la Avenida Macul, hoy José Pedro Alessandri.

En ese lugar parte el camino a Lo Cañas, que tiene mucho movimiento y que podía ser explotado convenientemente con su auto.

Y se estableció allí cobrando 60 centavos por cada persona hasta el lugarejo indicado.

LA TRAGEDIA

Y aquí viene lo espantosamente grave. . .

No recuerda Gómez nada más.

Sólo vino a recobrar su reconocimiento cuando se encontró en el fondo de la quebrada sujeto fuertemente al volante e inclinado en el interior del coche que se había detenido en su caída por efectos de un puente.

El coche estaba destrozado.

Y cerca de allí un cadáver.

Con la alarma que es de imaginarse fué a observar el muerto, y se encontró con que era el carnicero...

Del citado "Chuchurrea" sólo estaban los restos.

Dió voces de auxilio y acudieron algunos hombres y varias mujeres, los que le ayudaron a levantar el coche y le prestaron las primeras atenciones.

Se dió en seguida aviso a la policía, llegando algunos guardianes de La Florida.

Y lo aprehendieron como autor de la muerte de "Chuchurrea", lo llevaron a La Florida y en seguida a San Bernardo, donde lo hicieron ingresar a la Cárcel. . .

EN BUSCA DE LOS RESPONSABLES

Ha obtenido a los pocos días mi libertad bajo fianza, termina Gómez.

Mi primera idea fué trasladarme a Santiago, a perseguir la responsabilidad de los carreteleros, a quienes considero los responsables de la espantosa tragedia de que he sido víctima.

Han sido ellos los que han arrojado a "Chuchurrea" al precipicio donde encontró la muerte.

Y en seguida han regresado al auto, y como yo estaba durmiendo, lo lanzaron al abismo. En esta forma se vengaron del desgraciado "Chuchurrea", que le hacía competencia con la carne, y de mi auto, que alejó al público de sus carretelas.

Hay testigos de que cuando los pasajeros se bajaron por el lado del camino, yo quedé sobre el coche durmiendo, y sujeto fuertemente al volante.

Un viejecito de los alrededores y varias mujeres han manifestado que vieron cuando el coche iba de tumbo en tumbo camino barranca abajo.

También vieron que se alejaban apresuradamente del sitio de la desgracia dos sujetos. . .

Y esos sujetos eran los carreteleros de Punta de Rieles. . .

El pobre Gómez, que aún se halla terriblemente afectado por la desgracia, tiene la convicción de que el juez del crimen de San Bernardo y la policía de La Florida, le hagan justicia y para poder reunir los antecedentes necesarios, ha acudido donde algunos detectives de la capital.

—¿Y el auto?

—Despedazado, nos contesta, y a causa de la tragedia ha caído sobre mí y los míos la ruina más completa.

EMPIEZA A DECLINAR LA ESTRELLA DE LOS DELINCUENTES

Una de las pesquisas más interesantes ha sido sin duda alguna el descubrimiento de un delincuente en la persona de un individuo que ocultaba sus delitos bajo la casaca militar.

Albeato Bustos Zúñiga que fué encontrado en calidad de recluta en los Arsenales de Guerra después de haber permanecido en la dotación del Regimiento Maturana, era nada menos que el autor de un considerable robo de joyas a la señora Rafaela Hernández viuda del que fué diputado demócrata don Juan Bautista Martínez.

El robo se efectuó hace algún tiempo y el culpable con el objeto de escapar de la acción de la justicia hizo un viaje al norte a bordo del "América", pero a su regreso cayó en poder de los detectives señores Enrique Márquez, Osvaldo Saavedra y Rodolfo Morales.

Antes de irse a esa región empeñó en Santiago unas cuantas joyas las que fueron recuperadas y e presto corrió la misma suerte en Valparaíso, Coquimbo y Tocopilla.

El culpable confesó del robo fué puesto ayer a disposición de la justicia, con unos cuantos boletos de las joyas empeñadas fuera de Santiago.

Son más de $ 6.000 lo que la señora viuda de Martínez va a recuperar con la prisión de este delincuente que durante algunos meses había logrado ocultarse.

—Otra pesquisa del mayor interés fué la detención de la banda de ladrones que en estos últimos meses estaba haciendo de las suyas en las poblaciones del poniente de la capital.

Fueron muchos los miles de pesos lo que la banda se apoderó en especies y mercaderías en las casas y negocios de las víctimas nombradas.

Pero la actividad desplegada por el señor Lizama y sus hombres permitió no sólo descubrir a los componentes de la banda sino que se recuperó casi la totalidad de las mercaderías y especies sustraídas en cada robo.

La banda que fué puesta a disposición de la justicia ingresó a la cárcel de orden del juez sumariante.

Con la detención de estos delincuentes se ha logrado descubrir varios robos que estaban en el misterio y recuperar lo que se creía irremisiblemente perdido.

HABANOS SELECTOS ¢80
HABANOS XXXX ¢60
Yo Fumo
Reina Victoria

Los niños del carbón

DEBERAN CONCENTRARSE ESTA TARDE EN EL PARQUE COUSIÑO

El Comité Pro Ayuda a los obreros del carbón ha acordado que hoy a las 2 de la tarde se lleve a efecto una concentración de todos los niños y niñitas traídos de la Zona Carbonífera y que se encuentran distribuídos entre los trabajadores y empleados de esta capital.

La concentración se efectuará en la Plaza Ercilla, frente al Parque Cousiño.

Se advierte que esta concentración sólo será suspendida en caso que llueva a la hora señalada para

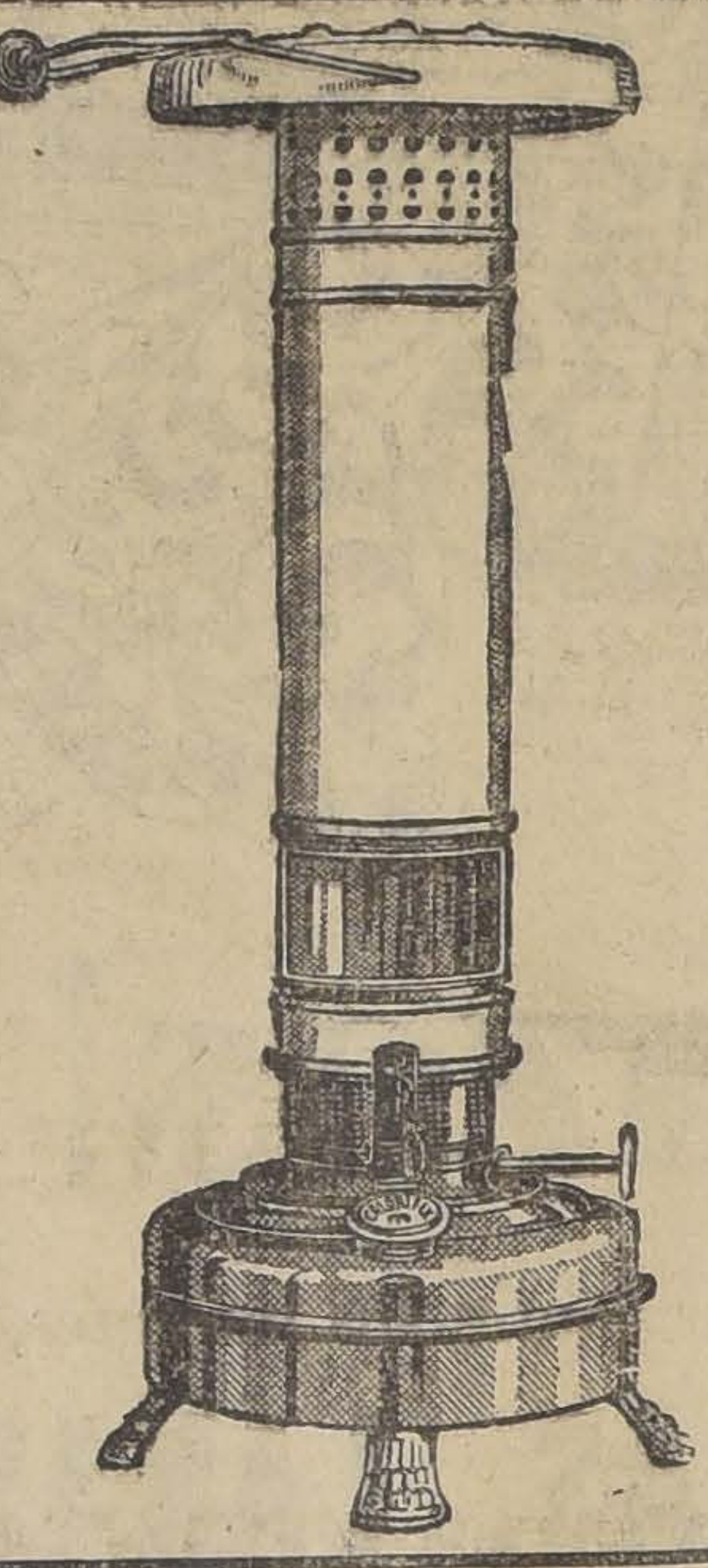

Calorifix

LA MEJOR ESTUFA
A PARAFINA
— NO DA —
OLOR
— NI —
HUMO
MERCERIA
SANTIAGO
COMPAÑIA
ENTRE PLAZA
Y BANDERA

Los arrendatarios eligen hoy sus representantes

ANTE LOS TRIBUNALES DE LA VIVIENDA

Durante el día de hoy se llevará a cabo la elección de los representantes de los arrendatarios ante los Tribunales de la Vivienda, los que, como se recordará, no habían sido designados porque no se hizo la inscripción correspondiente dentro del período legal fijado por el decreto-ley respectivo. El Ministro de Previsión Social, en esta situación, dictó un decreto prorrogando el plazo para hacer esta inscripción y fijando el día de la elección.

Hecha ya la inscripción necesaria, elegidos por los organismos de arrendatarios, los candidatos a representantes, y dispuestas ya todas las medidas del caso por el Intendente de la provincia para asegurar la corrección del acto, en el curso del día de hoy se realizará esta elección, debiendo los electores sufragar en los locales de la 9.a, 7.a, 6.a y 4.a comisarías de la Policía de esta capital.

Actuarán como representantes del Intendente de la provincia, con el fin de fiscalizar el acto electoral, los señores:

En el primer Tribunal, don Agustín Mossó,

En el segundo Tribunal, don Carlos Larraín de Castro,

En el tercer Tribunal, don Washington Espejo; y

En el cuarto Tribunal, don Enrique Guzmán.

Los receptores de Mayor Cuantía que asistirán como secretarios de las Comisiones que recibirán las votaciones, son los siguientes:

Primer Tribunal, don Roboam Pacheco.

Segundo Tribunal, don Adolfo Page.

Tercer Tribunal, don Roberto norato; y

Cuarto Tribunal, don Raúl Ar dondo,

Por su parte, los arrendata dependientes de la Junta Ele Nacional, ratificarán la elección sus candidatos hoy a las 9 A. M. en asambleas públicas celebradas diversos teatros. En seguida, currirán a las comisarías a gar.

Por otra parte, los compo del Frente Unico de Arendata han ultimado también sus prepa tivos y se aprestan para votar por el señor Tomás Badilla.

Nos pidne encarecer a los arren datarios de los sectores 2.o, 4.o, y 14.o, que deben propender al triun fo de este candidato, que es el cial de la organización.

REUNIONES SOCIALES

Sociedad de S. M. Bernardo O'Higgins.—Andrés Bello 457.—Junta general, hoy a las 10 1|2 A. M. Se tratará sobre la renuncia del directorio, y la unificación con otras sociedades.

Sociedad Unión de Dueños de Talleres de Calzado.—Castro 589.— Junta general, a las 10 1|2 A. M. Cítase especialmente a los miembros del directorio.

Asociación Central de Autobuses Ford.—Compañía 2855.—Sesión extraordinaria, mañana, a las 9 1|2 P. M.

Sociedad Conmemorativa de los Héroes de la Concepción 1879.—Juárez 777.—Cítase a todos los socios y sobrevivientes de la Guerra del Pacífico, hoy, a las 8 A. M.

Unión Sindical de Confiteros, Pasteleros y Anexos.—Bandera 542.— Junta general el Martes próximo, a las 7 P. M.

Sociedad de Propietarios de Sitios Pagaderos a Plazo.—Sierra Bella 1898.— Reunión general, hoy a las 10 A. M. Cítase a las sociedades de las poblaciones Vista Hermosa, María-Búlnes, Lo Ovalle, Santa Rosa y Monterrey.

Federación de Sastres de Ambos Sexos.—Asamblea general, hoy a las 10 A. M.

Unión General de Obreros Metalúrgicos.—Junta general, hoy, a las 9 A. M.

Sociedad Unión de Peluqueros.—Cítase a la comisión de edificación, hoy a las 6 P. M.

Sociedad Unión de Talabarteros.—Junta de directorio, hoy a las 2 1|2 P. M. Cítase a la comisión de fiestas a la hora de costumbre.

Unión Sindical de Zapateros Autónomos.—Sesión ordinaria, hoy a las 10 A. M.

Sociedad de S. M. Figueroa Alcorta.—Junta general, hoy a las 10 1|2 A. M. Se elegirá secretario y se tratará sobre adquisición de propiedades.

Federación S. de Electricistas.—Bandera 542. —Asamblea general, hoy, a las 10 A. M. El directorio recomienda asistir a las clases de electrotecnia que se llevan a efecto los Martes y Viernes, de 8 a 10 P. M.

Federación Provincial de Sindicatos Blancos. —Sesión extraordinaria de directorio, mañana, a las 7 1|2 P. M.

Junta Central de los Gremios del Rodado.— Reunión para el Lunes, a las 9.30 P. M., para ocuparse del pliego de peticiones.

Centro de Tapiceros.—Junta general, hoy, a las 9 1|2 A. M.

Sociedad Santiago de Zapateros, Hormeros y Cortidores.—Jpnta general extraordinaria, hoy a las 9 1|2 A. M.

Unión Gremial de Elaboradores en Madera.— Se nota gran entusiasmo entre los obreros de barraca y reconstrucción del gremio que efectúa el directorio de la U. G. E. M.

Cita especialmente a los siguientes persona les: el de la Serena, la Mapocho, el Siglo, la San Pedro, la Frontera, la Andes, la Ambos Mundos y la San Diego, para hoy Domingo 30, a las A. M. en Nataniel 1057.

Sindicato de Pintores.—Andrés Bello 447.— Junta general extraordinaria, hoy, a las 10 A. M.

Unión General de Estucadores, Albañiles y Ramos Similares.—Junta general, hoy, a las 9 A. M.

Unión Local de la I. W. W.—Junta general, hoy a las 10 A. M. Se tratará sobre la nueva unión gremial de obreros y empleados. Se recomienda a todos los obreros que asistan al comicio que se llevará a efecto a las 4 P. M. en Delicias al pie de la estatua de San Martín.

Sociedad Unión Andrés Bello.—Puente 756.— Cítase al directorio, hoy, a las 9 A. M.

Junta general el Miércoles, a las 9 P. M. para seguir tratando la unificación con la Sociedad Unión de Artesanos.

Comité Pro-Abolición de la Ley 4054 y del carnet obligatorio.—Nataniel 1057.— Con el fin de llevar adelante la propaganda contra las leyes tadas, este comité y las organizaciones que lo componen, cita a todos los obreros afectados por estas leyes, a una asamblea pública que se verificará en el Teatro Imperial hoy Domingo, a las A. M., con el fin de orientar este movimiento.

Se verifica la unificación de dos instituciones

Ha quedado de hecho sellada la unificación de las instituciones mutualistas La Aurora y La Fraternidad, para lo cual se firmó el acta correspondiente.

Las bases de esta unificación estipula que los socios de La Fraternidad pasen a pertenecer a La Aurora, gozando de los mismos derechos y garantías.

FIESTAS SOCIALES

CAMPEONATO DE BAILE DE CHILE.—El Jueves próximo se iniciará el desarrollo de este torneo nacional, organizado por los profesores de Santiago, y auspiciado por "Los Tiempos".

Participarán en esta competencia aficionados de Santiago, Valparaíso y otras ciudades de importancia del país.

Se llevará a efecto en los amplios salones de la Sociedad de Artesanos "La Unión", local que será profusamente iluminado.

La orquesta Rispoli tendrá a su cargo la ejecución de los bailes y un jurado compuesto por tres miembros de la prensa y los profesores de baile, expedirá los fallos.

Las inscripciones siguen abiertas hasta el Miércoles, en la secretaría, Serrano 181.

FEDERACION SINDICAL DE ELECTRICISTAS DE CHILE —Consejo Relacionador.—El conjunto artístico "Arte y Unión" pondrá en escena el drama social "Lucha a muerte", del actor obrero José Castro S. en la fiesta cultural que se llevará a efecto el Domingo próximo, a las 3 P. M., en el teatro de la Unión Gremial de Obreros Metalúrgicos, Huemul 649.

CENTRO ARTISTICO "ARTURO PRAT".—La comisión de fiestas ha preparado para hoy, de 7 a 12 P. M., una velada artística y un baile familiar. Cítase para hoy, a las 9 P. M. a los directores de escena.

CENTRO RECREATIVO EMPLEADOS PUBLICOS.—San Martín 772.—Se ha preparado para hoy, a las 9 A. M. un baile social. En la tarde habrá una matinée de 3 a 7 P. M.

La comisión de fiestas está citada para hoy, a las 8 P. M.

SINDICATO BLANCO DE FLORISTAS, CARTONAJE Y ANEXOS.—Esta institución celebrará oficialmente su inauguración el 3 de Junio, a las 3 P. M., con una velada literario-musical, en el teatro de la Unión Social Católica, Bandera 657.

CENTRO ANDACOLLO DE LA UNION NACIONAL.—Entusiasmo ha despertado la fiesta artística musical que el centro viene preparando a beneficio de la comisión de fiestas y propaganda. Se llevará a efecto mañana, a las 9 P. M., en el Teatro O'Higgins.

SOCIEDAD S. M. MANUEL RODRIGUEZ.—No habrá baile los Domingos hasta nuevo aviso. Sólo habrá clases los días Jueves.

CENTRO DE ESTUDIOS SOCIALES J. D. GOMEZ ROJAS.— El Domingo 13 de Junio se realizará una velada a beneficio del señor Julio Navarrete C., que se encuentra enfermo. Esta fiesta tendrá lugar en el [illegible] W. W. y actuará el cuadro Lu y Sombra.

SOCIEDAD DE COMERCIANTES DEL MERCADO CENTRAL —Matinée hoy, de 3 a 8 P. M.

SOCIEDAD S. M. LAUTARO.—Hoy, a las 4 1|2 P. M. se dará comienzo a la primera matinée de la temporada en el salón que posee esta institución, Tucapel 407.

CONJUNTO ARTISTICO MAXIMO GORKY.—Hoy, a las 4 P. M. en el salón-teatro de la I. W. W., se efectuará el beneficio a la familia del obrero Manuel Silva, fallecido últimamente.

Se ha preparado un novedoso programa literario-musical a cargo del Conjunto Artístico Máximo Gorky, el que pondrá en escena el drama social "Las Coyundas".

El diputado don Santiago Labarca dará una interesante conferencia sobre un tema de actualidad.

SOCIEDAD UNION DE PELUQUEROS.—La comisión de fiesta de esta institución prepara para hoy dos bailes, uno de 5 a y otro de 8 1|2 a 12 1|2.

Dichas reuniones serán amenizadas por una buena orquesta.

EL BENEFICIO DEL CENTRO CRISTOBAL COLON.—Hoy, a las 3 1|2 P. M. tendrá lugar la velada a beneficio de este Centro mutualista, en el Teatro Carlos Sánchez F., ubicado en San Isidro esquina Coquimbo.

Los socios y dirigentes de este Centro no han escatimado sacrificios para dar realce a esta velada.

CENTRO ARTISTICO ARTURO ALESSANDRI P.—Hoy, a las 9 P. M. se llevará a efecto la velada en honor y beneficio del actor cómico del Conjunto, señor Leopoldo Jara, en el salón-teatro Liga Arrendatarios, Gálvez 1612.

Se ha confeccionado un atrayente programa artístico. Para hoy, a las 9 de la mañana, están citados a ensayo general los socios.

UNION GREMIAL DE FUNDIDORES.—Esta organización llevará a efecto hoy, a las 4 1|2 P. M., en Maipú 830, una matinée a beneficio de sus fondos sociales, contando para esta velada con el concurso del Conjunto Guacolda.

A las 10 1|2 A. M. deberán reunirse en este mismo local los señores Eugenio Sánchez, Raúl Paredes, Juan Corsis y Oscar Al mada.

CENTRO EL DESPERTAR.—Hoy se llevará a efecto la segunda vuelta del campeonato interno de bailes, acto que servirá para elegir los representantes de esta colectividad al gran torneo nacional próximo a realizarse en esta capital.

Tanto la matinée como la reunión social de esta noche serán amenizados por una buena orquesta.

CENTRO RECREATIVO ARTES GRAFICAS.—Eleuterio Ramírez 1357.—Esta noche, de 8 a 12 1|2 P. M., habrá un baile amenizado por una buena orquesta.

El Sábado venidero se efectuará la velada en honor del señor Oscar Huidobro.

CONJUNTO ARTISTICO NUEVA AURORA.—Hoy deberán encontrarse los componentes de este Conjunto Artístico, en los siguientes teatros, en los cuales corresponde actuar.

10 A. M., Teatro Imperial.—Asamblea contra la ley 4054.

3 P. M. Teatro Carlos S. Fontecilla.—Matinée organizada por el Centro Cristóbal Colón.

5 1|2 P. M. Teatro de los Metalúrgicos.—Velada a beneficio de la Unión Industrial del Cuero y Anexos.

9 1|2 P. M.—Velada y baile a beneficio del actor obrero Polo Jara en el Teatro de los Arrendatarios, Gálvez 1612.

CENTRO CULTURAL RECREATIVO LOS TRANVIARIOS.— **Bulnes esq. de Martínez de Rozas.**—Con todo entusiasmo se ha venido preparando una competencia de baile de tango, shimmy y one step, entre los Centros Chile, Estados Unidos, Sandow's Magazine y Tranviarios.

En la última reunión acordaron efectuar la eliminatoria hoy Domingo 30, en una matinée que se llevará a efecto de 5 a 12 P. M.

Los triunfadores de esta competencia serán los que irán a tomar parte en el campeonato de baile de Chile, que se llevará a efecto en los primeros días del próximo mes.

COLISEO DE LOS ARRENDATARIOS.—**Gálvez 1612.**—Hoy, a las 9 P. M. se efectuará en este teatro la velada que se ha venido anunciando, a beneficio del actor cómico obrero, Polo Jara.

Terminará la velada con un baile social.

El Conjunto Artístico Nueva Aurora tendrá a su cargo la parte de variedades.

Vea página Núm. 31

GRAN REALIZACION DE ARTEFACTOS SANITARIOS

MONEDA 855-57 -:- Entre Estado y San Antonio

BAÑOS ingleses de 5½" y 6", completos, cada uno	$ 365.00
BAÑOS Imperio de 5½" y 6", completos, cada uno	$ 370.00
BAÑOS americanos (fabricación nacional), cada uno	$ 110.00
EXCUSADOS blancos con accesorios de bronce y cobre, con asiento, finos, cadena de bronce niquelado, cada uno	$ 99.00
EXCUSADOS amarillos, id., id., cada uno	$ 80.00
LAVATORIOS de loza inglesa 27|19", de 2 llaves, completos, cada uno	$ 135.00
LAVATORIOS 20|16" de una y dos llaves, completos, cada uno	$ 81.00
LLUVIAS de dos llaves, con cortina y ganchos niquelados, cada una	$ 110.00
CALIFONTS automáticos, cada uno	$ 475.00
CALENTADORES a gas, de cobre, cada uno	$ 190.00
CALIFONTS a leña de primera clase, cada uno	$ 130.00
EXCUSADOS silenciosos "Madook", cada uno	$ 235.00
LAVATORIOS de pedestales, tamaño grande, cada uno	$ 240.00
LLUVIAS de cuatro llaves, con champú, cada una	$ 190.00
DESGRASADORES de F. F., cada uno	$ 34.00

BAÑOS Dulton, de 5 y 5½" pies, completos, cada uno, 430 y	$ 440.00
LAVAPLATOS de fierro galvanizado, cada uno	$ 21.00
LAVAPLATOS de fierro enlozado, con taza de 24", cada uno	$ 100.00
ESPEJOS tamaño grande, cada uno	$ 35.00
BOTIQUINES con luna de cristal, cada uno	$ 58.00
PISOS de corchos, cada uno	$ 25.00
REPISAS de cristal, cada una	$ 14.00
PAÑERAS niqueladas, cada una	$ 13.00
PISOS de asiento, cada uno	$ 12.00
JABONERAS combinadas para baño, cada una	$ 7.50
PERCHAS con ganchos de fierro enlozado, cada una	$ 28.00
BOTAGUAS de fierro fundido, enlozado, cada uno	$ 60.00

Termómetros, filtros, pisos de género, mangueras, anafes a gas, tiradores, esponjeras, jaboneras, champús, pendientes, sillas, lavapiés, cabeceras, pesas, felpudos, lluvias combinadas, peineteras, jaboneras líquidas, botellas para agua caliente, portavasos sencillos y combinados, cortinas para lluvias, etc., etc., todos a precios muy rebajados.

INMENSO SURTIDO EN ARTEFACTOS DE LUJO

BAÑOS "Pombrocke" de diferentes tipos
LAVATORIOS de pedestal Standart
BAÑOS de asiento y de pies
BAÑOS de lluvia y de nicho
BAÑOS Serena
BIDETS Madock de distintos tipos y precios
LLUVIAS de cuatro llaves y combinadas
TREINTA Y CINCO tipos de califonts automáticos
TERMOSTAT de diferentes tamaños
EXTENSOS SURTIDOS de calentadores a gas y espíritu
COCINAS ECONOMICAS y a gas, enlozadas

COCINAS a parafina
COCINAS a bugías
EXCUSADOS silenciosos doble sifón (varios tipos)
LAVAPLATOS y lavacopas Standart
ESPEJOS de tres cuerpos para tocador
MESAS de porcelana para tocador con pies niquelados
PENDIENTES con luz solar para sala de baño
ENORME SURTIDO de botiquines
EXTENSOS surtidos de accesorios complementarios, etc., etc.
LAMPARAS eléctricas, artículos para regalo, menaje y cristalería fina

LAS MAS GRANDES REBAJAS DE PRECIOS DEL AÑO

MORELLO & CASTAGNETO
CASILLA 1490

ANUNCIAMOS
A TODO
SANTIAGO
Cliché
Sn. Diego 253

Que Mañana se inicia la más

Gigantesca Liquidación del año

Lea Ud. Precios Arrasadores jamás vistos

MUEBLES finos

PARA DORMITORIO, COMEDOR, SALÓN, ESCRITORIO Y HALL

PERCHERO bastonera estilo americano, muy elegantes, desde ... ... $	75.00
MESITAS para enfermo, esmaltadas blancas, desde ... ... $	65.00
SILLONES MORRIS, muy confortables, con cojines de felpa borlón, desde ..	210.00
PARAGUERA con espejo, muy elegante, desde ... ... $	115.00

NOTA IMPORTANTE:

Encontrándonos en la imposibilidad de poder detallar todos los precios de la infinidad de muebles de nuestra fabricación, rogamos a usted tenga a bien visitar NUESTRA GRAN EXPOSICION DE TODA CLASE DE MUEBLES FINOS de los más modernos y elegantes estilos nuevos, fabricados todos con las más escogidas maderas extranjeras y nacionales, unido al más perfecto acabado y exquisito gusto artístico hace que constituya la mejor y única gran oportunidad para poder adquirir lo mejor que se fabrica en Chile, a precios MUY REBAJADOS

EMBALAJES ESPECIALES PARA PROVINCIAS

TAPICES

BROCATOS, la mejor colección, dibujos, estilos y coloridos de alta novedad. Ancho 130 centímetros, desde el metro.. ... ... $	15.00
FELPAS de fantasía para muebles de lujo, colores de gran moda, recién recibido, ancho 130 centímetros, el metro ... ... $	15.00
GOBELINOS DE HILO, artículo de mucha duración, especial para muebles de diario, lindos colores, inalterables, ancho 130 centímetros, desde el metro.. ... ... $	16.90
POPELINAS inglesas, muy finas listadas y lisas, artículo de gran aceptación para cortinajes, cubre-camas y decorados, preciosos colores de moda, ancho 130 centímetros, desde el metro.. ... ...$	11.90
GLASE DE SEDA, rico artículo para tapiz y cortinados, lindo color azul y fresa, ancho 130 centímetros. Rebaja máxima de día, el metro ... ... $	15.00

CRETONAS FINAS DE DOBLE FAZ, DOBLE ANCHO, PARA TAPIZ Y CORTINAS, PRECIOSOS COLORES DE ULTIMA MODA A $ 6.50 EL METRO

PERGAMOID de la más afamada marca "Farricoid", especial para tapiz y capitas de automóviles, 20 colores preciosos, ancho 130 centímetros, desde el metro ... ... $	10.00
SATINES finos, diversidad de colores, ancho 130 centímetros, desde el metro $	4.80
FLECO-FILE para cortinas, desde el metro ... ... $	0.70
HUINCHAS para muebles, gran surtido colores, desde el metro ... ... $	0.50

CORTINAJES forma Portier, de gran fantasía, con lindas aplicaciones chinescas, novedoso e interesante surtido de colores completa, desde... ... $	95.00
CARPETA para mesa rica, felpa de seda, varias dimensiones, desde. ... .. $	200.—
CORTINAS y stores de punto muy fino, desde cada uno ... ... $	130.00
LANZAS DE BRONCE, muy gruesas, desde.. ... ... $	18.00
ABRAZADERAS de bronce para cortinas, gran surtido, el par, desde .. $	5.00

CATRES

CATRES de bronce inglés, modelo curvado muy sólidos, de una plaza,, desde $	175.00
CATRES de bronce inglés, muy gruesos, de una plaza y plaza y media, a elegir, desde ... ... $	215.00
CATRES de bronce inglés, pilares cuadrados, con preciosa franja y moldura de fantasía, estilo Luis XVI, lo más elegante, que se fabrica, de una plaza y plaza y media, desde ... ... $	430.00
CATRECITOS de bronce inglés, con baranda de resorte, modelo elegante, cómodo y práctico, desde ... . $	275.00
CUNITAS de bronce inglés, pilares cuadrados y redondos, con sommier muy fino, tejido inglés, desde ... . $	275.00
CATRES esmaltados, en negro, blanco, lo más distinguido, sólido y elegantes, surtido en varios anchos, desde .. $	70.00

CATRES ESMALTADOS BLANCOS, REGALO DE LA CASA, A 50 PESOS

CAMAS-PERSA, las más confortables para reposar, con colchonetas adamascada, tejido finísimo y muy reforzado, fabricación de la casa, barnizadas, desde	95.00
CUNITAS esmaltadas, blancas, lindo modelo, con pabellón, desde ... ... $	42.00
COLCHONES finos de lana y algodón, rico cotí damasco listado, en varios anchos, desde ... ... $	65.00
ALMOHADAS y almohadones de lana y algodón, rico satín, varias medidas, desde ... ... $	8.00
COTI DAMASCO, rica clase, preciosos colores, ancho 140 y 160 cmts., desdes el metro ... ... $	5.80
SOMMIERS tejido nacional, muy reforzado y muy práctico, desde ... . $	22.00
CUBRE-SOMMIERS marca "Treff", le evita el deterioro de los colchones y de la ropa de cama. Lo más higiénico. De una plaza y plaza y media, desde ... ... $	18.—
SOMMIERS con patas tejido nacional muy reforzado, lo más práctico para el campo, desde ... ... $	15.00

FRAZADAS

FRAZADAS ESPAÑOLAS de pura lana floreadas y con guarda en lindos colores: rosa, celeste y cáscara, regalo de la casa a $ 38 c|u.

FRAZADAS URUGUAYAS de lana, rico artículo, preciosos colores, desde $ 20 c|u.

FRAZADAS MUY GRUESAS de algodón, de mucho abrigo, desde $ 12 50

FRAZADAS de algodón, muy finas, Réclame de la Casa, desde $ 6 c|u.

ALFOMBRAS

DE UNA SOLA PIEZA, de las más afamadas marcas inglesas Wilten y Axminster, dibujos exclusivos, inmenso surtido en colores y dimensiones, desde $ 255.00

ALFOMBRAS reversibles en preciosos estilos orientales de mucha duración y gran presentación, medida 2 por 3 metros a ... ... $	90.00
ALFOMBRA de tripe de pura lana y de inmejorable resultados, dibujos y colores, muy novedosos, medida 2 1|2 por 3 metros, desde ... ... $	145.00

CAMINOS para escala y galería de pura lana, precioso color oriental, azul y granate con franja, ancho 6 ocmts. regalo de la Casa, el metro ... ... $	9.50
CAMINOS de tripe cortado, de la insuperable caidad Witon para escala y galerías, preciosos colores, ancho 0.70 centímetros y 0.60 ... ... $	17.00
CAMINOS fibra de coco, lo más durable que existe para escala y galerías, lindo color azul y oro, cáscara y granate, varios anchos, el metro desde $	6.80
CAMINOS de linoleum para escala y galerías, artículo de suma duración, varios anchos y colores, el metro desde.. ... ... $	4.80
CAMINOS de brin para escala, rica clase, lavable, franja granate y verde, regalo de la liquidación, el metro. . .$	3.80
PLANCHAS de bronce para escala, medidas 60, 70 y 90 ctms., desde . $	5.00Ca4
das 60, 70 y 90 cmts., desde c|u. $	5.00
VARILLA de bronce para escalas, varios gruesos y anchos, desde c|u. .. $	4.80
LINOLEUMS para piso por metros, ancho ....134, lindos colores, desde el metro $	17.00

PISOS de alfombra para bajada de cama y frente de sofáes ovalados y rectángulares, preciosos dibujos y colores desde ... ... $	14.50
PISOS de felpa de seda de un color, con franja sobre tono, para sofáes y bajada de cama, 10 preciosos colores, desde cada uno ... ... $	80.00
PISOS de doble faz, gran presentación y muy durables, 15 colores lindos, desde, cada uno .. .. $	9.50
PISOS de linoleum para el frente de lavatorio, 10 preciosos colores, cada uno $	3.50
FELPUDOS finos con franja azul, granate y verde, cada uno desde ... . $	8.36

MUEBLERIA PARIS

Santiago: ALAMEDA 1141 -- Valparaiso: CONDELL 42

Casa Muzard

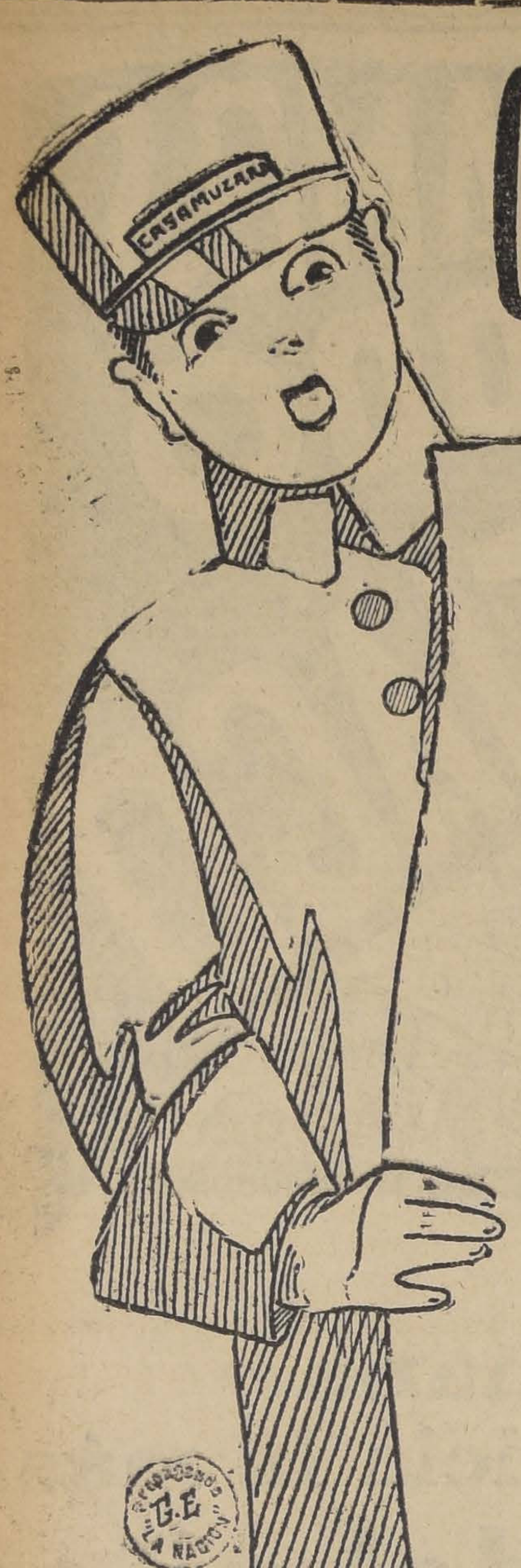

Semana de Ofertas Excepcionales CON FUERTES REBAJAS!

No perderá su tiempo visitándonos

JABON especial para niños, a. . .	$ 0.20
JABON Royal para familias, a. . . .	$ 0.40
POLVOS perfumados surtidos, a. .	$ 1.50
PASTA dentífrica Dr. Pierre, a. .	$ 1.60
ESCOBILLAS para dientes, desde	$ 2.20
PEINETAS para peinarse.	$ 2.90
PEINETAS para la melena, novedad, a.	$ 1.50

Para Niños

CALCOMANIAS, la hoja, desde .	$ 0.20
FIGURAS en relieve para recortar, desde.	$ 0.80
CARTULINAS, construcciones de casas, desde.	$ 0.70
JUGUETES de zinc, sobre ruedas, desde.	$ 0.50
COLECCIONES cartulinas para recortar, desde.	$ 1.50
NOVELAS ilustradas, desde. . . .	$ 1.20
LIBROS de figuras para dar coloridos, desde.	$ 1.40
CAJAS de lápices de colores, desde	$ 0.90
SOBRES para cartas, el paq. de 25	$ 0.90
CAJAS de papel para cartas. . . .	$ 2.60
BLOCKS finos.	$ 2.90

ARTICULOS TEJIDOS PARA NIÑOS Y NIÑITAS CON GRANDES REBAJAS

SECCION TEJIDOS

GENEROS de lana para trajes, desde
$ 11.80
GENEROS de lana para abrigos, desde
$ 24.80
SEDERIAS para trajes, desde
$ 29.80
SEDERIAS para abrigos, desde
$ 39.80
SEDERIAS para forros, desde
$ 7.90

Casa Bercovich

UNICA OPORTUNIDAD POR TODO EL MES DE JUNIO

ENORME REBAJA EN TODOS LOS ARTICULOS, QUE REPRESENTA MAS DE UN 30%

Sobretodos desde $ 150, de casimir inglés, forros de primera clase — Ternos sobre medida de rico casimir netamente inglés, desde $ 230 — Sombreros de fina clase, desde $ 20 — Camisas de popelina y otras, desde $ 22.

APROVECHE ESTA UNICA OCASION

GRANDES FACILIDADES DE PAGO

No confundir: 14 - BANDERA - 14

Gran Remedio Universal

Y PODEROSO DESINFECTANTE

"NITRO-OZONA"

(M. F. R.)

DE LOWE & WEISSFLOG

El único comprobado por medio de la radiografía como radical curador de la tuberculosis (tisis). Cura la tuberculosis de 8 a 9 meses. Gran tónico y estimulante. Seguro en las enfermedades del hígado, riñones, estómago pulmonía, bronquitis, asma, diabetes, reumatismo, epilepsia, hidropesía, anemia, catarro intestinal, desintería, apendicitis, peritonitis, almorranas, fístulas, etc., etc. Las pestes y fiebres en general son vencidas a las pocas horas con repetidos lavados intestinales y tomas. Casi igual tratamiento para las demás enfermedades. Pruebas a la vista. Todo enfermo pida y consulte el "Catecismo Nitro-Ozona". Se remite gratis.

Base: Sales Nitradas y Nitroras del Potasio y del Sodio.

LUIS LOWE
CASILLA 833. — CALLE MERCED 456
Droguería Daube y Cía. y principales boticas.

CHAUFFEURS: Ultima Novedad!

¿ES USTED ECONOMICO? USE LAS FAMOSAS GORRAS DE CUERO, DE DURACION ETERNA QUE VENDE LA

Fábrica Nacional de Gorras y Sombreros

DELICIAS N.o 2636, frente a LIBERTAD

NO CONFUNDIRLA.

NAHUM ROSENBLITT.

REGALAMOS

REGALAMOS TERNOS Y SOBRETODOS

Ternos y Sobretodos de casimires y paños netamente importados, de gran moda, corte elegante. Materiales de primera clase, desde 220 pesos

ENTREGAMOS A 6 MESES PLAZO
EN LA GRAN SASTRERIA
"LA BUENOS AIRES"
RECOLETA 280

Ofrecemos ternos y sobretodos rezagados, desde 120 pesos. Todo es atendido por su dueño: GREGORIO GUINERMAN.

RECOLETA 286

EL BUEN SOMBRERO

denota el buen gusto: use usted sólo SOMBREROS ROSENBLITT, son los mejores y más económicos. —:— NO CONFUNDIRLO

FABRICA NACIONAL DE GORRAS Y SOMBREROS

DELICIAS N.o 2636, FRENTE A LIBERTAD.

NAHUM ROSENBLITT...

BANDERA 741 - BANDERA 741

BANDERA 741 - BANDERA 741 - BANDERA 741

PROVISIONES

Vaya usted al N.o 741 de la calle Bandera, y encontrará el negocio de abarrotes y provisiones en general más conveniente de Santiago.

SUS PRECIOS SON INCOMPETIBLES

Azúcar de pan de 1.a, el kilógramo $ 1.00

CAFE Guayaquil (molido en su presencia), kilo..	$ 5.50
ARROZ Sublime, kilo	$ 1.20
FIDEOS, pura sémola, kilo	$ 1.20
TE DORADO Weir & Scott, kilo	$ 18.00
SALSA de Tomate 4 tarros por	$ 1.00
Té Santa Filomena 1-25, 1-50 . . .	**$ 3.95**
POROTOS nuevos, kilo	$ 0.90
SALMON Chum, tarro	$ 1.60
LECHE Condensada "Lechero", tarro	$ 1.70
SARDINAS Americanas, 500 gr.	$ 1.80
SARDINAS Españolas, 200 gr.	$ 0.95
Té Flor Fina, kg.	**$ 13.00**
ACEITE Olivo (puro), el litro	$ 3.70
VELAS, 6 en paquete, paquete	$ 0.90
JABON Sunlight, paquete	$ 1.20
MERMELADA surtida, tarro	$ 0.80
MERMELADA Rubio, tarro	$ 0.70
Lentejas nuevas, kg.	**$ 0.80**
ARROZ Brillante Italiano, el kilo	$ 1.35
JABON Fortuny, 5 panes, en	$ 1.60
5 paq. galleta Polo Mc. Kay por .	**$ 3.00**
COCOA Raff, el tarro	$ 2.80

TENEMOS EN NUESTRA FIAMBRERIA UN GRAN SURTIDO DE QUESO Y MANTEQUILLA, A PRECIO SIN IGUAL.

QUESO MANTECOSO de 1.a, kilo	$ 6.40
MANTEQUILLA de Osorno, kilo	$ 9.00

FIAMBRES Y CONSERVAS SURTIDOS

Arvejitas nuevas, tarro . . . . . $ 0.70

A LOS COMERCIANTES OFRECEMOS

ARROZ Italiano, quintal	$ 60.00
ARVEJITAS Corrientes, cajón	$ 29.00
TE INDIA Pekoe S., libra	$ 4.80
JABON Vetado, quintal	$ 60.00
POMADAS Nugget, gruesa	$ 70.00
MAIZ, kilógramo	$ 0.32
DURAZNOS nuevos, blancos, cajón	$ 52.00
TE SANTA FILOMENA 1x25 1x50, paquete . .	$ 3.95
TE SANTA FILOMENA, 1 5, paquete	$ 5.50

Galletas Mc. Kay a precio de fábrica

COCOA Y CHOCOLATES DESPOUY A PRECIO DE FABRICA

TE SUPERIOR W. SCOTT, libra	$ 8.00

EMBARCAMOS PARA PROVINCIA, LIBRE DE FLETE Y EMBALAJE.— REPARTO GRATUITO A DOMICILIO, RAPIDO Y BIEN ACONDICIONADO.

Casa BARCHI

SOLIMANO HNOS. Y CIA.
BANDERA 741 —— BANDERA 741
TELEFONO 4009

BANDERA 741 - BANDERA 741 - BANDERA 741

BANDERA 741 - BANDERA 741

MANANA PONDREMOS

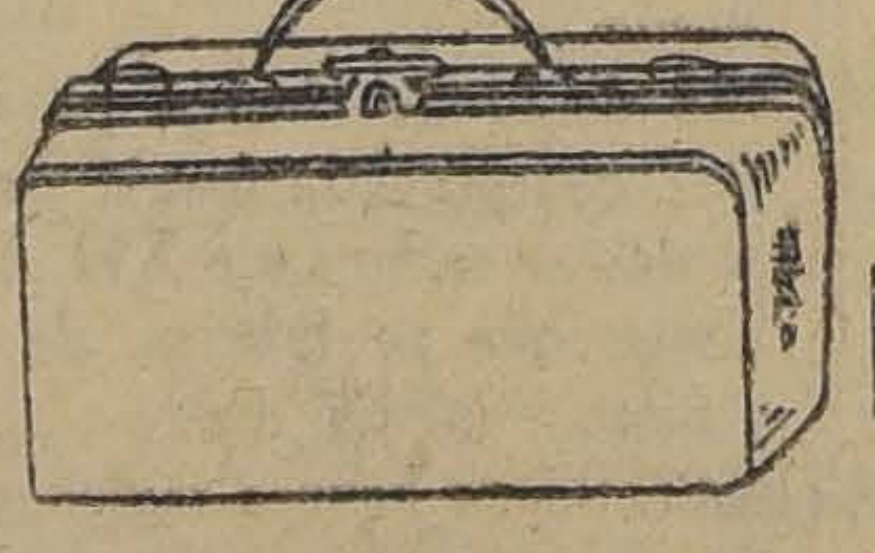

EN REALIZACION, NUEVO SURTIDO DE CARTERAS Y BOLSITAS PARA SEÑORA

MALETAS Y CAJAS, CON 50 o/o DE REBAJA

Maletería "El Faro"

ESTADO 74

FUNDO

Ofrezco en arriendo, 158 cuadras regadas, cerca Estación.
Precio: $ 35,000.

CASILLA 3233

CONTRA
TOSES y CATARROS
BRONQUITIS - LARINGITIS - INFLUENCIA

CATRAMINA BERTELLI

(PILDORAS - PASTILLAS - JARABE)
De venta en todas las boticas del mundo

Catramina Bertelli (M. R.)
Fórmula: Aceite alquitrán, Eucaliptus, Ipecaquana,
Santiago: Fratelli Castagneto, León Arensbug.
MONTI Y CIA. —— ESTADO 110

Santiago v. Carioca por la Copa "Chile"

A estos dos clubs les corresponde desarrollar el programa de la cancha N.o 1 del Estadio Policial, quienes enfrentarán por la Copa Chile, uno de los trofeos más valiosos de los que otorga la Asociación Santiago.

Descontada la importancia deportiva que este lance reviste, queda en pie la situación que habrá de producirse según sea su resultado. Ambos marchan en primera línea, teniendo, por consiguiente, justa razón para aspirar el honroso título de campeón.

Como preliminar actuarán los segundos equipos, lance que corresponde a la Copa Julio Pardo. Por la mañana, a las 9.30 y 10.45 P. M. se medirán los cuartos y terceros elencos, respectivamente, de ambas instituciones.

Entre ferroviarios

MAESTRANZA ATLETICO F. C. I v. MAESTRANZA DE SAN BERNARDO

Hoy se enfrentarán estos dos conjuntos a las 3 P. M. en la cancha que posee el Maestranza Atlético al final de la Avenida Exposición, en competencia por once artísticas medallas de plata.

El preliminar estará a cargo de los seleccionados de los talleres de herrería y coches de la Maestranza de Santiago.

Se cita a los jugadores del Maestranza Atlético I, señores Enrique Romero, Eduardo Guerra y Segundo Atenas, para hoy a las 2 P. M. en la cancha; deben llevar equipo.

En el Estadio Santa Laura se verificará hoy el homenaje a la Argentina

EL SOL DE MAYO Y EL UNION DEPORTIVA ESPAÑOLA SE MEDIRAN, A LAS 3.30 P. M., EN DISPUTA DEL TROFEO G. SOMERVILLE.

EL MAGALLANES Y EL GIMNASTICO TENDRAN A SU CARGO EL PRELIMINAR EN COMPETENCIA DE LA COPA CANTABRIA

PRESENCIARAN EL TORNEO EL EMBAJADOR ARGENTINO Y EL MINISTRO DE ESPAÑA

El programa que habrá de verificarse en la tarde de hoy en el Estadio Santa Laura tiene todos los aspectos de un acontecimiento deportivo y social. En efecto, descontando el principal móvil que lo origina, cual es rendir tributo de admiración y simpatías a un país hermano, queda en pié el acto footballístico, que, por la calidad de los interventores, está llamado a tener resonancia.

Los nombres de los clubs Magallanes y Gimnástico corren paralelos con la historia del football metropolitano y ello se explica si recordamos que ambas instituciones han forjado a muchos de los más dignos exponentes nacionales en el arte del viril deporte. Han pasado los años y al evocar sus proezas, los encontramos tan capacitados como en sus mejores tiempos.

Respecto al match de fondo entre el Unión Deportiva Española y el Sol de Mayo, téndrá fases interesantes, en donde, junto al afecto inconfundible que cada jugador sabe poner al servicio de sus respectivos colores, se verá una vez más la aplicación de métodos científicos de juego.

La situación de los contendores es diversa. Así, mientras el once de Legarreta tratará de vindicarse de los contrastes sufridos últimamente, el Sol de Mayo procurará afianzar el prestigio que día a día va escalonando con sorprendente rapidez.

En resumen, el simpático acto de hoy en Santa Laura, está llamado a congregar a todo ese público deportivo que aprecia en lo justo la calidad de estos espectáculos, como igualmente a los múltiples aficionados que no cesan de estimular y aplaudir a sus favoritos.

EL PRELIMINAR

Se iniciará la reunión a las 2 P. M., con el partido entre el Magallanes y Gimnástico, donde intervendrán los siguientes cuadros:

Magallanes

Salleres
Ernst, Cassuni
Aravena, Silva, Díaz
Teuché, Molina, Ortega
Godoy Riquelme

O

Cuevas Hevia
Vargas, Vargas, Aranguiz
Germain, Contreras, Bascuñán
Soto, Gantes
Nelly
Gimnástico

Dirigirá la contienda el árbitro señor Francisco Jiménez.

EL DESFILE

Terminado el preliminar desfilarán los cuatro equipos que intervienen en el homenaje a Argentina, frente a la tribuna oficial, donde estarán situados los distinguidos diplomáticos invitados, el Embajador argentino Excmo. señor Malbrán, el Ministro de España Excmo. señor Bernardo de Almeyda y Herreros y algunos otros miembros del Cuerpo Diplomático residente.

Se arrienda casa
AMOBLADA EN
Nataniel 154
TODO CONFORT.

Posiblemente concurra S. E. el Presidente de la República.

Amenizará la fiesta el Orfeón Juana de Arco.

EL MATCH DE FONDO

A las 3.45 P. M., el árbitro señor Carlos Fanta llamará a los contendores del match de fondo, los que se ubicarán así:

Sol de Mayo

Zúñiga
Moreno, Ulloa
Querci, Schiaffos, Mardones
Espinosa, Escobar, Córdova
Moris Valenzuela

O

Figueroa Sánchez
Mediavilla Legarreta Riera
Villanueva, Sanhueza, Vásquez
Vicuña, Vives
Lapiedra
U. Deportiva Española

Los elencos se han preparado con toda solicitud. Ambos actúan en la Copa Chile de la Asociación Santiago, de manera que el cotejo que harán hoy servirá de pauta para establecer la clasificación que les corresponderá en la temporada oficial.

El Sol de Mayo, en su primer partido por la Copa Chile contra el Green Cross, dió a conocer sus aptitudes venciendo por un subido score. En aquella oportunidad se lucieron entre sus hombres Querci, Schiaffos y Zúñiga, en la defensa, y Morris y Córdova en el ataque. Lo que más llamó la atención fué el estilo caballeroso de juego y la táctica del quinteto ofensivo, muy similar a la que emplea el Colo Colo.

Los españoles han introducido algunas reformas en su cuadro, que estamos ciertos le da mayor eficiencia.

LOCOMOCION

Como de costumbre, cada vez que hay en el Estadio Santa Laura algún programa extraordinario, hoy habrá un servicio especial de autobuses hasta la puerta principal de este campo de juegos.

LOCALIDADES

Los precios de las localidades serán módicos. Galería un peso y tribunas tres pesos.

LOS TROFEOS

En el preliminar se disputará la Copa Cantabria y en el match de fondo el trofeo donado por el señor Guillermo Somerville, primer vice presidente de la Confederación Deportiva de Chile.

CITACIONES

Prat F. C.—Junta general para hoy a las 3 P. M. en el Teatro de la Academia de Humanidades. Recoleta 791, donde se efectuará un beneficio a favor de esta rama deportiva de la Asociación de Ex-Alumnos de la Escuela Normal "Mariano Casanova".

5 de Abril F. C.—Junta general para hoy a las 10 A. M. a los socios de esta institución en el local de su secretaría, Chiloé 1142. a fin de sacar fotografías del Directorio y de sus cuatro equipos adultos.

Círculo Atlético Royal.— Junta general para hoy a las 10 A. M. en Catedral esquina de Chacabuco.

Deben asistir de preferencia los atletas que van a participar en la travesía de Santiago del próximo Domingo.

Eleuterio Ramírez F. C.— Junta general extraordinaria para hoy a las 10 A. M. en el local de costumbre.

Sportivo Leucotón F. C.— Junta general para hoy a las 8 P. M. en primera citación a las 8.30 P. M. en segunda y 9 P. M. en tercera citación en Vicuña Mackenna 229.

Remington F. C. — Junta general para hoy a las 9.30 A. M., en Rosas 1049.

Constitución F. C.—Junta general extraordinaria, para hoy a las 5.30 P. M., en Gálvez 995.

Tabla: Elección de capitanes. nombramiento de delegados, Tesorería y asuntos varios.

Guacolda F. C.—Directorio, para hoy, a las 10.30 A. M., en la secretaría.

Centro Deportivo "Rafael del Canto".— Para hoy a las 2 P. M. en San Ignacio 1010.

BASKET-BALL

EN EL ESTADIO DEL CLUB GATH Y CHAVES

LA ASOCIACION SANTIAGO INICIA HOY SU TEMPORADA OFICIAL

El calendario de la Asociación de Basket Ball de Santiago consulta para hoy, la iniciación de la temporada del presente año, la cual promete resultar muy interesante, dado el gran adelanto que ha experimentado este deporte en la capital, como también por el gran número de adeptos, que ha logrado conseguir en el poco tiempo que se practica.

La Asociación fijó el siguiente calendario:

Letelier I con Brasil I, hora 9.30 A. M., cancha Gath y Chaves, árbitro: señor Sebastián Montes.

Universitarios II con Downey III, hora 10 A. M., árbitro: señor Lampre,

Universitarios I con Downey I, hora 11 A. M., árbitro: señor Pinto.

Director de turno, señor H. Collarte, Apuntadores los señores Lagos, Ulloa y Caro.

Todos estos encuentros prometen resultar muy interesantes, pues a pesar que participarán elementos jóvenes, que se inician solamente ahora en la práctica de este deporte, serán de sumo interés deportivo, dada la caballerosidad de los contendores.

Tendrán oportunidad nuestros aficionados de ver en las lides deportivas a equipos como los Universitarios, Valentín Letelier, Downey y Brasil, todos ellos, dispuestos a conseguir la victoria, que los ha de clasificar como futuros vencedores de sus respectivas series.

LOS ENCUENTROS PARA EL JUEVES 3

Han sido fijados los siguientes:

Letelier I con Downey III, árbitro: señor Maurín, hora 11 A. M.

Letelier II con Franklin II, árbitro: señor Lagos, hora 10 A. M.,

Apuntadores señores Cirer G., Celis. Director de cancha, señor Carrasco.

Todos estos partidos se llevarán a efecto en la cancha del Estadio Policial.

EQUITACION

EL GRAN CONCURSO HIPICO DE HOY

Uno de los acontecimientos deportivos del año lo constituirá el concurso hípico que en la tarde de hoy llevará a efecto en Los Leones el Deutscher Sport Verein.

El programa confeccionado por la comisión y que consta de tres pruebas difíciles, tendrá un desarrollo lucido por las novedades que se le han introducido, como por la participación de oficiales de Ejército y Clubs de Paperchase.

La presencia de Ministros de Estado, diplomáticos, familias y altas personalidades de nuestro mundo social, darán mayor realce a este festival hípico.

En vista de haber 65 jinetes inscritos en las distintas pruebas, se advierte a los señores que tomarán parte que se comenzará el torneo a las 2 P. M.

De 4.30 en adelante se seguirá con un baile en las canchas de tennis, amenizado por la banda del Regimiento Cazadores.

Las pruebas serán las siguientes:

BALNEARIO "EL ALGARROBO"

MAÑANA LUNES 31

es el último día, que nuestra Compañía ha fijado, para cerrar los Registros de compradores de lotes de terrenos en el

BALNEARIO "EL ALGARROBO"

Rogamos a aquellas personas que han enviado cupones, dentro del plazo fijado y que aún no han pasado a elegir su propiedad, lo hagan mañana, quedando abierta las oficinas hasta las

8 de la noche

con tal objeto.

DENTRO DE 60 DIAS, quedará listo el replanteo del Balneario, pudiendo los que deseen tomar posesión del terreno que han elegido.

TITULOS DEFINITIVOS.— Desde el 1.o de Setiembre del corriente año, se empezará a dar título definitivo, libre de gravámenes, a aquellas personas que por lo menos tengan pagados dos años de cuotas, firmando por el saldo documentos, los cuales podrán ser pagados con vales-recibos de "La Nación" o "Los Tiempos", en plazos que se convengan de común acuerdo. Con esta facilidad se podían acoger a los beneficios acordados a la Cooperativa de Edificación. a pagar en pequeñas cuotas.

Cía Nacional de Comercio y Propiedades Ltd.

EL GERENTE.

NO SUFRA FRIO

Con poco dinero podrá subsanar este inconveniente comprando los cueros de Lana de Angora para piso, desde $ 15, en distintos colores.

GILI HERMANOS

CICLISMO

LAS CARRERAS DE HOY EN EL VELODROMO SANTA LAURA

EL PROGRAMA ORGANIZADO POR EL CLUB CICLISTA CHILE

A las dos de la tarde de hoy se dará comienzo al programa que esta institución tiene elaborado.

EL PROGRAMA

1.a Carrera, 2,000 metros, para corredores novicios.

2.a Carrera, 3,200 metros, para corredores tercera categoría.

3.a Carrera, 1|4 de hora individual; para corredores segunda categoría.

Para el efecto del premio, se tomará el primer y segundo puesto en estas tres carreras, y el club que haya obtenido el mayor número de puntos por intermedio de sus corredores, se donará un objeto de valor para la institución que representan.

4.a Carrera, 1,200 metros de velocidad, para primera categoría.

5.a Carrera, 1.200 metros de velocidad, para campeones.

6.a carrera, 2,00 metros para novicios.

7.a Carrera, 4,000 metros, para tercera categoría.

8.a Carrera, 1|4 de hora, para corredores 2.a categoría, detrás de moto.

9.a Carrera, 1 hora, para corredores de primera y campeones detrás de moto.

Para el efecto del premio de estas dos últimas carreras se hará en la misma forma de las tres primeras.

Se ruega especialmente a los miembros del jurado se sirvan estar en la cancha a la una en punto, para no atrasar la organización de las carreras.

Club Ciclista "Los Pirineos"

Desde la Población El Carmen se iniciará la carrera a La Cisterna, que ha organizado este Club para hoy, partiendo los corredores a las 9 A. M.

Una vez terminada la carrera, se festejará a los corredores y se les repartirá los premios a los ganadores.

Reina un animado entusiasmo entre los socios, lo que hace presajiar un completo éxito.

CLUB CICLISTA CENTENARIO. — **Hoy se festeja a Oscar Quinteros.**—A las 5 de la tarde de hoy se verifica el té en honor del socio Oscar Quinteros, en la Confitería Palermo, situada en Compañía esquina Plaza de Armas.

ATLETISMO

CLUB PEDESTRE PIETRO DORANDO. — Hoy de 1.30 a 2 **2 P. M. deben** reunirse en la Estación Mapocho, para dirigirse a la Población Ovalle, los corredores de este club que tomarán parte en el torneo que se efectuará a las 2.30 P. M. en dicha Población.

El señor Genaro Tórtora Hernández

Continúa mejor de la operación a que fué sometido el vice presidente de la Asociación Atlética de Santiago, señor Genaro Tórtora Fernández, que, como se sabe, se encuentra hospitalizado en el Pensionado de San Vicente de Paul, pieza N.o 43.

Durante el d he dal opya

Durante el día de hoy pasará a visitarlo una comisión compuesta por el pro-secretario de la ADA de Chile, señor Guillermo Maldini S., por el presidente de la Asociación Santiago, señor Julio Killian, y por los directores de la misma colectividad señores González y Garnham.

A las Instituciones de Deportes

La RELOJERIA SUIZA, AHUMADA 172 - 174 acaba de recibir un gran surtido de copas y objetos para premios en plaqué muy fino.

VISITEN NUESTRAS VIDRIERAS

EXCURSIONISMO

CINCUENTA Y SEIS EXCURSIONISTAS INTERVENDRAN HOY EN LA MARCHA A PUENTE ALTO

Hoy a las 7 de la mañana se dará la partida de la marcha excursionista a Puente Alto desde Avenida Matta esquina Santa Elena, prueba deportiva organizada por la Federación de Excursionistas y Exploradores de Chile.

LOS CUERPOS QUE INTERVENDRAN

Participarán 56 socios de los Cuerpos Los Pirineos, Jorge Matte, Santiago, Piloto Pardo, Caupolicán y M. de Magallanes, todos los cuales se han sometido a un severo y metódico entrenamiento.

EL JURADO

Se ha designado árbitro general al señor Pablo Arancibia, jueces de partida señores Juan J. Jiménez y Armando Paulsen, jueces de llegada, señores Luis Pezoa G, y P. Aruzúa.

Controlarán además ciclistas a cargo del señor Pedro Mausset.

LOS PREMIOS

Los estímulos para los vencedores han sido solicitados a los señores Pedro Aguirre Cerda, Luis Mandujano Tobar y Luis A. Muñoz.

BOX

HOY HABRA MATINEE EN EL CENTRO BOXERIL "LOS SPORTS"

MIGUEL DIAZ Y JOSE CAJALES, EN LA DE FONDO

Cumpliendo con un acuerdo de los dirigentes de este centro, quincenalmente se llevarán a cabo matinées, con buenos programas boxeriles, cuyos muchachos serán siempre de cartel.

Esta tarde, a las 3 y media, se llevará a cabo la segunda matinée de la temporada, con el concurso de aficionados de los centros Vicente Salazar, Atlético Arturo Prat, Rafael del Canto y algunos particulares. Sus oponentes serán de Los Sports.

Entre los preliminares, se llevará a cabo un match entre los pesos mínimos del Rafael del Canto, Eugenio Suárez y Oscar Ortega, que se disputarán la semi-final por la categoría y sus dirigentes han querido que esta pelea se haga esta tarde en el gimnasio de Los Sports.

Otra de las peleas que llamará la atención es la que harán Enrique Ramírez, particular, de muy buenos antecedentes pugilísticos, y Moisés Machiavello, (El Pequeño Uzabeaga), de Los Sports, que también tiene en su haber hermosas peleas ganadas y en su mayoría ante pencas de mayor peso.

El programa se completará, como decimos, más arriba, con elementos de primera categoría. El aficionado Carlos Rojas hará una academia con un amateur de lucida actuación.

Además, tomarán parte elementos artísticos, tales como Gustavo Silva, Elías Bolognini y varios componentes del Cuadro "Artístico Gutenberg".

El match de fondo lo hará Miguel Díaz y José Cajales.

De un modo especial se invita a los vecinos del barrio. Una buena banda de músicos amenizará el espectáculo.

—Mañana, de cinco adelante, el señor Julio Savelli atenderá a los que deseen medirse con sus alumnos los días 12 y 13 de Junio.

Esta tarde, después de la velada, se llevará a cabo una sesión del directorio, con la asistencia de todos los peleadores, en especial de los que figuran en los campeonatos de la Departamental.

HOY SESIONA LA COMISION DE CAMPEONATOS

A las 10 A. M. de hoy, se cita a la Comisión de Campeonatos de la Asociación Departamental de Box de Santiago, en la Sección Box de este diario.

El objeto de esta reunión es con el fin de confeccionar el calendario definitivo de la competencia, resolver algunos reclamos, sortear los vencedores y nombrar las comisiones para el Lunes en la cuarta rueda que se llevará a efecto en la Federación de Box, Serrano 29.

Se nos encarga recomendar la asistencia a los señores Guillermo Sannes, Armando Carvajal, Pablo Leal, Juan Avila, Marcos Beltrán, Miguel Cáceres, José Araya, José Risopatrón Lira y Carlos Cammas.

Los delegados que deseen imponerse de esta sesión, pueden concurrir a ella.

Todo reclamo deberá hacerse por escrito a nombre del vice-presidente de esta comisión, señor Luis A. Gasc, "La Nación", todos los días.

BENJAMIN MUÑOZ. — Se nos encarga citar para mañana, a las 6.30 en la Federación de Box de Chile, al profesional Benjamín Muñoz.

EL VICENTE SALAZAR ORGANIZA UNA GRAN VELADA

Con un atrayente y novedoso programa, se realizará el Lunes 7 de Junio, una velada artística boxeril, organizada por el Centro Vicente Salazar, en el Teatro O'Higgins, con el fin de reunir los fondos necesarios para la reforma total de su Gimnasio.

Dado el prestigio con que cuenta esta institución, en los círculos pugilísticos, no dudamos que la velada anunciada alcanzará el más franco éxito, pues la colectividad lo tiene bien merecido, ya que su obra en bien del box y la cultura física de sus asociados, es reconocida unánimemente.

Es por esto que al organizar esta velada, han contado los dirigentes de esta institución con las más francas facilidades y en la actualidad ya tienen confeccionado un programa, que será una verdadera novedad para el público del barrio de San Pablo, y los aficionados en general.

Las localidades serán puestas con tiempo en venta, pues se nota un marcado interés por concurrir a este festival.

El match de fondo de la velada, estará a cargo de Jorge Olguín, un muchacho que el último campeonato de Chile de aficionados, fué una de las figuras más destacadas en el peso pluma, y Víctor Gálvez, el campeón de los tranviarios, también muchacho de reconocidos méritos.

Fuera de este número básico del programa, figuran ocho encuentros con decisión más una exhibición del cubano Eladio Herrera.

La parte artística será prestigiada por los nombres de elementos como Rojas Gallardo, Los Gauchos argentinos, Estercita Martínez, Luciano López, Núñez Catelli, Humberto Cáceres y muchos otros.

PARA ARRIENDOS HUDSON y SILVA (Ltda.)
Huérfanos 1243 — Casilla 200

PELETERIA BLANCO ENCALADA
Delicias esq. Dieciocho

¡¡PIELES!!

EN GRAN LIQUIDACION

Desde el MARTES 1.º de JUNIO, liquidaremos todo nuestro enorme Stock de PIELES, a precios jamás vistos en Chile.

Vea usted los detalles en la edición del Martes de este diario.

PELETERIA
Blanco Encalada
DELICIAS ESQ. DIECIOCHO

Hipódromo Chile

LAS CARRERAS DE LA MAÑANA DE HOY.— APRECIACIONES Y PRONOSTICOS

Un programa interesante es el confeccionado por el Hipódromo Chile para la reunión de la mañana de hoy, que se correrá en una pista regular, según informaciones que nos ha dado nuestro corresponsal.

—Se abre el "meet' hípico con el premio Unión sobre 1,200 metros, destinado para 3 años y más no ganadores.

No hay necesidad de decir que el lote es sumamente modesto y por carreras corridas se destaca netamente Mi Vida, que tiene tres honrosas figuraciones consecutivas.

Para escoltarla señalaremos a Voltaire, que al debutar fué buen 2.o de Kepí, y Calabazo que parece ser el menos malo del resto.

—En la 2.a carrera, handicap sobre 900 metros, se ha dado cita un lote de mediocres aptitudes.

Los mejor puestos en el peso son Najerilla, Jettatura, Bellatrixe, Eclicse y Tiburoncito y de ellos preferimos a Eclicse que va en su tiro. Los placées se los dejamos a Najerilla, que se ha visto bien, y Jettatura, que va a entrar a la mayor edad y le queda muy poco para correr.

—También sobre 900 metros es la 3.a carrera, pero el lote es muy superior al de la prueba anterior.

Varios son los que tienen gran chance y nos decidimos por Fuñingue, que llevará la buena monta de Carlos Guerra y viene de sucumbir contra Petite Chose. La defensa de los placées se la encomendamos a Anémona, que está muy corredora, pero se desempeña mal en pistas pesadas, e Itay Tué, que es muy pareja.

—El 4.o lugar en el programa lo ocupa el premio Miramar sobre 1,400 metros, que se presenta muy difícil para pronosticar.

Se nos informa que Los Andes ha revelado grandes progresos en sus trabajos, lo que nada de extraño tiene, ya que sus antecedentes son inmejorables. Es nuestro favorito y para los placées señalaremos a Labrador y L'Epatant.

—De muy difícil pronóstico es el handicap sobre 900 metros en que actuará un selecto lote de "flyers".

Tronador, que acaba de imponerse sobre Naftha y Chalinga en inmejorable estilo, puede muy bien repetir el plato, pues conserva su estado. Nos embarcaremos con el hijo de Londres para ganador, recomendando a Chalinga y Alderney para los placées.

—Canción, cuyo estado es sobresaliente, tiene una nueva ocasión para ganar en los 1,500 metros del premio Olmué. La pupila de Yáñez se ha ganado en corto espacio de tiempo cinco carreras y se ve cada día mejor, así es que creemos que puede repetir, pero sólo la señalaremos para el 2.o puesto, indicando a Peña Blanca para el primero. Lantenac nos gusta para el último placé.

—Se clausura la reunión con el premio Salinas, sobre 1,400 metros, que es una carrera de pronóstico complicado.

No haremos mayores comentarios para decir que nuestros favoritos son Zancajo, Bandmaster y Señora, en el orden indicado.

RESUMEN

1.a carrera: Mi Vida, Voltaire y Calabazo.

2.a carrera: Eclicse, Najerilla y Jettatura.

3.a carrera: Fuñingue, Anémona e Itay Tué.

4.a carrera: Los Andes, Labrador y L'Epatant.

5.a carrera: Tronador, Chalinga y Alderney.

6.a carera: Peña Blanca, Canción y Lantenac.

7.a carrera: Zancajo, Bandmaster y Señora.

Departamento de Librería

3

¡¡FENOMENALES OFERTAS!!

A $ 9.50!

"4 AÑOS BAJO LA MEDIA LUNA"

OBRA escrita por el famoso general venezolano de Nogales Bey, educado desde su infancia en Alemania, oficial superior del Estado Mayor en los Ejércitos de los Imperios Centrales durante la Gran Guerra.

OBRA histórica con impresiones de los diversos frentes de Europa y Asia; valían antes $ 17.00, ahora a 9.50.

A $ 16.50!

COLECCION político-económico mundial de 4 obras lujosamente empastadas, a saber:

"Europa sin paz", por Francisco Nitti, ex-Presidente del Gobierno italiano (obra con el premio Nobel 1922).

"A dónde va Francia. A dónde va Europa", por Joseph Caillaux.

"Historia de la Conflagración Mundial", por el Coronel Evich Otto Volkmann, miembro del Archivo Imperial de la Guerra. Esta obra tiene adjunto 12 mapas de las más grandes batallas de 1914-1918.

"Albert Ballin", Director de la Marina Mercante Alemana: Su vida, su política, su relación con el Kaiser y la guerra, por Bernhard Huldermann; el valor de la colección, antes $ 44.00, ahora a $ 16.50.

Una vez más! A $ 29.50!

COLECCION de 14 volúmenes del teatro clásico español. Las siguientes obras lujosamente encuadernadas:

ZORRILLA.— "Don Juan Tenorio", "El zapatero y el Rey" (2 tomos).

CALDERON DE LA BARCA.— "La vida es sueño", "El alcalde de Zalamea".

TIRSO DE MOLINA.— "El burlador de Sevilla", "Marta la piadosa", "La prudencia en la mujer", "Desde Toledo a Madrid".

LOPE DE VEGA.— "Fuente ovejuna".

MORETO.— "El desdén con el desdén".

ROJAS.— "Entre bobos anda el juego".

MORATIN.— "El sí de las niñas".

ALARCON.— "La verdad sospechosa".

Gath & Chaves Ltd.

AL COMERCIO

COMUNICAMOS A NUESTRA CLIENTELA QUE EL SEÑOR

JUAN E. TECHETO

DESDE FINES DE ABRIL HA DEJADO DE SER NUESTRO VIAJANTE EN LA ZONA LOS ANGELES - PUERTO MONTT

Codina, Guevara y Cía.

ORDEN EXCLUSIVA

Regia Residencia

CALLE DE CASTRO, PRIMERA CUADRA

Habitación y renta, dos casas: una en bajos y otra en altos, independientes.

PROPIEDAD A POCOS METROS DE ALAMEDA, REGIAMENTE TENIDA Y DE TODO CONFORT

PRECIO DE TODA OPORTUNIDAD: $ 190,000

Muy buena renta con relación a su precio. Está tasada por la Caja Hipotecaria en $ 250,000. Comprada en este precio hace cinco años. Tasación de esa misma fecha. Se vende con apuro, por viaje a Europa de su dueño.

MAYORES DATOS:

Miguel Fuenzalida B.

1061 — MONEDA — 1061

NASH

ULTIMAS PERFORMANCES
HIPODROMO CHILE—MAYO

23.—PISTA PESADA

Primera carrera.—1,400 metros 1.o Kepí, 44.2 kilos; 2.o Voltaire, 57; 3.o Marga Marga, 43.7; 4.o Itala, 43.2.

0 Laon, 54.8; 0 Belíísima, 42.

Ganada por seis cuerpos; el tercero, a un cuerpo. Tiempo: 1.32.

Segunda carrera.—1,200 metros. 1.o Idria, 43.5; 2.o Pif, 46.8; 3.o Achao, 56; 4.o Almirita, 46.

0 Istria, 58; 0 Picaronera, 55; 0 Tritón, 54; 0 Peyuco, 51; 0 Kid, 48.7; 0 Anitra, 46.6; 0 Ravachol, 45.3.

Ganada por tres cuerpos; el tercero, a un cuerpo. Tiempo: 1.19.

Tercera carrera.—1,200 metros. 1.o Zain, 46; 2.o Incidencia, 50; 3.o Kerry, 45; 4.o Banderolo, 54.

0 Paramount, 54; 0 Divorciada, 51; 0 Buena Seña, 49; 0 Masaniela, 45.

Ganada por dos cuerpos y medio; el tercero, a un pescuezo. Tiempo: 1.20.

Cuarta carrera.—1,200 metros. 1.o Ellita, 52.3; 2.o Facuo, 43; 3.o Jacobino, [illegible] 4.o Güira, 51.2.

0 Artagnan, 58; 0 [illegible]tria, 49.6.

Ganada por medio cuerpo; el tercero, a tres cuartos de cuerpo. Tiempo: 1.18.

Quinta carrera.—1,200 metros.

—1.o Zancajo, 54; 2.o La Perichole, 47; 3.o Itay Tué, 51; 4.o Palisandra, 49.

0 Predilecta, 60; 0 F[illegible]steo, 55; 0 Cursova, 52.2; Regalada, 55; 0 Cecilita, 50; 0 Kandahar, 49.4; 0 Job, 47; 0 Mochuelo, 47; 0 Carraca, 47.5.

Ganada por dos cuerpos y medio; el tercero, a un pescuezo. Tiempo: 1.16.

Sexta carrera.—2,300 metros. 1.o Mar[illegible]y, 70; 2.o Ferrocarrilero, 68; 3.o Higlander, 68; 4.o Bellorita, 68.

0 Zadorija, 68; 0 Cantinero, 58.

No hubo apuestas mutuas.

Ganada por dos cuerpos; el tercero, a diez cuerpos. Tiempo no se tomó.

Séptima carrera.—1,900 metros.—1.o Peña Blanca, 45.7; 2.o Galloway, 55; 3.o Percala, 56; 4.o Castor, 42.

0 Foch, 45.4; Copa de Oro, 44.2; 0 Cartilla, 42.7.

Ganada por un cuerpo; el tercero, a cuatro cuerpos. Tiempo: 2.4.

Octava carrera.—1,200 metros.—1.o Zan. 52; 2.o Hecatombe, 52; 3.o General Prim, 49.4; 4.o Palinco, 48.7.

0 Mezquita, 49.4; 0 Galeno, 42.4.

Ganada por tres cuerpos: el tercero, a un pescuezo. Tiempo: 1.15.

Chacra de 15 Cuadras

ricos suelos bien regados, carros a la puerta, vendo con facilidades.

Tratar:

HUERFANOS 1273

CEBADA DEL PAIS "CARDA"

De gran rendimiento y resistente al polvillo, y

Cebada Chevalier de 1.a clase:

PARA SEMILLA

Ofrecen:

WAGNER, CHADWICK y Cía.

HUERFANOS 1148

Instituto DENTAL

Establecimiento científico para la curación de Piorrea con clínica quirúrgica, laboratorio de fisioterapia, de autovacuna y radiografía

EDIFICIO ARIZTIA—PISO 7

A LOS 100 MIL PALETOES

21 de MAYO, ESQ. S. PABLO

SOLO POR TRES DIAS

Gran Venta DE

RETAZOS

EN GENEROS DE LANA, MOLETONES Y ALGODONES

Gran realización en diversos artículos de PAQUETERIA

APROVECHE ESTAS GRANDES OPORTUNIDADES

La Casa queda abierta todos los Sábados hasta las 7 P. M.

HIPODROMO CHILE —:— Domingo 30 de Mayo de 1926

1.a CARRERA, A LAS 8.45 A. M. —Premio UNION. — Para 3 años y más no ganadores.— Peso de Reglamento. — Descargo de 1 kilo por carrera perdida en el Hipódromo Chile. — Inscripción: $ 15. — Premio: $ 1,500 al 1.o— Distancia: 1,200 metros.

PREPARADOR	DUEÑO	NOMBRE	PESO	EDAD	SANGRE	PADRE	MADRE	TRAJE DEL JINETE	JINETE PROBABL
E. Emeres	E. Bravo	1 Voltaire	60	4	F	Burgomaster	Bretaña	Café y lacre listado g. lacre	L. H. Huer
P. Boncerio	Agua Verde	2 Becerro	59	5	1/2	Royal Flight	Chilena	Verde nilo m. verde y bl., g. bl.	H. Pérez
D. Galaz	V. Ugarte	3 San Isidro	56	3	1/2	Billy Boy	Chilena	Oro, lacres, negra	H. Guajardo
E. Molina	R. López	4 Ugombo	56	3	1/2	Ugolin	Chilena	Morada, morada, g. oro	E. Molina
P. Rojas	E. Donoso	5 Jack Pot	55	3	F	Last Reason	Empresa	Morada g. acero	A. Villagra
D. Díaz	Alcázar	6 Polenka	55	3	F	Marcosol	Andanza	Acero alam. y g. lacre	A. Garay
F. Peralta	Santa Isabel	7 Mano Negra	55	3	F	L. Reason	Meridiana	Rosado, braz. y g. verde	L. Soto
R. Amaro	I. Valdebenito	8 Mi Vida	54	3	F	Bishop	Azotea	Celeste, adornos neg., g. azul	L. A. Morg
J. Rojas	M. Araya	9 Q. Simpática	52	3	1/2	Ogro	Chilena	Lacre cruz amarilla, g. lacre	R. Allen
A. Guitienne	E. Fleureau	10 Vigésima	50	3	F	Rigo	V. del Mar	Lacre y oro en ruedas, g. oro	G. Valencia
N. Herrera	Meyerling	11 Calabazo	46	3	1/2	Bishop	Chilena	Gris Perla y neg. a cuadros	M. Rojas
A. Luna	E. Amión	12 Toqui	46	3	F	El Tango	Isabela	Negra braz. y g. ofelia	No corre
J. Ramírez	Junquillar	13 Bellísima	45	3	F	Burlesco	Bonitilla	Frutilla, alam. y g. azul	O. Lanzoni

SEGUNDA CARRERA, A LAS 9.15 A. M.— Premio NACIMIENTO. — Handicap.— Para ganadores.— Inscripción: $ 15. — Pre $ 1,500 al 1.o— Distancia: 900 metros.

PREPARADOR	DUEÑO	NOMBRE	PESO	EDAD	SANGRE	PADRE	MADRE	TRAJE DEL JINETE	JINETE PROBABL
L. Benítez	Binador	1 Latoso	58	4	F	Eclair II	Divertida	Terracota, g. azul	M. Muñoz
E. Polanco	E. Polanco	2 Zambombo	57	4	F	Sumbar	Pelusa	Solferino	W. Fuentes
E. Emeres	J. F. Miranda	3 Khiber	54	4	F	G. Stoessel	Amneris	Verde, lunares neg., g. negra	L. H. Huer
J. B. Ramírez	El Manzano	4 Najerilla	54	3	F	Constant	Garza Mora	Tango, anilos y g. verde	J. Guajardo
J. Madrid	La Loma	5 Jettatura	53	5	F	L. Reason	La Nonita	Lacre, faja y g. azul	C. Sagredo
P. P. Cancino	A. Vásquez	6 Byron	52	4	F	Sandridge	Amatista	Blanca, solf., m. bl. solf, g. bl.	L. Bravo
U. Duque	Urbión	7 Clarilla	50	4	F	Constant	Kirkdale	Salmón, m. y g. verdes	A. Jiménez
P. Bagú	F. Castro	8 Bellatrixe	50	3	F	G. Stoessel	Orchata	Verde, café anillos y g. rosaos	R. Sepúlveda
S. Rojas	S. Rojas	9 Eclicse	48	5	F	Billy Boy	Bengala	Blanco y lacre en ruedas, g. bl.	M. Rojas
D. Yáñez	A. del Pedregal	10 Habilosa	48	5	F	Hors Pair	Pompadour	Blanco y guinda por mitad	R. Rice
C. A. Gómez	G. Toro	11 Tiburoncito	47	4	F	Eclair	Miss Lady	Azul, blanco y amarillo list., g. az.	C. Guerra
F. Godoy	U. Verdugo	12 Brizna	41	3	F	Lechuguino	Echantée	Verde estrella y g. rosada	O. Sepúlveda
A. Guerra	L. A. Castro	13 Florito	40	5	7/8	Matador	Florida	Negra m. celeste g. colorada	L. Muñoz

TERCERA CARRERA, A LAS 9.45 A. M.— Premio PALMILLA.— Handicap. — Para ganadores. — Inscripción: $ 15. — Pre $ 1,500 al 1.o— Distancia: 900 metros.

PREPARADOR	DUEÑO	NOMBRE	PESO	EDAD	SANGRE	PADRE	MADRE	TRAJE DEL JINETE	JINETE PROBABL
C. Quezada	Botafogo	1 Artagnan	58	4	F	Mustafá	Allegiance	Verde y blanco listado, g. verde	R. Ubilla
F. Peralta	Temuco	2 Flingot	57	3	F	Le Rapel	Silver Lassie	Azul, cruz oro, g. azul	C. Pombet
R. Ramírez	Lo Ortúzar	3 La Triste	55	3	F	Osboch	Vidalita	Plomo lunares y g. blanca	C. Sagredo
P. P. Cancino	A. Vásquez	4 Anémona	53	5	F	Sandridge	Philadelphia	Blanca f. solf. m. bl. solf. g bl.	L. Bravo
L. A. Ramírez	Don Arturo	5 Y. Mate	53	5	F	Olascoaga	R. de Epsom	Amarillo y cereza listado	No corre
R. Pastene	M. A. Benavent	6 Itay Tué	52	4	F	Panguilemu	Farola	Azul turquesa, oro, blanca	L. Fuentes
J. Pinto	J. Pinto	7 Latria	51	4	F	L. Reason	L. Reason	Azul blanco y verde listado	Talvez no c
E. Romo	E. Romo	8 Cursova	50	4	1/2	J. César	Chilena	Morada, g. guinda	A. Villagra
P. Bagú	A. Gatica	9 Trotzky	49	5	F	Siberien	L'Espinzolée	Blanco, braz. neg., g. blanca	R. Sepúlveda
F. Rojas	F. Villa	10 Fuñingue	48	3	3/4	Rozno	Hougmagandie	Amarillo y lacre list., g. amarilla	C. Guerra
A. Allen	Condal	11 Alessandrina	47	5	A	Sea Blaze	Ainzara	Oro y lacre listado	R. Allen
P. Marchessini	Alexmalva	12 Papirusa	46	4	F	Sumbar	Souci	Lila y negro listado	L. Muñoz
E. Ulloa	E. Ulloa	13 Zain	45	5	31/32	El Tango	M. White	Rosado y lila listado	J. Pinto

CUARTA CARRERA, A LAS 10.15 A. M.— Premio MIRAMAR. —Handicap.— Para ganadores que no hayan ganado más de $ 10,0 o que se rematen por $ 3,000. — Inscripción: $ 20.— Premio: $ 2,000 al 1.o— Distancia: 1,400 metros.

PREPARADOR	DUEÑO	NOMBRE	PESO	EDAD	SANGRE	PADRE	MADRE	TRAJE DEL JINETE	JINETE PROBABL
A. Zúñiga	A. Zúñiga	1 Náutico	60	7	1/2	Siberien	Chilena	Habano, braz gran., g. granate	O. Núñez
Art. Muñoz	República	2 L'Epatant	57	3	F	Brasil	Agnes Robert	Oro, cruz negra, m. oro g. lacre	J. Vergara
C. Morris	C. Riofrío	3 Presidencia	55	4	F	Pirapó	Independencia	Lacre cruz turquesa	C. Pombet
A. Guitienne	H. Fleureau	4 Maravedí	53	5	F	Mago	Orbent	Lacre y oro en ruedas	G. Valencia
D. López	D. López	5 Paramount	53	5	F	Pasteur	Doncella	Lacre, blancas, braz. az., g. azul	M. Rojas
J. Ramírez	Los Andes	6 Los Andes	52	4	F	Bishop	Pimponia	Blanca f. azul m. blanca g. azul	L. A. Morg
E. Polanco	E. Polanco	7 Pilot	51	5	F	Altanero	Prosa	Solferino	W. Fuentes
L. Aravena	J. A. Quintero	9 Tarnopol	51	6	7/8	Turín	Euskara	Verde m. y g. lacre	C. Santelices
L. Benítez	Binador	9 La Cloche	50	3	F	Brasil	E. Ferry	Terracota, g azul	M. Muñoz
R. Pastene	E. Acosta	10 Picaronera	50	5	3/4	Constant	Picarona	Neg. m. neg. bl. y lac., g negra	A. Gutiérrez
D. Sandoval	J. Bories	11 Labrador	49	4	F	L. Reason	Kosima	Verde y plata en r, g plata	L. Muñoz
P. Rojas	F. Romero	12 Vuela Poco	48	5	F	Melbourne	Boheme	Guinda, m blancas, g. ver. esm.	P. Valderrama
P. Rojas	F. Romero	13 Sixpence	46	4	F	Fío	Damsel	Guinda, blancas, verde	R. Sepúlveda
G. de la Cerda	L. Olivares	14 Danaide	46	6	F	S. Andrew	R. Light	Oro y azul en rue., g. azul	Talvez no c
A. Muñoz	A. Muñoz	15 Kepí	45	4	F	Eclair	Minuit	Blanca costura azul g. azul	J. León
H. Baez	J. Fernández	16 Xois	44	6	F	Olascoaga	Anónima	Azul, acero y blanca	C. Rozas

QUINTA CARRERA, A LAS 10.45 A. M.— Premio RANCAGUA.— Handicap. — Para ganadores. — Inscripción: $ 15. — Prem $ 1,500 al 1.o— Distancia: 900 metros.

PREPARADOR	DUEÑO	NOMBRE	PESO	EDAD	SANGRE	PADRE	MADRE	TRAJE DEL JINETE	JINETE PROBABL
R. Pastene	M. A. Benave	1 Chalinga	58	6	55/64	Longshamps	Lleja	Azul turquesa, m. oro g. blanca	J. Vergara
F. Godoy	U. Verdugo	2 Naptha	56	5	F	Julio César	Bencina	Verde estrella rosada	L. A. Morg
F. Peralta	Porvenir	3 Galeno	53	3	F	Hassard	Dundrenan	Oro, mangas y g. azulino	C. Pombet
O. Lazcano	Longchamps	4 Alderney	52	4	F	Alanés	Parterre	Lacre y blanco listado	C. Sagredo
E. Emeres	Beyond	5 Allemby	51	4	7/8	Hasard	Alada	Azul, g. rosada	M. Rojas
L. G. Gómez	L. Fredes	6 Tronador	50	5	1/2	Londres	Chilena	Verde, blancas, verde	C. Guerra
R. Ramírez	R. Ramírez	7 Corita	46	4	1/2	Constant	Chilena	Azul eléc., g. negra	P. Olguín
A. Muñoz	Samo Alto	8 Petite Chose	44	4	F	El Tango	Marionette	Violeta, rojas, negra	R. Sepúlveda
J. Donati	E. Araya	9 Gonesse	43	3	F	Olascoaga	Gonina	Lila, lunares lacres	L. Muñoz

SEXTA CARRERA, A LAS 11.15 A. M.— Premio OLMUE. —Handicap. — Para ganadores que hayan ganado más de $ 10,000.— Inscripción: $ 30.— Premio: $ 3,000 al 1.o— Distancia: 1,500 metros.

PREPARADOR	DUEÑO	NOMBRE	PESO	EDAD	SANGRE	PADRE	MADRE	TRAJE DEL JINETE	JINETE PROBABL
D. Yáñez	E. Subercaseaux	1 Canción	59	5	F	El Tango	Copla	Blanca, pres. plata, g. verde	M. Vera
E. Emeres	C. Olivares	2 Náufrago	59	5	F	Crescendo	Regencia	Colorado obscuro g. gris	L. H. Huer
L. Navarro	Tangolaya	3 Turista	49	6	F	El Tango	Estrella IV	Amarillo, m. gran., g. verde	P. Olguín
C. Morris	C. Riofrío	4 P. Blanca	47	4	F	Pirapó	Merela	Lacre, cruz y g. turquesa	C. Guerra
L. A. Ramírez	Iram	5 Lantenac	45	4	F	Lovelace	La Tapera	Gris perla, braz. y g. verde	L. Muñoz
R. Ramírez	A. León	6 M. Vescera	44	4	F	Burgomaster	Terracotta	Solferino, cuelo y puños y g. neg.	J. Pinto
J. Donati	J. Donati	7 Lacierva	44	6	F	Marcosol	Queen Mary	Rosada y negro en ruedas	M. Rojas
J. Méndez	T. Ruiz	8 Last Gift	42	5	F	Barsac	Orgulosa	Celeste braz. y g. negros	R. Sepúlveda
Art. Muñoz	Palermo	9 Fan Fan	40	4	F	Pibe	Miss Olga	Amarillo, braz. solferino, g. solf.	O. Sepúlveda
A. Guerra	S. Guerra	10 Guernsey	40	6	F	Mustafá	Chela	Rosado, gorra negra	J. Guajardo
J. Ramírez	Naides	11 Naides	40	4	F	Campanazo	Novelesca	Perla, gorra oro	R. Rice
P. Rojas	F. Romero	12 Vuela Poco	40	5	F	Melbourne	Boheme	Guinda, m. blancas, g. verde es.	No corre
J. Madrid	J. Jorquera	13 Madagascar	40	6	F	Burgomaster	Albucema	Bronce, solferinas, bronce	C. Rozas

SEPTIMA CARRERA, A LAS 11.45 A. M.— Premio SALINAS. —Handicap.— Para ganadores que no hayan ganado más de $ 10,0 o que se rematen por $ 3,000. — Inscripción: $ 20.— Premio: $ 2,000 al 1.o— Distancia: 1,400 metros.

PREPARADOR	DUEÑO	NOMBRE	PESO	EDAD	SANGRE	PADRE	MADRE	TRAJE DEL JINETE	JINETE PROBABL
C. Pérez	L. A González	1 Zancajo	58	4	F	Sumbar	Sinfonía	Oro y negro en ruedas	C. Pombet
J. Rojas	J. Rojas	2 One Step	57	5	F	El Tango	Fina Rose	Azul bl. y colorado list., g. azul	C. Santelices
L. Aravena	J. A. Quintero	3 Bandmaster	54	3	F	Olascoaga	Sinfonía	Verde m. y g. lacre	E. Rebolledo
M. Reyes	E. Suárez	4 Señora	54	4	F	Estribor	Sixcrown	Caqui, g. negra	N. Ramírez
H. Pérez	Popeta	5 B. Roja	52	3	F	Ben	Bonet Rouge	Morada, m. y g. blanca	L. Fuentes
D. Galaz	Izarra	6 Morokil	52	4	F	Altanero	Alvy	Blanco estrela verde, g. lacre	P. Silva
D. Fuentes	R. Pizarro	7 Melibea	50	3	F	L. Reason	Oroya	Oro y verde listado	C. Guerra
J. B. Castro	Indígena	8 Quidia	48	4	F	Dominguito	Queen Mai	Morada, g. oro	L. Muñoz
D. Sandoval	G. Anguita	9 Tangolina	47	3	F	El Tango	Isabela	Oro viejo cue. puñ. y g. blancos	R. Ubilla
L. Navarro	Tangolaya	10 Tangolaya	46	3	F	El Tango	Atalaya	Amarilla granates, verde	R. Rice
D. Yáñez	D. Yáñez	11 Mochuelo	44	3	F	G. Stoessel	Olesa	Azul, blancas, blanca	M. Rojas
R. Allen	Condal	12 Intuición	43	5	F	Burlesco	L'Astrée	Oro y lacre listado, g. lacre	

PRONOSTICOS DE ALGUNOS DIARIOS Y REVISTAS PARA LA REUNION DE LA MAÑANA DE HOY EN EL HIPODROMO CHILE

DIARIOS Y REVISTAS	1.a carrera	2.a carrera	3.a carrera	4.a carrera	5.a carrera	6.a carrera	7.a carrera
"La Nación"	Mi Vida Voltaire Calabazo	Eclicse Najerilla Jettatura	Fuñingue Anémona Itay Tué	Los Andes Labrador L'Epatant	Tronador Chalinga Alderney	Peña Blanca Canción Lantenac	Zancajo Bandmaster Señora
"Los Tiempos"	Mi Vida Voltaire Calabazo	Jettatura Eclicse Najerilla	Fuñingue Anémona Itay Tué	Los Andes Labrador L'Epatant	Chalinga Tronador Alderney	Peña Blanca Canción Lantenac	Zancajo Bandmaster Señora
"La Huasca"	Voltaire Mi Vida Calabazo	Bellatrixe Najerilla Zambombo	Anémona Itay Tué Artagnan	L'Epatant Labrador Los Andes	Tronador Naftha Gonesse	Canción Peña Blanca Lantenac	Bandmaster Quidia Zancajo
"EL BRUJO"	Mi Vida Voltaire Polenka	Najerilla Eclicse Clarilla	Itay Tué Fuñingue Zain	Los Andes Kepí Labrador	Tronador Alderney Naptha	Canción Lantenac Peña Blanca	Bandmaster Melibea Zancajo

El clásico «Nicolás Barros Luco», sirve de base a la reunión de hoy en el Club Hípico

EL ENCUENTRO ENTRE LA PAREJA DEL BURLESCO, FRIDA Y FACUNDINA, NO OFRECE MAYOR INTERES. — ENTRE LAS PRUEBAS ORDINARIAS, EL PREMIO "JOU JOU" Y EL "JOLLY FELLOW", SON LOS MAS ATRAYENTES.— APRECIACIONES Y PRONOSTICOS.— PROBABLES MONTAS Y COMPETIDORES. — ULTIMAS PERFORMANCES. — ALGUNAS OPINIONES DE LA PRENSA

Si fuéramos a juzgar por el interés que ofrece la prueba clásica de hoy en nuestro principal hipódromo, sería muy poco el público que concurriría a él, pero ésta falta de atracción del premio base, está suplida por el interés que ofrecen otras carreras ordinarias de la cartilla hípica, tales como los premios Jou Jou y Jolly Fellow.

Son cuatro los rivales que concurrirán a disputar los 15,000 pesos de recompensa y de éstos cuatro no hay que entrar en muchas consideraciones para convencerse que la pareja del Stud Burlesco, compuesta por Cinta Roja y Odisea, deberá dar fácil cuenta de Frida y Facundina, únicas rivales que le saldrán al encuentro.

Odisea viene de producir una performance espléndida al finalizar segunda de Sin Sabor en la Internacional, demostrando, por lo demás, evidente superioridad sobre su compañera de techo. Es así que al confiarle al Stud Burlesco la defensa de nuestro pronóstico, dejamos a Odisea señalada para el primer lugar y a Cinta Roja para el segundo puesto.

En resumen, la chaquetilla lacre, alamares oro, aumentará su haber esta tarde en 18,000 pesos.

La reunión se inicará con el premio Jacinta, sobre 1,400 metros, y para potrancas no ganadoras. El lote es bastante homogéneo y aparecen varias con opción a hacer suyo el premio. Entre éstas mencionaremos a Sierra Velluda, carta de primer orden, que el día de su debut fué contenida visiblemente por su jockey; Mantua, que escoltó a Caimacán el día en que éste abandonó la categoría de perdedores, es rival de muchos méritos. **Otra candidata** que no debe descuidarse es Gallette, a la que se ha visto progresar mucho en sus cotejos, y finalmente Damassin, la propia hermana de Digno, en la cual se tienen cifradas tantas esperanzas.

Resumiendo, diremos que nuestro gusto es Sierra Velluda, ganador; Galette y Mantua, placées.

Una prueba sumamente abierta es la segunda carrera, handicap sobre 1,100 metros, en que el número de inscritos alcanza a 15.

De éstos, llevan opción muy equivalente Alarida, Miserere, Mezquita, Décima Cuarta, Palestro y Foguista.

Como se ve, son muchos los rivales que pueden salir ganando y nada de raro que la prueba se resolviera por un batatazo.

Alarida, que ha caído en un peso muy cómodo y que va prestigiada con la monta de Carlos Guerra, es nuestra favorita, junto con Miserere y Mezquita.

Para potrillos no ganadores está reservada la tercera carrera y Messidor entre los inscritos, es la carta obligada.

El pensionista del Stud Nos ha venido figurando discretamente y su segunda presentación fué ya una demostración del valer del hijo de Brazil. Es así que ahora, ya bien puesto, debe alcanzar su primera victoria, y en esa esperanza lo dejamos recomendado para el lugar de preferencia, asignándole los placées a Finado y Mentu Fe.

A pesar que el lote de enemigos que se encontrarán en la milla de la sexta carrera, es reducido, la prueba en cuestión resulta ofreciendo un interés bien positivo, pues al analizamos la chance que lleva cada uno de los participantes, llegamos a la conclusión que la totalidad va en condiciones de triunfar.

Castellamare, que conserva un estado inmejorable y que va cargando un peso cómodo, nos parece ser la enemiga con más títulos, y es así que optamos por ella para el primer lugar, con mucho temor a Tacabaya, que es nuestra carta para el segundo puesto.

A continuación del clásico, se disputará el premio Jou Jou, handicap sobre 2,000 metros en que han conservado su inscripción once competidores.

Digno, Humorist, Perillán y Weyler son los candidatos que en el papel se presentan con más chance. Como la presencia de Digno es dudosa, estamos para ganador por Perillán que se encuentra en gran condición, y el estado de la pista le es muy favorable. Para escoltar al pupilo de David Yáñez dejaremos a Weyler y Humorist, en este orden.

Clausura la reunión el premio Jolly Fellow, handicap sobre 1,600 metros, en que de los 10 inscritos el único que ha desertado hasta el momento es Náufrago que ha optado por la prueba del Chile.

La presencia de Ardelión en la carrera es dudosa, por lo que prescindimos del hijo de Last Reason en nuestro pronóstico. Nuestras preferencias están por Vaso de Oro que se encuentra en el súmmum de sus formas. Para ocupar los puestos siguientes, dejaremos a Mentirosa y El Ocho.

RESUMEN

1.a carrera.— Sierra Velluda, Galette, Mantua.
2.a carrera.— Alárida, Miserere y Mezquita.
3.a carrera.— Messidor, Finado y Mentu Fe.
4.a carrera.— Castellamare y Tacabaya.
5.a carrera.— Stud Burlesco, Odisea, y Cinta Roja.
6.a carrera.— Perillán, Weyler y Humorist.
7. carrera.— Vaso de Oro, Mentirosa y El Ocho.

EL ESTADO DE LA CANCHA

Según nos informa nuestro redactor en la cancha, la pista se presentará esta tarde, sólo en regulares condiciones, más bien pesada.

GANADORES DEL CLASICO "NICOLAS BARROS LUCO", EX-LOS OAKS

1886	Miraflores.
1887	Porte Bonheur
1888	Estrella.
1889	Jone.
1890	Miraflores.
1891	Rosita II.
1892	Fantina
1893	Rosita II.
1894	Flist.
1895	Encina
1896	No se corrió.
1897	Veturia.
1898	No se corrió.
1899	Chrysantheme.
1900	Pleve.
1901	Skylark.
1902	Manete.
1902	Azalea.
1904	Silueta.
1905	Nutmeg.
1906	Mesalina.
1907	Mesalina.
1908	Nena.
1909	Mesalina.
1910	Hellene.
1911	Tartar II.
1912	Perfecta.
1913	Belle Etoile.
1914	Chela II.
1915	Chulita.
1916	Green Cap.
1917	Dorama.
1918	Tablilla.
1919	España.
1920	Mary Garden.
1921	Vesta.
1922	Hidalga.
1923	Bertini.
1924	Partiquina.
1924	Risa Loca.

PRONOSTICOS DE LA PRENSA

Los diarios y revistas de la capital que dan pronósticos para ambos hipódromos, ocupan la siguiente situación en el concurso:

CLUB HIPICO

	G.	P.
1.o El Diario Ilustrado	27	110
2.o La Nación . . .	25	107
3.o El Mercurio . . .	25	103
4.o La Huasca. . . .	24	109
5.o El Brujo del Turf	24	92
6.o Las Ultimas Noticias	23	98
7.o Los Tiempos. . .	22	103
8.o La Patrie . . .	18	81

HIPODROMO CHILE

	G.	P.
1.o La Nación. . . .	21	100
2.o La Huasca	19	92
3.o Los Tiempos . . .	18	99
4.o La Patrie	17	98
5.o Los Ultimas Noticias	15	94
6.o El Mercurio . . .	14	94
7.o El Brujo del Turf	14	74
8.o El Diario Ilustrado	13	86

ULTIMAS PERFORMANCES
CLUB HIPICO—MAYO 23
(Pista pesada)

Primera carrera. — 1,800 metros. — 1.o Chichita, 46 kilos; 2.o Mlle. Clermont, 42; 3.o Borelli, 51; 4.o Manchego, 43.

0 La Vedette, 52; 0 El Diez, 53; 0 Lady Ada, 46; 0 Madeline, 49.

Ganada por cuerpo y medio; el 3.o, a una cabeza.

Tiempo: 1.59 1|5.

Segunda carrera. — 1.400 metros.—1.o Canción, 56; 2.o Gin Cocktail, 54; 3.o Le Nabab, 51; 4.o Tartana, 45.

0 Malesherbes, 55; 0 Mala Nueva, 53; 0 Eudón, 47.

Ganada por cuerpo y medio; el 3.o, a tres cuerpos.

Tiempo: 1.30 2|5.

Tercera carrera.— 1.400 metros.—1.o Cayumangue, 54; 2.o Mockery, 51; 3.o Vigésima, 49; 4.o Pour quois pas? 51.

0 Circasiana, 49; 0 Cupletista, 52; Flor de Amor, 49.

Ganada por cuerpo y medio; el 3.o a ocho cuerpos.

Tiempo: 1.31 2|5.

Cuarta carrera. — 1,100 metros.—1.o Zapatilla, 46; 2.o Fullero, 52; 3.o Alderney, 53; 4.o Ka-na-ka, 44.

0 Larouse, 58; 0 Alnero, 48;

Ganada por dos cuerpos; el 3.o a igual distancia.

Tiempo: 1.10.

Quinta carrera. — 3.000 metros.—1.o Garete, 52; 2.o Guau, 55; 3.o Signorino, 41; 4.o Bandazo, 49.

Ganada por media cabeza; el 3.o, a ocho cuerpos.

Tiempo: 3.27 2|5.

Sexta carrera.—1,400 metros. —1.o Caimacán, 54; 2.o Pértigo, 54; 3.o Paparrabias, 54; 4.o Pretalia, 52.

0 Pajarera, 52; 0 Puñalada, 52; 0 Sota II, 52.

Ganada por siete cuerpos; el 3.o a ocho cuerpos.

Tiempo: 1.30.

Sétima carrera. — 1,100 metros.—1.o Leoncito, 53; 2.o Cáucaso, 56; 3.o Mistigris, 57.

0 Caramel, 53; 0 Kolipí, 46; 0 Buen Día, 50.

Ganó Buen Día, pero fué distanciado.

Ganada por media cabeza; el 3.o a igual distancia.

Tiempo: 1.8 2|5.

Octava carrera. — 1,600 metros.—1.o Kadijah, 53; 2.o Indian Boy, 54; 3.o Sigma, 55; 4.o Picazón, 46.

0 Tibidabo, 59; 0 ¿Quién Es? 54; 0 Samuelito, 54.

Ganada por cuerpo y medio; el 3.o a un cuerpo.

Tiempo: 1.43 3|5.

CLUB HIPICO —:— Domingo 30 de Mayo de 1926

PRIMERA CARRERA, A LA 1 1|2 P. M. — Premio JACINTA. — 1,400 metros. — Para potrancas de dos años que no hayan ganado. — Pero: 52 kilos. — Inscripción: 45 pesos. — Premio: 4,500 pesos a la primera.

PREPARADOR	NOMBRE	DUEÑO	PESO	EDAD	SANGRE	PADRE	MADRE	TRAJE DEL JINETE	JINETES PROBABLES
P. Marchesini	La Broma	1 Cupletista	52	2	F	Ugolín	Endecha	Colorado, faja blanca y azul	L. Fuentes
J. Celpa	S. Andrés	2 Damassin	52	2	F	Campanazo	Damasca	Blanca, estrella y borla verde	E. Rebolledo
D. Fuentes	R. Pizarro	3 Drusilla	52	2	F	Julio César	Vain	Oro y verde listado g. oro	R. Sepúlveda
G. Figueroa	Argentino	4 Est. Volante	52	2	F	Ugolín	Little Sheeny	Azul m. granate b. y g azul	E. Molina
R. Díaz	C. Buratovic	5 Galette	52	2	F	Ugolín	Gala Day	Morado, amarillo y verde listado	M. Lobos
Alf. González	M. F. Troncoso	6 Italiana	52	2	7|8	Pilastre	Juguetona	Azul m. lacres g. oro	L. Muñoz
F. Guzmán	Santa Isabel	7 L. J.	52	2	F	Aventurero	Fuga	Solferino, celeste y verd. en r. g s.	L. Aguilar
J. Rodríguez	Burlesco	8 Mantua	52	2	F	Burgomaster	Australia	Lacre, alam. oro g. lacre c. oro	L. Gonzáles
Av. Muñoz	Ecuador	9 Menudita	52	2	F	Danzig	Sandunguera	Blanco y negro listado, g. blanca	Ern. Rebolledo
U. Duque	Urbión	10 S. Velluda	52	2	F	Ugolín	..illis	Salmón m. y g. verde	M. Rojas
R. Cárdenas	Amsterdam	11 Vig. Cuarta	52	2	F	Buñuelo	Nagorja	Naranja lunares y g. negra	R. Olave
F. Rojas	P. Marín	12 Vig. Sétima	52	2	F	Buñuelo	Saint Malasie	Violeta m. y g. negra	J. Morales

SEGUNDA CARRERA, A LAS 2 P. M. — Premio GERMAN. — 1,100 metros. — Para ganadores en el Club Hípico y que no hayan ganado más de $ 15,000. — Handicap. — El top weight no excederá de 60 kilos. — Inscripción: 35 pesos.. — Premio: 3,500 pesos al primero.

PREPARADOR	NOMBRE	DUEÑO	PESO	EDAD	SANGRE	PADRE	MADRE	TRAJE DEL JINETE	JINETES PROBABLES
P. Polanco	A. Kurte	1 Torreón	60	4	F	Lovelace	Green Cap	Amarilla, anillos azules, gorra a.	J. M. Baeza
L. Yáñez	I. Yáñez	2 Foguista	56	3	F	Campanazo	F. Du Jioe	Celeste y rosado listado	L. Bravo
H. Pérez	T. Hurley	3 Miserere	54	3	F	Lasta Reason	Teresa	Gris perla, mangas cereza, g. perla	N. Ramírez
J. Rodríguez	J. Rodríguez	4 Imperia	51	3	F	El Pícaro	Quenelle	Rosada, lunares verdes g. rosada	L. Gonzáles
L. Benítez	Binador	5 Latoso	50	4	F	Eclari II	Divertida	Terracota, gorra azul	No corre
J. Chamorro	J. Chamorro	6 Palestro	50	3	F	Pasteur	Grisette	Rojo, alam. cuelo puños y g. oro	A. Gutiérrez
O. Lazcano	Longchamps	7 Mezquita	48	3	F	Last Reason	Grosella	Blanco y lacre en rueda g granate	C. Sagredo
J. J. Munita	Almendro	8 Alarida	47	3	F	Hasard	Alania	Negro faja y gorra oro	C. Guerra
P. Bagú	A. Gatica	9 D. Cuarta	47	3	F	Buñuelo	Fleur de Cactus	Blanca brazaletes negros	J. Guajardo
P. Bagú	Metrenquil	10 Motrenquil	46	3	F	Ben	Miss Chile	Plata, lunares y gorra verde	R. Sepúlveda
C. Morris	R. Cuevas	11 Ganadero	42	4	F	Tullibardine	Guérnica	Celeste cruz y gorra roja	O. Sepúlveda
M. Portugués	Río Oro	12 Jineta	42	3	F	Nítrico	Glaciere	Azulino gorra negra	J. Torres
A. Rodríguez	Trianón	13 Yacaré	41	5	F	Olascoaga	Donna	Violeta listado gris perla	H. Guajardo
E. Cádiz	L. Galdámez	14 Jorquera	40	6	F	Crescendo	Fragolite	Verde y salmón en ruedas	L. Muñoz
I. Espinoza	I. Espinoza	15 Majadera	40	3	F	Last Reason	Best Girl	Verde, brazaletes y g. lacres	R. Rice

TERCERA CARRRERA, A LAS 2 1|2 P. M.—Premio: JONGLEUR — 1,400 metros. — Para potrillos de 2 años que no hayan ganado.. — Peso: 54 kilos. — Inscripción: 45 pesos. — Premio: 4,500 pesos al primero.

PREPARADOR	NOMBRE	DUEÑO	PESO	EDAD	SANGRE	PADRE	MADRE	TRAJE DEL JINETE	JINETES PROBABLES
H. Pérez	T. Hurley	1 Poor Chap	56	2	F	The Panther	Pas si mal	Gris perla, g. cereza	N. Ramírez
P. Polanco	El Litre	2 Finado	54	2	F	El Tango	Fine Rose	Rosado m. y g. celeste	E. Rebolledo
J. J. Munita	Almendro	3 Glider	54	2	F	Al. Sturdee	Lady Aymington	Negro faja oro m. y g. oro	V. Jara
F. Rojas	"Monte Alegre"	4 Menfis	54	2	F	Burgomaster	Mandarina	Cereza y blanco en ruedas, g. cer.	J. Morales
R. Pastene	M. A. Benavente	5 Mentu Fe.	54	2	F	Alanés	La Moselle	Turqueza m. oro y g. blanca	L. Fuentes
J. Cavieres	Nos	6 Messidor.	54	2	A.A.	Brasil	Red Rose	Azul eléctrico	L. González
H. Michaels	Kangaroo	7 Mockery	54	2	31|32	Altanero	Cybelle	Rosado brazalete y g. blanca	W. Fuentes
D. Yáñez	Quillota	8 Orestes	54	2	F	El Tango	Viana	Blanca palotes lacres	M. Vera
P. Marchesini	La Broma	9 Pilgrim	54	2	F	Ugolín	Peregrina II	Azul lunares am. gorra negra	L. H. Huerta
R. Cárdenas	Amterdam	10 Pipirigallo	54	2	F	Pasteur	Semifusa	Naranja lunares negros	R. Olave

CUARTA CARRERA, A LAS 3 P. M. — Premio JUPITER. — 1,600 metros. — Para todo caballo ganador en el Club Hípico. — Handicap. — Inscripción: $ 40. — Premio: $ 4,000 al primero.

PREPARADOR	NOMBRE	DUEÑO	PESO	EDAD	SANGRE	PADRE	MADRE	TRAJE DEL JINETE	JINETES PROBABLES
F. Peralta	F. Peralta	1 Samuelito	58	5	F	Alanés	Brújula	Rosado cuello y gorra verde	C. Pombet
D. Sandoval	E. Bouquet	2 Yokoska	52	5	F	Osboch	Lady Love	Azul y blanc oen r. gorra lacre	P. Silva
J. Madrid	Dos de Octubre	3 Iradier	48	5	F	Marcosol	Avellana	Blanco braz. y gorra celeste	C. Sagredo
D. Díaz	Alcázar	4 Tacabaya	48	4	F	Marcosol	Queen Mary	Acero alamares y gorra lacre	C. Guerra
E. Ulloa	Basilea	5 Hyrcanie	47	6	F	Burlesco	Bomboniére	Azul m. negras g. lacre	M. Rojas
P. Bagú	E. Subercaseau	6 Castellamare	45	5	F	Burgomaster	Porte Cigarette	Blanco pres. plata g. colorada	R. Sepúlveda
R. Cárdenas	R. Cárdenas	7 Altachín	40	4	F	Altanero	Chinchilla	Rosado mangas y gorra blanca	R. Rice
E. Polanco	E. Polanco	8 Cartilla	40	4	F	Altanero	Casquivana	Solferino	L. Muñoz

QUINTA CARRERA, A LAS 3 1|2 P. M. — Premio: NICOLAS BARROS LUCO (Clásico). — 2,400 metros. — Para yeguas de tres años y más. — Peso de Reglamento.. — Inscripción: $ 75— Ratificación: $ 75 el Lunes antes de la carrera. — Premio: 15 mil pesos a la primera.

PREPARADOR	NOMBRE	DUEÑO	PESO	EDAD	SANGRE	PADRE	MADRE	TRAJE DEL JINETE	JINETES PROBABLES
J. Rodríguez	Burlesco	1 Cinta Roja	58	4	F	Pipiolo	Adicta	Lacre alamares oro gorra lacre	J. M. Baeza
J. Rodríguez	Burlesco	2 Odisea	55	3	F	Saint Emilion	Penélope	Los mismos, con banda	L. González
J. Celpa	J. Celpa	3 Facundina	55	3	F	Campanazo	Fuga	Azul bl. y lac. en ruedas, g. gran	E. Rebolledo
D. Sandoval	G. Anguita	4 Frida	55	3	F	El Tango	Fine Rose	Oro viejo, bot. y gorra blanca	M. Núñez

SEXTA CARRERA, A LAS 4 P. M. — Premio: JOU-JOU. — 2,000 metros.. — Para caballos que hayan ganado más de $ 10,000. — Handicap. — Inscripción: 45 pesos. — Premio: $ 4,500 al 1.o

PREPARADOR	NOMBRE	DUEÑO	PESO	EDAD	SANGRE	PADRE	MADRE	TRAJE DEL JINETE	JINETES PROBABLES
J. Celpa	El Peral	1 Digno	60	4	F	Campanazo	Damasca	Lacre brazaletes y gorra plomo	E. Rebolledo
M. Haldonado	Diana	3 Humorist	56	4	F	Comisario	Regina	Azul, rosadas, oro	L. A. Morgado
D. Yáñez	D. Yáñez	3 Perillán	54	5	F	Pirapó	Safo	Azul mangas y gorra blanca	L. González
D. Sandoval	D. Urrutia	4 Percala	49	5	F	Pirapó	Shylass	Azul y bl. list. gorra lacre	P. Silva
J. Vaccaro	Flemington	5 Weyler	45	5	F	Marcosol	Barcola	Celeste cruz y anillos negros g. c.	R. Sepúlveda
P. J. Medina	Taltal	6 Nitchevo	43	3	F	Eclair II	Dulce y Sabrosa	Azul y c. list. m. col. g. a. y col.	L. Muñoz
A. Huerta	A. Huerta	7 Perval	43	5	F	Olascoaga	Sencillez	Cereza cruz y g. negra	R. Olave
E. Ulloa	Lungarno	8 Verdot	43	5	F	Last Reason	Santonina	Gris perla lunares rojo g. r.	M. Rojas
D. Díaz	Alcázar	9 Calderón	42	4	F	Marcosol	Barcola	Acero alamares y gorra lacre	R. Rice
E. Emeres	Beyond	10 Obsequio	41	4	F	Estribor	Oblea	Azul gorra rosada	J. Pinto
F. Bernal	A. Vargas	11 Signorino	41	3	F	Olascoaga	Donna	Azul costuras y gorra oro	C. Guerra

SEPTIMA CARRERA, A LAS 4 1|2 P. M.—Premio: JOLLY FELLOW.—1,600 metros.—Para todo caballo ganador en el Club Hípico. Handicap. — Inscripción: 40 pesos. — Premio: $ 4,000 al 1.o.

PREPARADOR	NOMBRE	DUEÑO	PESO	EDAD	SANGRE	PADRE	MADRE	TRAJE DEL JINETE	JINETES PROBABLES
J. Cavieres	Nos	1 Ardelión	65	5	F	Last Reason	Niss Silvers	Azulino	J. M. Baeza
H. Pérez	Popeta	2 Minué	63	4	F	Altanero	Menina	Morada, mangas y gorra blanca	N. Ramírez
P. Bagú	A. Gatica	3 El Ocho	59	3	F	Buñuelo	Cesira	Blanco brazaletes negros g. .b	M. Vera
F. Rojas	J. L. Prain	4 Vaso de Oro	54	3	F	Osboch	Verge d'Or	Naranja m. turquesa	E. Rebolledo
F. Peralta	E. Castagnola	5 Kelso	53	4	F	Melbourne	Swallow	Solferino, m. y gorra verde	C. Sagredo
E. Emeres	C. Olivares	6 Náufrago	53	5	F	Crescendo	Regencia	Colorado oscuro g. gris	No corre
D. Sandoval	E. Bouquet	7 ¿Quién es?	53	3	F	Melik	Jacqueline	Blanca y azul en ruedas g. col.	P. Silva
F. Galván	F. Galván	8 Mentirosa	52	5	F	Boratieri	Memoir	Gris perla gorra negra	A. Gutiérrez
L. A. Benítez	Lampa	9 Picazón	46	4	F	Orwin	Kepta	Guinda seca	L. Muñoz
U. Duque	Urbión	10 Tartana	44	6	F	Alanés	La Bromita	Salmón, m. y gorra verdes	M. Rojas

PRONOSTICOS DE ALGUNOS DIARIOS Y REVISTAS PARA LA REUNION DE LA TARDE DE HOY EN EL CLUB HIPICO

DIARIOS... Y REVISTAS..	1.a carrera	2.a carrera	3.a carrera	4.a carrera	5.a carrera	6.a carrera	7.a carrera
"LA NACION" . .	Sierra Velluda Galette Mantua	Alarida Miserere Mezquita	Messidor Finado Mentu Fe	Castellamare Tacabaya	Stud Burlesco Odisea Cinta Roja	Perillan Weyler Humorist	Vaso de Oro Mentirosa El Ocho
"LOS TIEMPOS" .	Mantua Galette Sierra Velluda	Alarida Miserere Mezquita	Messidor Finado Mentu Fe	Tacabaya Castellamare	Stud Burlesco Odisea Cinta Roja	Perillan Weyler Humorist	Vaso de Oro Mentirosa El Ocho
"LA HUASCA"... .	Sierra Velluda Mantua Drusilla	Alarida Majadera Metreuquil	Messidor Mockery Finado	Samuelito Castellamare Tacabaya	Stud Burlesco Cinta Roja Odisea	Perillán Weyler Perval	Kelso El Ocho Picazón
"EL BRUJO"	Damassin Mantua Drusilla	Miserere Alarida Imperia	Finado Messidor Mockery	Tacabaya Yokoska Samuelito	Odisea II Cinta Roja	Percala Digno Perillán	Vaso de Oro Ardelión El Ocho

CIGARRILLOS CABECEADOS
ORO
M R
PAPEL MAIZ
CORRIENTES 20 cts
ESPECIALES 40 cts

VIGAS DOBLE T. y canales
Barraca Camilo Pizarro
Nataniel 469. Tel. 271, Parque
Ofrece surtido completo

MANDE USTED A LOS TALLERES
Art-Nouveau
MERCED 770. TELEF. 4010
Aplanchados de ternos a
$ 3.-
Especialidad en lavado químico y a vapor, desmanchados y composturas.

Vendedor

Se necesita persona seria competente y respetable, que conozca a fondo el comercio de Santiago, para importante casa de ventas al por menor en el centro de la ciudad. Debe ser persona de buena presencia y de buen trato, tener iniciativa y cualidades administrativas.

Se prefiere persona que haya administrado casa minorista de primera categoría.

Buena remuneración y porvenir.

Dirigirse a:

X. Y. Z. —

Casilla 1162, acompañado referencias.

No se tomarán en cuenta solicitudes anónimas.

30—M.

FABRICACION DE CAJONES
Y JABAS PARA FRUTAS
Tenemos para entrega inmediata Cajones Vineros y Litreros.
"LA REPUBLICA"
BARRACA Y FABRICA
DOMEYKO 2354.—TELEFONO 186, PARQUE

OCASION
SE VENDE CHASSIS PROTOS
Adaptable para góndola o camión de reparto.
Buen Estado
TRATAR: SEÑOR LOBOS
DELICIAS 119

SEÑORITAS o
Señoras de la Sociedad se necesitan
para la venta de un artículo de alta novedad.
BUENAS COMISIONES
ABSOLUTA RESERVA
Dirigirse de 10 a 4, a
ESTADO 14
N|O

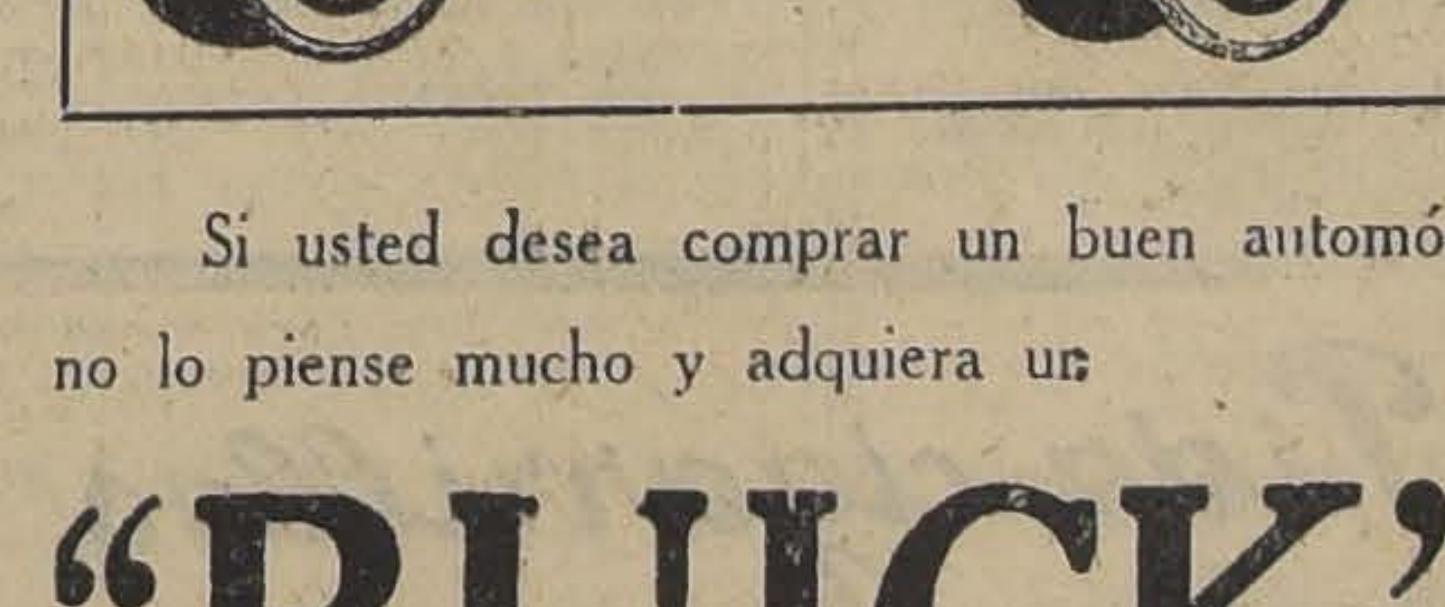

Si usted desea comprar un buen automóvil, no lo piense mucho y adquiera un
"BUICK"
El auto que debe su prestigio a sus insuperables cualidades, unidas a la hermosura de sus líneas.
No hay automóvil mejor que "BUICK"
En su categoría.
Importadores:
MORRISON & Co.
SANTIAGO —o— VALPARAISO

MAS DINERO GANARA EL AGRICULTOR QUE SIEMBRE
Semilla de ALFALFA PROVENCE Marca "ORO"
COSECHADA EN BATUCO POR
Don JUAN de DIOS MARTICORENA
CALIDAD Y PRECIO, FUERA DE TODA COMPETENCIA
PIDALA HOY MISMO A:
URETA y Cía.
BANDERA 98 —:— CASILLA 1340
31—M.

20 AÑOS DE EXITO SIEMPRE CRECIENTE HAN CONSAGRADO LA
TINTURA FRANCOIS
Instantánea
como lo mejor en el mundo para devolver en algunos minutos al cabello o bigote canosos el color natural de la juventud, en negro, castaño oscuro, castaño y castaño claro.
DE VENTA EN TODAS LAS FARMACIAS.

PROPIEDAD DE RENTA
barrio Purísima, muy buena situación, se vende $ 150,000.
Mayores datos:
MONEDA 1140

Se necesita caladora
FABRICA DE CALZADO
LA ISLEÑA
RICARDO SANTA CRUZ 753

JOVEN
práctico en trabajos de oficina se necesita. Presentarse con certificados en:
21 DE MAYO 556

Aceite para Automóviles $ 0.90 m|cte. el litro. -:- GIBBS y Cía.

BOLSA DE COMERCIO

MOVIMIENTO

De reducido interés fueron las transacciones efectuadas ayer en títulos de sociedades durante la última rueda de la semana en el mercado de valores.

En bonos se adjudicaron 163,500 nominales.

Los precios cerraron más o menos sostenidos y sin apreciables variantes con respecto a los del cierre del día precedente.

SUBIERON

Bonos: Caja 8-1, de 95 a 95 1|4.
Bancos: Chile, de 192 a 193.

Mineras: Cerro Gde., de 51 1|2 a 52; Fortuna de 4 1|4 a 4 1|2.

BAJARON

Bonos: Hip. Valparaíso, de 91 a 89.
Industriales: Elec. Ind. de 39 a 38 1|2; Gas de Santiago, de 55 a 54 3|4; Ref. Viña, de 60 a 55.

Mineras: Colquiri, de 6 5|8 a 6 3|8; Fortuna de Colquiri, de 7 3|4 a 7 1|2; Gatico, de 4 a 3 1|4; Lebu ord., de 3 1|8 a 3; Kala Uyu, de 6 1|2 a 6 3|8; Patiño, de 274 a 273.

OPERACIONES EFECTUADAS AYER

UNICA RUEDA

2000 Caja 8-1, P. H., 95.
73500 Caja 8-1, 95 1|4.
34000 Caja 8 1|2, 93.
54000 Hip. 8-1, 91 3|4.
800 Gatico, 3 3|4.
500 Presidenta, 1 1|2.
20 Bco. Chile, 193.
35 Gas, 45 3|4.
100 Fort. Colq., Jun. 10, 7 1|2.
100 Higuera, 3 1|4.
30 Elec. Ind., 38 1|2.
100 Condoriaco, 3.
100 Cerro Grande, J. 24, 51.
100 Presidente, J. 24, 1 1|2.
100 Carolina, J. 10, 12.
1000 Fortuna Ltd, 4 3|8.

PRECIO DE COMPRADOR O VENDEDOR AL TERMINAR LAS RUEDAS

TITULO	COMPRADOR Cantid.	COMPRADOR Precio	VENDEDOR Cantid.	VENDEDOR Precio
BONOS				
Caja 8-1	12000	95¼		
Caja 8 1|2	10000	93		
Hip. 8-1	20000	91½	2000	91¾
Electricidad Ind. £	100	34		
Garantizador 8, año 1913	......	......	1000	52
Privilegiado, Dic. 8	7000	72		
BANCOS				
Chile	100	193		
Nacional	100	76	100	77
MINERAS				
Carolina, Junio 10	......	......	100	12
Colquiri, Junio 24	......	......	200	6½
Condoriaco	......	......	300	3
Cerro Grande, Junio 24	100	51¼	200	52
Fortuna, Junio 10	200	4⅜		
Fort. de Colquiri, Junio 24	100	7½		
Gatico, Junio 24	......	......	200	3¾
Higuera, Junio 24	......	......	200	3¼
Kala Uyu, Junio 24	......	......	200	6½
Lebu Ord., Junio 24	......	......	500	3
Elqui, Junio 24	2000	020		
Oplocas	60	125	200	25
Presidenta	......	......	500	1½
Potasa	......	......	100	3½
Tocopilla	100	7		
GANADERAS				
Fuego	......	......	100	150
INDUSTRIALES				
Gas	20	54½	65	54¾
Viña	50	27		
Electricidad Pref.	100	31		
Cervecerías	......	......	100	59
Electr. Ind.	30	38	100	38½
Raf. Vives	......	......	50	55
Vidrios	100	55		
Electri. Ord.	500	7½	500	8
Malvoa	1000	7		
PETROLIFERAS				
Rafaelitas	500	1		
CIERRE A LAS 12 M.				
Cambio	......	39.70	......	39.80
MINERAS				
Cerro Grande, transac., Junio 23	......	52		
Colquiri, transac., Junio 24	......	6⅞		
Patiño, transac., Junio 24	......	273		
Tocopilla, transac., Junio 10	......	76½		
Cerro Grande, transac., Junio 24	......	52		
Caylloma, transacción	......	4		
Carolina	......	12		
Fort. Ltd., Junio 24	......	4½		
Morococala, Junio 24	......	......	......	40½
Oploca, Junio 24	......	......	......	125
Condoriaco, Junio 24	......	......	......	2⅜
Kala Uyu, Junio 10	......	......	......	6⅜

OPERACIONES EN VALPARAISO

Unica rueda

3000 Caja 7-1, 87.
10000 Caja 8 1|2, 93.
500 Colquiri, Julio 10, 6 1|2.
100 Carolina, Junio 10, 11 1|2.
5000 Hip. Valp. 8-1, 89.

CAMBIO

Vendedor: 39.80.
Comprador: 39.70.

LA SEMANA BURSATIL

FLUCTUACIONES DE PRECIOS DURANTE LA SEMANA

SUBIERON

BONOS

Caja 7-1 de 85 3|4 a 88; Hip. de 84 a 85; Hip. Valp. 8 de 88 a 89; £ Elc. Ind. de 34 a 34 1|2.

BANCOS

Chile de 190 a 193; Hip. de 602 a 605.

MINERAS

Cerro Grande de 46 1|2 a 52; Dichas de 3 a 3 3|4; For. de Col. de 5 5|8 a 7 1|2; Gatico de 3 1|4 a 3 3|4; Garci de 6 7|8 a 7 1|2; Huanuni de 48 a 53; Kelluani de 5 a 5 1|3; Kala-Uyu de 5 1|2 a 6 3|8; Monte Blanco de 14 a 15; Onix de 19 a 24; Parga de 2 7|8 a 3; Presidenta de 0.60 a 1 1|2; Sewager de 17 a 18; San Vicente de 24 1|4 a 25.

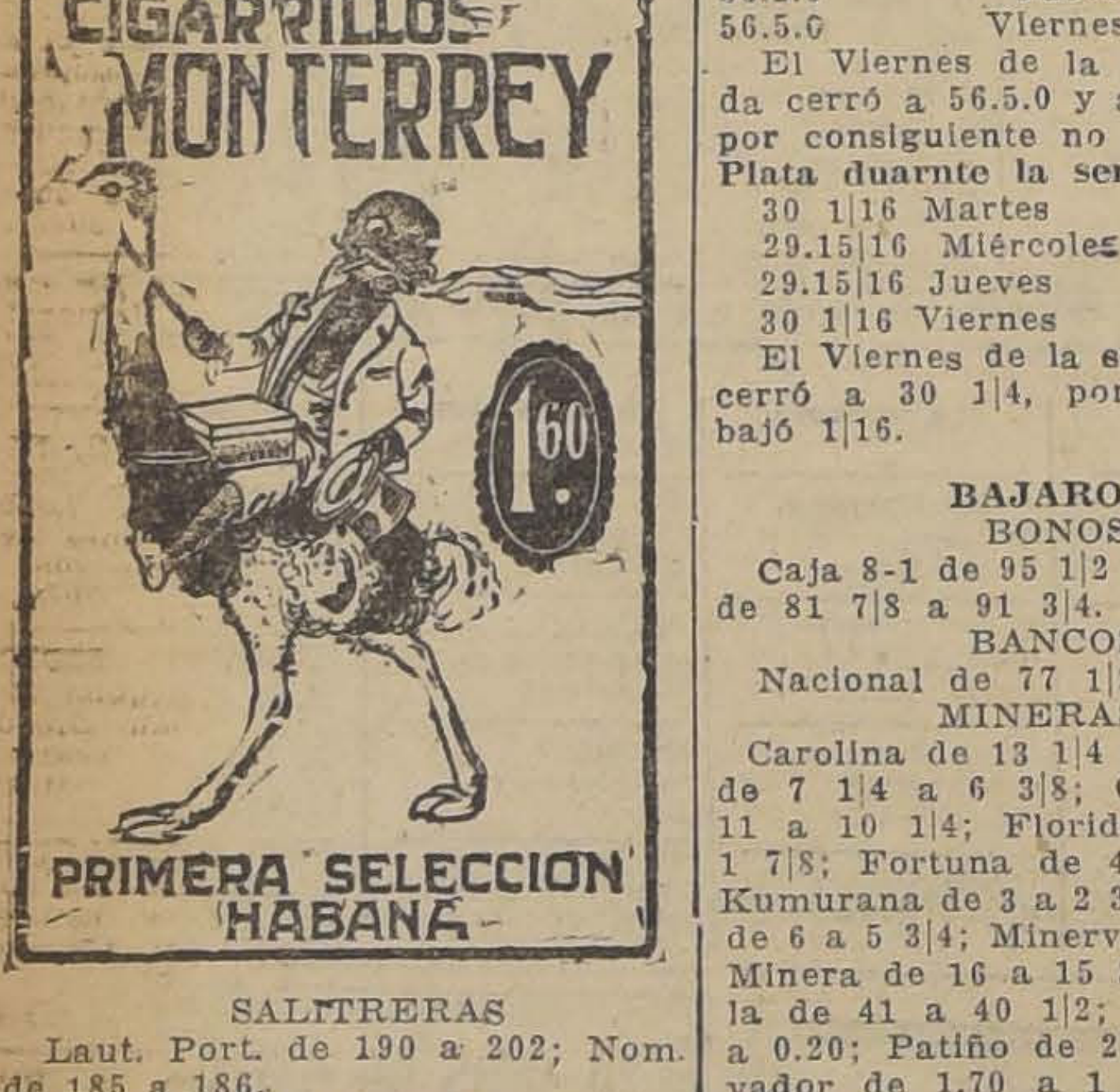

SALITRERAS

Laut. Port. de 190 a 202; Nom. de 185 a 186.

GANADERAS

Gente Grande de 58 a 60; Cisnes de 15 a 15 1|2.

INDUSTRIALES Y VARIOS

Cemento de 44 1|2 a 45; Elec. **Ord.** de 7 a 7 1|2; Fósforos de 160 a 170; Gas de Santiago de 54 a 54 3|4; Gas de Valparaíso de 79 a 80; Papeles y Cartones de 160 a 180; Vidrios de 53 a 55; Vapores Ord. de 15 1|4 a 15 1|2.

Cambio internacional durante la semana

RUEDA Primera Vend.	RUEDA Primera Comp.		RUEDA Segunda Vend.	RUEDA Segunda Comp.
39.80	39.70	Lunes	39.80	39.79
39.80	39.70	Martes	39.80	39.70
39.80	39.70	Miércoles	39.89	39.70
39.80	39.70	Jueves	39.80	39.70
39.80	39.70	Viernes	39.80	39.70
39.80	39.70	Sábado		

Estaño £ durante la semana

CONTADO		PLAZO
268.15.0	Martes	268. 5.0
268. 0.0	Miércoles	268. 0.0
267.15.0	Jueves	267.15.0
268.10.0	Viernes	267.10.0

El Viernes de la semana pasada cerró a 266.15.0 al contado y a plazo 265.50, por consiguiente subió al contado 2.5.0 y a plazo 2.5.0.

Cobre durante la semana

56.5.0	Miércoles	57.2.6
56.5.0	Martes	57.2.6
56.2.6	Jueves	57.0.0
56.5.0	Viernes	57.2.6

El Viernes de la semana pasada cerró a 56.5.0 y a plazo 57.2.6, por consiguiente no subió.

Plata duarnte la semana

30 1|16 Martes
29.15|16 Miércoles
29.15|16 Jueves
30 1|16 Viernes

El Viernes de la semana pasada cerró a 30 1|4, por consiguiente bajó 1|16.

BAJARON

BONOS

Caja 8-1 de 95 1|2 a 95 1|4; Hip. de 81 7|8 a 91 3|4.

BANCOS

Nacional de 77 1|2 a 77.

MINERAS

Carolina de 13 1|4 a 12; Colquiri de 7 1|4 a 6 3|8; Chacaltaya de 11 a 10 1|4; Florida de 2 3|4 a 1 7|8; Fortuna de 4 7|8 a 4 1|2 Kumurana de 3 a 2 3|4; Lebu Pref. de 6 a 5 3|4; Minerva de 8 a 7 1|4; Minera de 16 a 15 3|8; Morococala de 41 a 40 1|2; Elqui de 0.30 a 0.20; Patiño de 274 a 273; Salvador de 1.70 a 1 1|3; Tocopilla de 76 3|4 a 76 1|2.

SALITRERAS

Galicia de 23 a 22.

GANADERAS

Fuegos de 150 a 149.

INDUSTRIALES Y VARIOS

Bolsa de Comercio de 97,000 a 75,000; Elec. Ind. de 39 a 38 1|2; Imprenta de 170 a 125; Viña de 27 1|4 a 27; Valcón de 38 a 37 y 3|4; Vap. Pref. de 40 a 37 1|4.

SEGUROS

Alsacia de 45 a 36.

Indigestiones

A los niños propensos a vinagreras del estómago, indigestiones y diarreas, debería dárseles Lactomagnesia 18 M. R., (hidrato de magnesia), que ha dado espléndidos resultadso contra estas afecciones.

Los productos 18 fueron premiados en la Exposición Internacional de Bolivia.

PROPAGANDA
LA NACION

Los grandes fríos invernales

SON FACIL DE COMBATIR. BASTA TAN SOLO QUE USTED SEPA APROVECHARSE DE LAS EXTRAORDINARIAS OFERTAS QUE LE HACE

HOY LA FABRICA DE TEJIDOS DE PUNTO

THE JERSEY

A PRECIOS DE GRAN ATRACCION

ARTICULOS PARA SEÑORAS:

BATAS de seda, de valor $ 200, rebajadas, a... $ 75.—
TRAJES de lana, corte sastre, variedad de colores, desde ... $ 90.—
BATAS de lana en colores de moda, desde ... $ 75.—
PALETOES de lana 3|4 punto astrakán, adornos cardados, desde ... $ 88.—
CHALECOS de lana para señoras, adornos de seda chinescos, la gran moda ... $ 45.—
CASACAS lana con bolsillos en preciosos colores, desde ... $ 38.—
COMBINACIONES de seda en jersey fino ... $ 27.—
CASACAS de seda, con mangas largas, preciosos colores, desde ... $ 32.—
CAMISETAS de lana, lindos colores, de valor $ 25, rebajadas, a ... $ 15.—
ECHARPES de seda en un color y chinescos, desde ... $ 36.—
ECHARPES de lana, para señoras, artículo muy abrigador, desde ... $ 24.—

ARTICULOS para CABALLEROS

CHALECOS de lana en todos los colores con dibujos, desde ... $ 30.—
JERSEY de lana muy abrigadores, especiales para toda clase de sports, desde ... $ 38.—
SWEATER para caballeros, en lana de fantasía, artículo de novedad, a... $ 38.—

ARTICULOS PARA NIÑOS:

CHALECOS de lana para niños, en todos los tamaños, desde ... $ 20.—
TERNITOS para niños de 3 a 6 años, punto grueso y fino, desde ... $ 25.—
MAMELUCOS de lana para niños, de 1 a 4 años, desde ... $ 18.—
MAMELUCOS de seda para niños, de valor $ 30, rebajados a ... $ 15.—
JERSEY de lana para colegiales especiales para la gimnasia, modelos oficiales en todos los colores, desde $ 16.—
ABRIGUITOS de lana para niños y niñitas, punto de astrakán, de fantasía, gran variedad de colores, desde ... $ 22.—
BATISTA de lana para niñitas, tejido fino y grueso, desde ... $ 18.—

MEDIAS Sports del número 4 al 8 1|2, desde ... $ 8.—
GUANTES de lana para colegiales, evitan los sabañones ... $ 3.50
VESTIDITOS de lana pollerita plisada, lindos colores, desde... $ 24.—
BATISTAS de seda, para niñitas, de valor $ 30, rebajadas, a... $ 15.—
BUFANDAS de lana para colegiales, colores marino, blanco, plomo, vicuña, etc., etc., desde ... $ 9.—
CHAMBRITAS para guaguas, en lana bordadas a mano, a ... $ 5.—
POLAINAS de lana en todos los tamaños y colores, desde ... $ 4.—
CHALES de lana para guaguas, punto de fantasía, artículo exclusivo de la fábrica, colores blanco, celeste, plomo y rosa, a ... $ 50.—
PALETOCITOS para guaguas, tejidos a mano, desde ... $ 12.—

OCASION:

LANA PARA TEJER A MAQUINA, marca CISNE, a $ 55 el kilo, se vende en la Fábrica.

DEPOSITO DE VENTA:

21 DE MAYO, ESQ. SANTO DOMINGO

DELICIAS 909. CASI ESQUINA DE ESTADO. — AGUSTINAS 979, CASI ESQUINA AHUMADA. — SAN DIEGO 156 (Fábrica). — CONDELL 286 — VALPARAISO.

CAMBIO

COMERCIAL. . . . . $ 39.80
UN PESO PAPEL VALE 6 1|32

CAMBIO BANCARIO QUE FIJO EL BANCO DE LONDRES Y RIO DE LA PLATA LDO.
Cambio sobre el exterior

PLAZA	90 D. V.	Vista
Londres.	39.90	40.40
París.	26 3|8	26 5|8
Amberes.		25 5|8
New York		8.28
España		1.25 3|4
Italia.		31 1|4
Brasil.		40.40
Uruguay		8.64
Argentina		3.34
Holanda.		3.33 1|2
Suiza.		1.60 3|4
Japón.		4.03
[illegible]		40.40
Portugal.		40.40
Panamá		40.40
Perú		40.40

PAPAS

SEMILLON, CORAHILAS

Legítimas de los Canales de Chiloé, puestas sobre carro San Antonio, ofrecen:

WAGNER, CHADWICK y Cía.
HUERFANOS 1148

MATADERO PUBLICO

Los corrales de este establecimiento encerraron ayer el siguiente ganado para la venta de hoy:

Ganado mayor		Ganado menor	
Bueyes.	24	Corderos.	260
Novillos	47	Cerdos.	172
Vacas.	27	Cabros	—
Q. vivos.	—	Terneros.	19
1. en vara	19		
		Total	451
Total.	361		

PRECIOS DE LAS CARNES

Ayer se fijó el siguiente precio para la venta de hoy:

	EL KILO		
Carne de buey, de 1.a	1.80	a	1.85
Id. de 2.a	1.60	a	1.70
Id. de 3.a	1.00	a	1.50
Carne de novillo, 1.a	1.80	a	1.85
Id. de 2.a	1.60	a	1.70
Id. de 3.a	1.00	a	1.50
Carne de vaca, de 1.a	1.80	a	1.85
Id. de 2.a	1.60	a	1.70
Id. de 3.a	1.00	a	1.50
Carne de cordero, 1.a	2.70	a	2.80
Id. de 2.a	2.40	a	2.30
Id. de 3.a	1.80	a	2.20
Carne de oveja, 1.a	2.20	a	2.40
Id. de 2.a	1.90	a	2.10
Id. de 3.a	1.40	a	1.80
Carne de cerdo, de 1.a	2.10	a	2.20
Id. de 2.a	1.70	a	2.90
Id. de 3.a	1.20	a	1.60
Grasa en rama. 160	1.70	a	1.80
Sebo de ovejuno.	1.30		
Cuero de buey.	1.40		
Cuero de novillo	1.50		
Cuero de vaca	1.50		
Cuero de ovejuno pesos la docena	70.00	a	90.00
Cuero ternero.	4.00		

NARANJAS

limones, manzanas, nueces, almendras, huesillos, higos secos, aceitunas y paltas.

Compro por grandes y pequeñas partidas.

CASILLA 568

MOVIMIENTO HABIDO EN 29 DE MAYO DE 1926

CORTE SUPREMA

Cuenta general

1. Soc. Altos Hornos de Chile con Abel Carbonel y otros, pediente.

Las demás no vistas.

Alegaron:

Don Luis Claro Solar, don Carlos Aldunate, don Arturo Alessandri R., don Germán Riesco y don Ernesto Barros J., por y contra los recursos y quedó pendiente.

EXAMEN DE ABOGADO

Fué aprobado ante la comisión respectiva y prestó el juramento de ley, don Leonidas Campos J., cuya memoria trata de la "Ejecución de las sentencias civiles extranjeras.

Pida cigarrillos Pierrot

CORTE DE APELACIONES

1.a Sala.—Relator señor Videla

Agregada: Contra Domingo Jofré Cortés y otros, agregada.

1. Rosario Ossa y otros con Fisco, fallada.

2. Valdivieso Araos con Fisco, es parte Francisco J. Castillo, en trámite.

4. Zoila Farías y otros con Leoncio Lizana, fallada.

5. Cía. Maderera Malvoa con Daniel Córdova, alegatos pendientes.

Desistida: Carlos Lizana con Luis Samaniego.

Fallada de menor cuantía: Alonso Cristino con Delfín Vásquez.

Alegatos:

Don Teodoberto Alvarez con don Miguel Contardo, en la primera.

Don Arturo Ramírez con don Teófilo Ruiz Rubio, en la 4a.

Don Ricardo Ariztía con don Jorge Jiles, en la 5a.

2.a Sala.—Relator señor Bernales

1. Contra C. Aguirre Q., aprobada.

3. Recurso de amparo de P. J. Fernández, trámite.

5. H. Meza contra M. Cesares, revocada.

6. Gmo. Alessandri contra S. Dazo, revocada.

7. F. Guzmán contra S. Pardo confirmada.

8. A. Saavedra contra M. Casares, confirmada.

9. F. Guzmán contra L. Leone.

10. A. Cuq contra M. Corret, revocada.

11. A. Davis contra N. Morel pendiente.

13. Contra M. Vargas R., acuerdo.

No vistas las demás.

Del acuerdo: Juan 2.o Aguiler y otros con Ferrocarriles del Estado, confirmada.

Alegaron:

En la 5.a, don Benjamín de l Barra, revocando.

En la 6.a, don Misael Pradenas revocando.

En la 7.a, don Benjamín de l Barra, confirmando.

En la 8.a, don Benjamín de l Barra, revocando.

En la 9a., don Fernando Gu con D. B. de la Barra.

En la 10.a, don E. Novoa, conf mando.

En la 11.a, don Edo. Grez Pa con don Gmo. Fuentes.

3.a Sala.—Relator señor Gonzál Campos

1. Moisés Errázuriz contra Gu llermo Cox y Carlos Flores, co nuación, sin tribunal.

2 Contra Ercole Viecha, aprob

4. Abel Saavedra contra Pe Feliú, confirmando.

5. Guillermo Alessandri con Diego Ocañas, confirmada.

6. Guillermo Alessandri con Julia Villegas, revocada.

7 Guillermo Alessandri con Manuel Leighton Ríos, confirma

8. Guillermo Alessandri con Guillermo Avilés, revocada.

9. Guillermo Alessandri con Alberto Gómez, en acuerdo.

Desistida: Eduardo Vergara co tra Arturo Vergara.

Agregada: Recurso de amparo Antenor Salazar y otros, falla

Alegatos:

Don Víctor Hernández, revoca en la 4a.

Don Víctor Hernández con Guillermo Alessandri, en la 5a.

Don Víctor Hernández, revoc en la 6a.

Don Guillermo Alessandri, co firmando, en la 7a.

Don Benjamín de la Barra don Guillermo Alessandri, en 8.a y 9a.

4.a Sala.—Relator señor Pont

1. Expediente sobre declar de herencia yacente de doña Marín, trámite.

2. G. Alessandri con C. Ca fallada.

3. J. López Rui Jil con M. Ma tínez, trámite.

4. E. Fernández con A. Góme pendiente.

No vistas las demás.

Del acuerdo: Contra A. Jaña otros, confirmada.

Contra A. Quinteros y otros

Aleg on: En la 4.a, don Ern Fernández, confirmando la don Agustín Gómez G.

AVISOS ECONOMICOS

1.—Avisos judiciales

QUIEBRA.—POR AUTO DE ESTA fecha del señor Juez del 4.o Juzgado Civil, se ha declarado en quiebra a los comerciantes de esta plaza don Francisco Luxoro y a la sociedad colectiva Luxoro Hnos., designándose síndico provisional a don Lautaro Benham y se fijó el 2 de Junio, a las 2 de la tarde, para que tenga lugar la primera junta de acreedores.—Santiago, 23 de Abril de 1926.—Ramón Baeza E., secretario. 2-J

POR AUTO DEL 5.o JUZGADO CIvil se ha declarado en quiebra al comerciante de esta plaza don Alberto Jorry o a la Sociedad A. Jorry. Se nombró síndico provisional a don Arturo Palma y se fijó para la primera junta el veinticinco de Junio próximo, a las 3 P. M.—J. Vicente Castro, secretario. 25 J.

CONCURSO ARAVENA.— PRIMER Juzgado Civil. En junta general de 18 del presente acordóse: nombrar síndico definitivo a don Agustín Correa Avila y a mantener las mismas facultades conferidas al síndico en juntas generales anteriores. El Secretario. 2—Junio.

QUIEBRA AARON LERNER.—EN solicitud de don Juan Gutiérrez y Jacinto Montero en que como ex-empleados del fallido verifican sus créditos privilegiados, el juzgado ha proveído: "Santiago, 17 de Mayo de 1926.— A lo principal y otrosíes, téngase presente.—C. Valdovinos.—J. V. Castro, secretario".—Y en solicitud en que los mismos ex-empleados alegan preferencia y piden se proceda por el síndico al pago de sus respectivos créditos sin más trámite, el juzgado proveyó: "Traslado y autos.—C. Valdovinos.—J. V. Castro, secretario". 31-M.

REMATE.—EL 23 DE JUNIO próximo, a las 3 P. M., en la secretaría del IV Juzgado Civil, ante el árbitro don Guillermo Tapia, liquidador de la comunidad Naranjo, Escobar y otro, se rematará la propiedad de la calle Escanilla 561 de esta ciudad por el mínimum de 30 mil pesos al contado. Bases y antecedentes en el estudio del árbitro, Agustinas 1252.

2.—Arboles y plantas. (Compra-venta)

PLANTAS ARBOLES FRUTALES, forestales, etc., vende el Criadero Sta. Elena, Morandé 658. 31-M

PLANTAS EN MACETEROS, REAliza treinta mil, el Jardín 'Lo Franco", ubicado en Carrascal 4601, al lado de la iglesia parroquial, tomar autobús Carrascal, salen frente al Mercado. 30-M

PRECIOSISIMAS ARZOFILAS, CIcas, otras plantas finas, cinerarias y claveles con flores, todo precio ocasión véndese, Santo Domingo 2177.

VENDO CINCO PLANTAS BAMbúes en tina, Amunátegui 876.

3.—Automóviles, afines y accesorios. (Compra-venta y composturas)

VISITE NUESTRA MAGNIFICA exhibición de coches nuevos y usados, automóviles garantidos por un tercio de su valor. Facilidades. Exposición de Automóviles. Escobar y Ebell. Nuevo local. Delicias 1751. 30-M.

VEA NUESTRAS OPORTUNIDAdes más recientes: Buick Sport 1924, Cadillac turismo con Westinghouse, Lincoln turismo, precios bajísimos. Exposición de automóviles. Escobar y Ebell, Nuevo local, Delicias 1751. 30-M.

NO ANDA A PIE, DESDE $ 3,000 podemos ofrecerle automóviles turismo en perfecto orden de marcha. Facilidades. Exposición de Automóviles. Escobar y Ebell. Nuevo local. Delicias 1751. 30-M.

AUAOMOVIL DODGE,$ 6,500 VENdo, sin comisioniseta. Vendo de 12 a 2. Pío IX 356. M—31

BATERIA PARA CADILLAC, NUEva, de ocasión, $ 250, Siglo XX 241. M-30

$ 3,200 OCASION. LINDO FORD Sport, carrocería moderna, parabrisa niquelado, capota, patente 1926, volante corredizo y carrocería góndola para Ford, tipo salón se venden. Lord Cochrane 1138. 30-M.

CAMION EUROPEO DE 3 TONEladas en perfecto estado, vendo, Alameda 2215. 31-M

AUTOMOVILES FORD, WILLIS Overland perfecto estado, vendo remante Republic salón. A. Barroso galados. Vicuña Mackenna 456. J-1.o

VENDO AUTO BUICK, 6 CILINdros, ocasión, San Diego 780. M-30

EN 2,000 VENDO AUTO MAXWEL con carburador Ford en buen estado, Lira 1706. J-1.o

VENDESE BARATO STUDEBAKER poco uso, modelo 97, turismo cinco asientos, amortiguadores Westinghouse, rueda repuesto, Cruz 1281. 30-M.

AUTO TURISMO 7 ASIENTOS SE vende de ocasión, en perfectas condiciones, probado y garantido. Verlo de 2 a 5 en Castro 26. 30-M.

1,600 PESOS, CAMIONCITO FORD, recién ajustado, Av. Chile 1069. 31-M.

FORD O DODGE, EN BUEN ESTAdo compro, Buenos Aires 315. 30M

$ 5,000 AL CONTADO VENDO FLA. 2. 30-M

PUELMA Y CIA. LTDA., HUERFAnos 819, agentes autorizados Lincoln Ford Fordson. Repuestos Ford, legítimos. 27-Julio

CASA DE AUTOMOVILES, SAN Antonio 816. Ofrece surtido automóviles, diferentes tipos, marcas, en excelentes condiciones, garantidos por la casa, tan sumamente a bajos precios, que conviene interesados visitarlos antes de comprar. 31M

VENDO GONDOLA BROCKWAY, Línea Matadero, facilidades pago. Rosas 2391. 31-M

POR GONDOLA BROCKWAY DOY propiedad para industria, 6,000 varas, valor: $ 60,000. Diez de Julio 148. 30M

VENDO GONDOLA FORD MUY buen estado con recorrido San Pablo. Tratar: Victorino Lastarria 80, De 1 a 2. 30M

SE VENDE DE OCASION UN Ford turismo con 4 amortiguadores. Tratar: Aldunate 1070. M-30

GONDOLA TRABAJANDO EN SAN Pablo, con facilidades de pago, vendo. Moneda 3154. 30-M

AUTO MOTOR 2 CILINDROS VENdo ocasión o cambio por moto Harley Davidson. Almirante Barroso 70. 30-M

VENDEDORES DE FORD, NECEsita. Huérfanos 2653. 31-M.

TAXIMETRO PARA AUTOMOVIL arriendo, vendo de ocasión. Andes 2472. 1.o-J.

$ 5.000 CONTADO, FLAMANTE REpublic salón. A. Barroso 22. 2—Jn.

VENDO AUTOMOVIL JORDAN 7 asientos en perfecto estado. Casilla 3646. 31—M.

VENDO CAMION DOS RUEDAS Santa Elena 1596. 31-M

GONDOLA REPUBLIC SE VENDE de ocasión, por el bajo precio de $ 6.500. Portal Mac-Clure 459. 31-M

AUTO CAMION ACOPLADO FORD de dos toneladas vendo, a prueba. Salas 157.

APROVECHE LINDA OCASION, góndola Ford buen estado a prueba. Estilo Municipal, sólo en 2,900 pesos. Vargas 3987, Yungay.

RUEDAS DE DISCO Y NEUMATIcos 32 x 4 vendo para automóvil Studebaker, modelos 1923, 1924 y 1925, de oportunidad. Garage Europeo. Gay 1734. 31-M.

DE OCASION VENDO FORD SPORT perfecto estado, capota y parabrisa. A. C. K. Buin.

CAMION M. A. N. 5 TONELADAS, perfecto estado, gomas nuevas vendo, con facilidades pago. Aldunate 1533. 31M

FORD SEDAN Y WILLYS-KNIGHT Limusine, casi nuevos vende. Dieciocho 85-A. Casilla 3426. 31-M

VENDO AUTO EUROPEO $ 2,000, Avenida Matta 905.

CHANDLER 7 ASIENTOS, PERfecto estado, vendo ocasión. Félix Copeta. San Antonio 796. 31-M

VENDO SIDECAR $ 400 ÑUBLE 612

4.—Animales. (Compra y venta)

SE VENDE UNA BURRA PARIDA calle Antonio Varas 243. M—30

PERRITOS FOX TERRIER VENdo cuatro. Bilbao 408. Providencia. 30-M.

PERRITOS POLICIALES FINOS, padre premiado, vendo. $ 20. Diez de Julio 148. 30M

VENDO LINDO PERRO JAPONES, calle Antofagasta 2153. 30-M

VACAS SOBRE DIEZ LITROS CON ternero chico necesito, en San Ignacio 229. 30-M

SE VENDE UNA BURRA PARIDA. Calle Antonio Varas 243. 31-M

VACAS PARA ESTABLOS, VENDO Malloco "Las Dalias".

LINDA PERRA BULL-DOG, SE vende. Horacio Fabres 1259. Providencia. 31-M

VENDO VACA PARIDA CRIA CHIca, buena lechera. Tratar Av. Silva 371. Comuna San Miguel. 31-M

BURRA LECHERA SANA VENDEse ocasión, Rosas 1869. 31-M

5.—Alhajas, joyas, monedas, etc (Compra y venta)

¡NOVIOS! ARGOLLAS DE ORO DE 14 y 18 k., desde $ 30 par, ofrece la Relojería Sportman. San Diego 780. J.20

6. — Acciones y bonos. (Compra y venta)

ACCIONES ESTAÑIFERAS, INDIScutible valor futuro, registradas en Bolsa. Por viaje Europa, sin regreso. Vendo precio ocasión. J. Urrutia. San Diego 79, 2 a 3 P. M.

7.—Aves, huevos y pájaros. (Compra y venta)

$ 90, VENDESE GRUPO LEGHORN finas. Plantas, maceteros. San Pablo 1578.

ENFERMEDADES
DE OJOS
CLINICA PRIVADA
Dr. AMENABAR O.
Empleados y obreros: 8.30—9.30.
21 DE MAYO 578
N|O.

SE REALIZAN BUENAS, BONItas gallinas Leghorn y un espléndido gallinero. Domingo Cañas 1920, frente Campos Sport, Ñuñoa. 1.o-J.

GALLOS Y POLLAS CATALANAS, Rhode, Leghorns; la mejor procedencia. Huevos fértiles. Fonolita para gallineros. Vendo. Irarrázaval 1783.

VENDO LORO BIEN HABLADOR Casilla 3245.

8.—Avisos varios

VIDRIERIA IRIS.—FABRICA DE Marcos finos para diplomas, cuadros, retratos, etc. Especialidad en cuadros finos artísticos, apropiados para regalo. San Pablo 1352. J-7

MOLDES, UTILES PARA HACER muñecas cartón piedra. Grandes utilidades, enseño trabajar, vendo. Ibáñez 279. 30-M.

10.—Casas, departamentos y piezas amobladas. (Ofrecidas y buscadas)

ARRIENDASE ESPLENDIDA CASA amoblada, Nataniel 154, Verla de 2 a 4. 30M

COMODAS PIEZAS AMOBLADAS. Alonso Ovalle 1244. 30-M.

DEPARTAMENTO PIEZAS AMOBladas, personas solas arriendo.—Rosas 1018. 30—M.

ARRIENDO UNA PIEZA AMOBLAda a matrimonio solo. Serrano 625 31—M.

LA AGENCIA SAN PABLO
DE LOS DIARIOS
"LA NACION"
— Y —
"LOS TIEMPOS"
atiende al público para recibir avisos y suscriciones, en Martínez de Rozas 2460, entre Bulnes y García Reyes, hasta las 8 P. M

CHALET AMOBLADO ARRIENDAse. Argomedo 88, inmediato Vicuña Mackenna. 30-M.

ARRIENDASE MAGNIFICAS PIEzas amobladas. Precios moderados. Esmeralda 636. 31-M.

SE ARRIENDA GRAN SALON, PRImer piso, profesional media cuadra Plaza Armas, 21 Mayo 562. 30-M.

ARRIENDO PIEZA AMOBLADA balcón calle con o sin pensión a persona sola. General Mackenna 1749.

DEPARTAMENTO AMOBLADO ofrezco con o sin pensión a matrimonio o persona de situación. Dormitorio y salón muy bien amoblado. Buen piano. Servicio de primera en casa extranjera. Mucho sol y preciosa vista. Delicias 497. Lado Cerro. 6-J.

ARRIENDASE DEPARTAMENTO calle, pieza amoblada 40. Rosario 715.

FREJOLES
de todas clases, maíz y garbanzos por pequeñas y grandes partidas.
Oferta a
CASILLA 568, SANTIAGO.

Pies de LAMPARAS
LAMPARAS DE COLGAR
GANCHOS DE PARED
En diversos tipos
Ofrece:
LA TORNERIA
"EL CONDOR"
CONDOR 1380
Teléfono 270, Parque

FERROCARRILES DEL ESTADO

Se piden propuestas públicas para la construcción de andenes y cubierta de concreto armado para la estación Las Vegas.

Consultar planos y bases en el Departamento de la Vía y Obras, Estación Mapocho.

Las propuestas se presentarán en la Oficina del Jefe del Departamento el día 10 de Junio de 1926, a las 3 P. M. en Santiago y a la misma hora en la Sección Vía de la 1.a Zona. Estación Bellavista.

EL SOMBRERO ROSENBLITT
se impone en todas partes, por su chic y economía.—Cómprelos en la FABRICA NACIONAL DE GORRAS Y SOMBREROS: DELICIAS N.o 3636, FRENTE A LIBERTAD
SOMBRERERIAS ROSENBLITT
PUENTE N.o 616, CASI ESQ. Sto. DOMINGO.
SAN DIEGO N.o 1140, pasado AV. MATTA.
DELICIAS N.o 2818, entre Bascuñán y San Alfonso.
SAN DIEGO N.o 2007, al llegar a FRANKLIN
NAHUM ROSENBLITT.....

LOCALES
COMPAÑIA NACIONAL DE COMERCIO Y PROPIEDADES LTDA.
AGUSTINAS 1195 AL 1199
DIEZ DE JULIO, esquina Arturo Prat, arrendamos dos espléndidos locales recién terminados, situación de mucho porvenir, apropiados para cualquier negocio. Cánones: $ 150 y 200. Verlos y tratar, en la oficina.
BANDERA, cerca Santo Domingo, arrendamos medio local. Canon: $ 400.
SAN PABLO, pasado Matucana, gran local con 3 puertas y vitrinas apropiado para Bodega, establo, almacén, o cualquiera otro negocio. Canon: $ 400.

11.—Casas, departamentos y piezas sin muebles. (Ofrecidas y buscadas)

Casas

ARRIENDASE CASA COCHRANE 66. 30M

$ 500, MAGNIFICA CASA ALTOS, Brasil 68, Llaves: Brasil 49. 30—M

350 ARRIENDO CHALECITO, SAN Gabriel 64, Providencia. 31-M

ARRIENDASE CASA 5 HABITACIOnes, dependencias, dos patios. General Urriola 672. 30—M.

ARRIENDASE FLAMANTE CASA recién pintada y empapelada. Copiapó 1339. Canon 245 pesos, Tratar, Nataniel 904, de 9 a 12 de la mañana. 31—M.

FAMILIA EXTRANJERA DESEA urgentemente arrendar chalet con garage, barrios altos, no menor de ocho piezas fuera servicios y baño. Pagará hasta 800 pesos. Escribir detalles y último precio único, carta R. H., casilla 1897. 30—M.

CASA NUEVA ARRIENDASE 400 Grajales 1962. 30-M

ARRIENDASE COMODA CASA. Huérfanos 2940. Verla de 1 a 6. Tratar: Catedral 3154. 30-M

SE ARRIENDA CASA LORD Cochrane 962. 31-M

ARRIENDO CHALECITO BARATO, verlo, Washington 1863, Góndola Maestranza. 29M

ESPLENDIDA CASA BAJOS, 10 piezas, hall, patio. Merced 313. 30-M.

ARRIENDO CASITA TRES PIEzas en Madrid. Tratar, Andrés Bello 885. 9—10 A. M. 30—M.

ARRIENDASE CASA ALTOS Agustinas 1521, nueve habitaciones, varias dependencias. Tratar, Agustinas 1535. 30—M.

ARRIENDO CASAS HIGIENICAS, 3 piezas, patio y cocina sin niños. San Diego 1826. M-29

ALTOS SEIS PIEZAS, ARRIENDO. Grajales 2956. J-2

ARRIENDO CASAS. DOS, TRES piezas, todo servicio, luz. Gálvez 198. 30-M.

$ 120, 135, 190 ARRIENDASE CAsitas flamantes, muy lindas en la Cité más elegante de Santiago, Avenida J. M. Infante 1436 (Providencia). Se toma autobús Salvador y se baja en Lautaro, quedando a dos cuadras de la propiedad; con 20 centavos se está en el centro. Aproveche la baratura antes que se ocupen. M—31

150, 200, 250, 350 CASAS NUEVAS con todo confort 1 1|2 cuadra. río. Avenida La Paz 279. A. 31M

$ 750 ARRIENDO EXTENSA CASA Delicias esquina Maestranza, Tratar: Maestranza 32. M-30

$ 450, SALON, COMEDOR, VEStíbulo, repostero, oficio, jardincito, parrón romano, departamento servicio, bajos. Altos; vestíbulo, 4 dormitorios, baño instalado. Recién terminada. 5 minutos centro. Llaves: Balmaceda 765. 30-M.

$ 450 BAJOS, NUEVE PIEZAS, gran hall, patio. Maestranza 338. 30-M.

ARRIENDO CASA DOS PIEZAS A matrimonio solo, $ 70. Mallinckrotd 7-A, Cité Herrera. 30-M.

ARRIENDO CASITA, DOMEYKO N.o 1855 (altos). Tratar: Cueto 759 M—30

$ 85 CASITA DE 2 PIEZAS, COcina y luz arriendo E. Ramírez 838. M—30

ARRIENDO CASA QUINTA. CONStitución 75. M—30

$ 700 ARRIENDASE CASA DE LUjo con baño instalado. Nataniel N.o 291. Jun—1

SITIOS SE ARRIENDAN CON CONtratos por varios años en las calles de Jotabeche y Antofagasta. Superficie 300 metros. Canon $ 30 mensuales. Servicio de agua potable. Góndolas a una cuadra. Tratar: Avenida España 732. De 12 1|2 a 1 1|2 y de 6 a 7 P. M., y en calle Antonio Varas 430, a toda hora. 30-M.

$ 650 ARRIENDO ALTOS, CASTRO 95. Tratar, llaves Alonso Ovalle 1465. 30-M.

$ 230 ARRIENDO HERMOSA CAsa, seis piezas, servicios. Eduardo Matte 1730. 30-M.

ARRIENDA UNA CASA 7 PIEZAS Y cocina. Lira N.o 1286, Tratar: Maestranza 1508. 31M

230 Y 130 ARRIENDO CASAS MOdernas seis y tres piezas, fuera dependencias. Ñuble 782. 30M

$ 375-285 CHALETS SEIS PIEZAS, subterráneo, servicios, patio, papeles, pinturas flamantes, Brasil 758, chalet 10, interior. 31-M

$ 200, ESPLENDIDAS CASAS, CON salón, comedor y servicios en bajos. Tres dormitorios, en altos y terraza. Luz eléctrica, carros 35 a la puerta. Tratar: F. Bilbao 423. Providencia. 30M.

$ 750 CASA GRANDE BAJOS REcién pintada, empapelada, arriéndase en Dieciocho, Tratar: Dieciocho 714. 30M

ARRIENDASE ALTOS ESQUINA. Avenida España 416. 30M

SE ARRIENDAN CASITAS CON todo servicio, una cuadra a la Nueva Vega. San Vicente 1356. Tratar en la misma casa. 30-M.

ARRIENDO SITIO GRANDE PARA industrias, Irarrázaval 2928. M-30

200 Y 160 ARRIENDO BELLAVISta 221. Tratar: Dardignac 141. 2-J

$ 255, ARRIENDASE CASA SEIS piezas. Gorbea 2576. 1.o-J

OFRECEMOS EN ARRIENDO CAsas en distintos barrios desde 50 a 2,000 pesos. Visítenos antes de tomar en arriendo una propiedad. Oficina "Todo". Huérfanos 1059, piso 2o., oficina 23. 31-M

ARRIENDO CASA ESQUINA, ESpléndida para negocio. Arturo Prat 1906. 31—M.

ARRIENDO COMODA CASA ALTOS Molina 552. 31—M.

ARRIENDASE CASA CON GALPON y patio. Datos: Correo 9. Casilla 12019.

ALMACEN CON CASA, CERCA EStación y juzgados, arriéndase, Infante 1421. 31—M.

$ 330, ARRIENDASE CASAS, CENtrales, modernas, seis piezas, hall, toilette, servicio, General Mackenna 1536 y 1540. Antes de Mapocho, entre San Martín y Manuel Rodríguez. 31—M.

PARA 1.o JULIO, A FAMILIA muy honorable, doy en arriendo o cedo a cambio pensión tres personas grandes, media casa esquina sin altos, asoleada, piezas grandes decoradas, cocina, dependencias. — Carros, autobús puerta. Se dan y exigen referencias. Cochrane 291.

ARRIENDASE FLAMANTES CAsas, cinco piezas, dependencias, hall, gas, electricidad. Riquelme 835 bajos—821 altos. 31—M.

ARRIENDO CASAS HIGIENICAS 3 piezas, patio y cocina sin niños.—San Diego 1826. 31—M.

$ 120 ARRIENDASE CASITAS NUEvas, toda comodidad. Aromos 647. M-31

ARRIENDO ALTOS 6 PIEZAS, GAlería, luz eléctrica, y asas bajos, 3 y 4 piezas. Tratar directamente con su dueño: Aníbal Osorio V. Escanilla 453. Correo 6, Casilla 6532. Horas de oficina: de 3 a 6 P. M.

TRASPASO CASA CENTRAL, VENdo las instalaciones baño, cocina y muebles, Lastra 678, Recoleta. 1-J

$ 160 ARRIENDO CASITA TRES piezas. López 316. 31-M.

$ 550 DOY ARRIENDO CASA ALtos, muy cómoda, grande, asoleada, extensas galerías. Vergara 175.

ARRIENDASE BAJOS COMODOS. Dieciocho 257. 2—J.

ARRIENDO CASA ESQUINA PAtio grande entrada carretela. Carmen 1496.

SEÑORA DESEA ARRENDAR DEpartamento independiente con baño o casa chica amoblada. Casilla 3646. 31—M.

$ 180, ARRIENDASE LO CASA CAlle Rancagua N.o 063 entre Avenida General Bustamante y Seminario. 31—M.

CASITA MODERNA, CHICA, CENtral, arriendo. Arrate 150.

LADO VEGA CENTRAL, ARRIENdase casa construcción. Carmen 1455.

$ 550, BRASIL, 1.a CUADRA, ALtos modernos y confortables. Huérfanos 1317. Guzmán y Silva.

$ 300 CASA CON GRAN ALMACEN, arriendo, Verlo. Compañía 1311.

$ 14, 18, 22 SEMANALES ARRIENdo casitas, Chiloé 1740, administración.

ARRIENDASE, MERCED 380, CAsita N.o 3. Canon 180 pesos.

285 ARRIENDASE CASA MUY central, A. Prat 234, tratar casa 6. 1.o-J

ESPLENDIDA CASA NUEVA, SEIS grandes piezas, servicio, jardín, garage, toilette, sólo $ 300. Vicuña Mackenna 1795. 31-M

ARRIENDO ESPLENDIDA CASA 9 piezas, servicios, hermosa situación, Providencia 899. Tratar Sotomayor 725. 31-M

180 ARRIENDASE CASA MONEDA. Tratar mañana. Monjitas 877. M-31

ESPLENDIDA CASITA MODERNA, baño instalado, arriéndase en calle Cerro 65. 31-M

ÑUÑOA, AVENIDA HOLANDA 450, arriendo casitas de $ 80 a $ 200. 31-M

160 ARRIENDASE CASA 11 PIEzas, dependencias, dos patios. Grajales 2352. 31-M

$ 130 CASA TRES PIEZAS, DEpendencias Saliano 655. (Recoleta).

ARRIENDO CASITA INTERIOR, Aldunate 880.

SE ARRIENDA EN BELLAVISTA A 30 metros del carro, se arrienda casa en bajos; salón, comedor, escritorio, 4 dormitorios, baño instalado, cocina, servicio, gas, agua, luz. Tratar: Sofía Concha 077. 31—M

ARRIENDO CASITA $ 150. BRAVO N.o 670 (Providencia).

$ 130, 160, ARRIENDO CASITAS, Recoleta 995. 31-M

IRARRAZAVAL 232 ARRIENDASE altos y bajos, patio y servicios, recién pintadas y empapeladas, $ 165, $ 155.

$ 250 ARRIENDO COMODA CASA altos. San Diego 1843.

NECESITO CASA GRANDE, SEIS dormitorios y patio interior grande, con árboles; cerca Alameda, hasta cuatro cuadras al Sur o Norte. Datos: Alameda 2091.

ARRIENDO CASITA 3 PIEZAS. Bascuñán 37.

SE ARRIENDAN DOS CASITAS recién retaccionadas. Ruiz Tagle 322. Tratar mismo número. M-31

$ 130 ARRIENDO CASITA 3 PIEzas, luz eléctrica y servicios. Victoria 726.

$ 150 ARRIENDO CASAS CON TOda comodidad. Franklin 550. M-31

$ 150 Y 110 ARRIENDO CASITAS todo servicio, Purísima 252.

LO OVALLE, $ 200 ARRIENDO COmoda casa-quinta, cerquita carros. Providencia 1537.

EXTENSA QUINTA CON ARBOleda y viña, camino San Bernardo frente carros arriéndase. Tratar, Sotomayor 37.

$ 290 ARRIENDASE CASA ALTOS flamante y elegante, 5 piezas, dependencias. Alameda 2716.

$ 300 ARRIENDO CASA, MANUEL Montt 1466. Providencia. 31-M.

NECESITO CASA MODERNA CENtral. Razalas". Clasificador 248.

ARRIENDO CASA MAIPU, CASI esquina Alameda, apropiada cualesquier negocio, libre de los doscientos metros. Delicias 2015. 31-M

ARRIENDO CASA NUEVA. OBISpo Orrego 60.

ARRIENDO CASITA TRES PIEZAS en Madrid 1554. Tratar, nAndrés Bello 885. 9—10 A. M. 30-M

Departamentos

SE ARRIENDA UN DEPARTAmento para oficina. Sto. Domingo 586. 3-J

ARRIENDO DEPARTAMENTO tres piezas, luz, cocina, en casa matrimonio solo. Rondizzoni 2142. M-30

FAMILIA HONORABLE ARRIENda departamento independiente, muy asoleado, hall, baño completo, pensión familia, Santa Rosa 94. 30—M

$ 60 ARRIENDASE DEPARTAMENto dos piezas a personas sin niños. Avenida Matta 600 casa B. M—30

SE ARRIENDA EN ALTO DEPARtamento grande para familia. 80 pesos. Domeyko 2105. M—30

ARRIENDO DEPARTAMENTO CAlle con sin muebles. Carmen 169. 30M

ARRIENDO DEPARTAMENTO A matrimonio. San Ignacio 868. 30M

ARRIENDO ESPLENDIDO DEPARtamento o piezas, recién enceradas y empapeladas, con o sin pensión. García Reyes 531. 31-M

ARRIENDO DEPARTAMENTOS nuevos, higiénicos. Cochrane 545.

DEPARTAMENTO CUATRO PIEzas, cocina, luz eléctrica. Roble 870, cerca San Pablo. 30-M.

$ 150 ARRIENDO DEPARTAMENto tres piezas. Nataniel 1169.

DEPARTAMENTO ESPECIAL PAra profesional. Huérfanos 1616. 31—M.

NECESITO DEPARTAMENTO INdependiente una o dos piezas y baño cerca Plaza Italia. P. F. A.—Casilla 32-D.

ARRIENDO DEPARTAMENTO O pieza a persona honorable. Santa Rosa 640.

ARRIENDO DEPARTAMENTO tres piezas, con luz. Aldunate 1145. M-31

DEPARTAMENTO DE DOS A CINco piezas arriendo. Maestranza 94.

ARRIENDASE COMODO DEPARtamento con sus dependencias. Serrano 341. 31—M.

ARRIENDASE BONITO DEPARTAmento, Prat 573. Canon $ 200. M-31

DEPARTAMENTO DOS PIEZAS, arriendo $ 80. Riquelme 813. 1.o-Jun

ARRIENDO DEPARTAMENTO dos buenas piezas. Balmaceda 621.

$ 80 ARRIENDO COMODO DEPARtamento, Sotomayor 40, una cuadra Alameda. 31-M

DEPARTAMENTO DOS O TRES piezas, personas sin niños. Luz eléctrica arriendo. Carmen 933. 31—M.

ARRIENDASE DEPARTAMENTO O piezas balcón a personas decentes. Aconcagua 1416. 31-M

ARRIENDO DEPARTAMENTO tres piezas puerta calle independiente. Lord Cochrane 1378. 31-M

SE ARRIENDA UN DEPARTAmento a matrimonio sólo. Diez de Julio 1345. 31-M

ARRIENDASE DEPARTAMENTO O pieza. No hay pensionistas. Maestranza 430. 31-M

DEPARTAMENTO DOS PIEZAS, luz arriendo, casa familia. Independencia 1062, C.

ARRIENDO DEPARTAMENTO 4 piezas, casa quinta. Santos Dumont 760.

$120 ARRIENDASE DEPARTAMENto independiente, tres piezas interior cocina con luz, altos. Eleuterio Ramírez 1154.

ARRIENDASE COMODO DEPARtamento. Maipú 552. 31-M.

CASA DE FAMILIA ARRIENDA departamento 2 piezas. Bascuñán 627. 31-M.

SE ARRIENDA DEPARTAMENTO a la calle, con dos piezas y un buen galpón, completamente independiente, sólo por $ 40. Martínez de Rozas 4682. 31-M.

Piezas

MATRIMONIO: LINDA PIEZA, balcón, un paso Delicias. Villavicencio 62. 30—M

ARRIENDASE DOS PIEZAS, PERsonas solas. Quinta Normal 3330 30M

ARRIENDO PIEZAS A MATRImonios o personas honorables. Santo Domingo 2268. 30—M

CASA FAMILIA SE ARRIENDA, pieza grande a la calle para matrimonio o dos jóvenes. Catedral 2225. 31-M.

ARRIENDO PIEZAS CHICAS. SErrano 366. M—30

A PERSONA SOLA ARRIENDASE pieza. Cochrane 726 casa 20. 31-M.

OFREZCO ELEGANTE PIEZA A señora honorable. Carmen 735. 30M

ARRIENDO LINDA PIEZA SERRAno 75. 30M

SE ARRIENDA UNA O DOS PIEzas para matrimonio, caballero solo, San Diego 411. 30M

SE ARRIENDAN DOS PIEZAS A personas solas, Domeyko 1945. 31M

BONITA PIEZA, SAMA 1414, ESQUIna Amunátegui. 30-M

EXTENSA PIEZA BALCON, DOS, tres personas solas, interior, San Francisco 158. 30-M

ARRIENDASE PIEZA CON BALcón calle, a persona sola. Rosas 3143. 1.o-J

ARRIENDO ESPLENDIDAS PIEzas a personas solas. San Pablo 2029. 1.o-J

ARRIENDASE DOS PIEZAS MAtrimonio o persona sola. General Mackenna 1711. 30-M

ARRIENDO DOS ESPLENDIDAS piezas a caballero solo. Alameda 2467. 30-M

ARRIENDASE PIEZA O DEPARtamento. Carmen 265. 30-M

COCHRANE 533, DOS PATIOS, 9 piezas y servicios.

PIEZA O DEPARTAMENTO arriendo caballero solo. Providencia 973. 31—M.

ARRIENDO PIEZAS CON PATIOS independientes. Independencia 1359. 31—M.

SE ARRIENDA UNA PIEZA EYZAguirre 761. C. L.

ARRIENDO PIEZAS O DEPARTAmento. Pedregal 12 E. 31—M.

PIEZA EN ALTOS ASOLEADA. Gálvez 263. 31.o

ARRIENDANSE PIEZAS. COCHRAne 498.

ARRIENDO DOS PIEZAS A PERsonas honorables, Maestranza 28, casa D. 31—M

SE ARRIENDAN DOS O TRES PIEzas, Matucana 7153. 31-M

ARRIENDO PIEZA A CABALLEros serios. Gálvez 320, altos. 31-M.

ARRIENDO DOS LINDAS PIEZAS. Av. San Luis 1501.

ARRIENDASE PIEZA DECENTE, Huemul 1859. 31-M

ARRIENDO PIEZA A SEÑORA O señorita seria. Bandera 236.

ARRIENDO TRES PIEZAS PERSOnas sin niños. Sotomayor 725. 31-M

CASA RESPETO ARRIENDASE piezas a señora o señorita honorable. Bilbao 67. 31-M

PIEZA BALCON CALLE. NATAniel 820. M-31

SE ARRIENDA PIEZA MATRIMOnio solo o profesional, Chiloé 1234. J-1.o

SE ARRIENDA PIEZA A PERSONA sola, Carmen 96, casa 21.

ARRIENDANSE PIEZAS CON SIN muebles. Maturana 564.

ARRIENDASE PIEZAS O DEPARtamento asoleado. Esperanza 734. 31-M

ARRIENDO PIEZA, Avda. España 170. C. 8.

40 ARRIENDO PIEZA PERSONA sola, casa respeto. Aldunate 506. 31M

ARRIENDO BUENA PIEZA A LA calle caballero sólo. Vásquez 205. 31-M

ESPLENDIDAS PIEZAS CON pensión, con sin muebles. Gálvez 105. 31-M

SE ARRIENDA UNA PIEZA A persona honorable, sin pensión. Recoleta 936. 1—J.

NECESITO PIEZA ASOLEADA, casa familia seria, precio módico. Correo 6. E. G.

DOS O TRES PIEZAS, ARRIENDO a personas honorables, casa sin pensionistas. Nataniel 618. 31-M

ARRIENDO DOS PIEZAS, MOLINA 388. 31-M

ARRIENDO PIEZAS, DEPARTAmento. Arturo Prat 226. 3-J.

Cuerpo de Bomberos

4.eme. COMPAGNIE DE POMPIERS —Reunion ordinaire du Conseil, Lundi 31 courant a 9.30 du soir. — Le secretaire. 31-M

11.a COMPAGNIA POMPIERI. — Pompa Italia.— Chiamasi ai volontari a riunione straordinaria per Martedí 1.o di Giugno alle ore 9 1|2 P. M. Approvazione informe Commissione Libri Aiutante e pratiche varie.— Il Segretario.

7.a COMPAÑIA DE BOMBEROS. — Cita a la Compañía a academia y ejercicio para el Martes 1.o de Junio del presente año, en el cuartel con uniforme de trabajo, a las 9.30 P. M. — El Ayudante. 1.o J

12.a CIA. DE BOMBEROS "CHIle Excelsior".—De orden superior cito a la Compañía a academia general para hoy Domingo 30, a las 8.45 A. M. Punto de reunión: Matucana esq. Catedral. Uniforme de trabajo. Se encarece muy especialmente la asistencia.—El ayudante.

12.—Compra y venta de casas y sitios

VENDO CHALET, MUY COMODO, construcción primera clase, carros puerta. Purísima 315. 30-M.

VENDE CASA GRANDE, GALPON, jardín, central. Porvenir 618. 30-M.

COMPRO PROPIEDAD HASTA 35 mil pesos. Ofertas: Casilla 862. 30-M.

$ 58,000 VENDO GRAN PROPIEdad esquina altos y bajos, comercialísima, fachada ladrillos, carros puerta, renta $ 8,000 anual, otra esquina grande para renta, fachada ladrillo, toda arrendada, produce 600 pesos mensual, véndola solamente $ 48,000. Forma de pago mitad contado mitad plazo. Tratar: su dueño. San Pablo 2055. 30-M.

SE VENDE LINDA QUINTA EN PEña Blanca, $ 30,000, otra en Valparaíso, $ 40,000. Tratar: San Isidro 571 I. G. de 1 a 2 P. M. 31-M

$ 45,000 VENDO LINDO SITIO, EL modelo del barrio, higiénico, todo de concreto, central, renta $ 7,000 anual, facilidad pago. Martínez de Rozas 2849, dueño, San Pablo 2055. 30-M.

INDUSTRIALES, LINDO SITIO muy bien situado para cualquier industria cerca Estación San Diego vendo mitad de su valor. Tratar: Chiloé 1890. M-31

$ 86,000 LA MEJOR SITUACION comercial de San Pablo, esquina con dos grandes almacenes y habitaciones sólo se paga el terreno Puente 558, de 4 a 6 P. M. 30-M

$ 66,000 CENTRALISIMA, A DOS cuadras Plaza de Armas, construcción sólida, seis piezas, servicios patio y fachada estucada. Puente 558, de 4 a 6 P. M. 30-M

COMPRO CASA PROVIDENCIA Ñuñoa, hasta 60,000. Echaurren 444. M—30

$ 65,000 VENDO EN ÑUÑOA, AVEnida Holanda 390, quinta de 700 metros plantada, chalet, 2 pisos, 14 departamentos. 31-M

VENDO PROPIEDAD AVENIDA Chile, 777. Tratar: Avenida Chile 799. 31M

VENDO PROPIEDAD PARA CIT o corral, de carrera. Calle Antofagasta 2153. Entre Beauchef y Clu Hípico. 30-

45,000 VENDO CASA NUEVA MOderna, fachada estucada, cinco piezas, dependencias, dos patios, toilette, hall, Maestranza 1382.

POBLACION BATUCO, A 25 MINUtos de Santiago, por ferrocarril y en góndolas. Dista de la estación del mismo nombre ochenta metros. Terreno especial para cultivo. Agua abundante, para riego y muy buena para la bebida. Cable eléctrico frente a la población. Sitios de 10 x 50 metros de fondo, desde 100 pesos hasta 625. Según la cantidad que se tome si las facilidades que se dan. Quedan sitios de 28, 35, 66 y 75 pesos. A tomar un sitio, exíjase exhibir títulos y que se de escritura. No se cobra comisión ni interés por precio insoluto. Para visitar población días festivos, tome tren de 2.10 en Mapocho, para regresar a las 6.45. Tiene 3 1|2 hora para visitar. Hay sitios desde 20 centavos a 1.25 el metro. Más datos en Bandera 552, y en el 345, oficina 2.

ENDO SITIOS DE 10 POR 20, 25, 30, 35 y 40 metros de fondo, desde 18 a 27 pesos metro, en calle del Carmen, Santiago Concha y San Rafael, entre Ñuble y Placer. Al contado se rebaja 10 o|o. No se cobra comisión ni intereses por precios insolutos. Título a la vista y escritura inmediata. Bandera 552, y Carmen 1820, de 9 a 11 y de 3 a 5.

265,000 EN LO PRINCIPAL DE la Avenida Vicuña Mackenna. Casa quinta, en bajos, bien conservada, superficie alrededor de dos mil metros, total, quince departamentos; los galpones; dos patios y huerto. Verla y tratar con su dueño. Galería Comercial, Huérfanos 1235, oficina 27, segundo piso, al fondo, de 9 a 11 1|2 A. M., y de 3 a 4 P. M.

GRAN POBLACION GELLONA.— Empleados, obreros. Avenida Recoleta, tres cuadras góndolas, cinco de carros, pronto habrá góndolas puerta. Sitios agua corriente y potable, valores desde 2,650, entregaré inmediatamente con 50 pesos contado y 50 mensuales, sin intereses. Atención especial en oficina de la Población, Recoleta 2557. Los Domingos en la mañana más detalles, oficina central, Huérfanos 1059, oficina 2. Atenderá diariamente hasta las siete y Sábados, 2 a 5.—Cornelio 2.o Aravena.—Manuel Valenzuela.

GRAN POBLACION AVENIDA GEneral Velásquez. Avenida de 60 metros ancho, entre calles Chorrillos y Antofagasta, cinco cuadras góndolas Pila, cerca Estación Central y Vega Municipal. Realízanse 200 lotes terrenos gruesos, facilidad, alcantarillado; prolongación agua potable, luz eléctrica y fuerza. Terrenos a propósito empleados ferrocarriles y particulares, obreros, industriales y personas que deseen vivir cerca Estación Central. Sitios 10 por 30 o frente que desee, pagaderos en cinco años, parte sin intereses. Sitios valores 3.300 a 5,800, páguese contado lo que se desee, resto cuotas 50 pesos mensuales. Puede usted vivir gratuitamente sin pagar arriendo. Todo pago es economía. Atención especial en la población Sábados, tarde, todo el Domingo y días fiestas. Mayores datos, Huérfanos 1059. Oficina 2. —Cornelio Aravena.—Manuel Valenzuela.

POBLACION ROSEMBLICK.— EMpleados y obreros: próxima Estación Yungay, entrégase sitios con sólo la cuota mensual 50 pesos. Huérfanos 1059. Oficina 2.—Aravena y Valenzuela.

POBLACION ROSEMBLICK.—EMpleados y obreros: Paradero Lo Ovalle, carros San Bernardo. Con solo 50 pesos mensuales es usted dueño de un bonito lote de terreno. Huérfanos 1059. Oficina 2.—Aravena y Valenzuela.

POBLACION O'HIGGINS.— EMpleados y obreros: cinco cuadras Estadio Policial, continuación Avenida Cumming y Carrión, con sólo la cuota mensual 50 pesos, entréganse inmediatamente, preciosos lotes de terrenos alrededores totalmente poblados. Huérfanos 1059. Oficina 2.—Aravena y Valenzuela.

EMPLEADOS Y OBREROS: CALLE Andes, Pasaje El Progreso, calle Pedro Montt, sitios, carros una cuadra. Sois dueños con sólo 50 pesos mensuales. Huérfanos 1059. Oficina 2.—Aravena y Valenzuela.

SITIOS: CHOFERES. PEQUEÑOS industriales, a una cuadra Avenida Matta, calle Aldunate con alcantarillado y agua, valores 4,500 y 4,000, algo contado, resto facilidades. Huérfanos 1059. Oficina 2.

CASA 9.000 EN CALLE CHAÑARcillo inmediata Estación Yungay, dando 4.000 contado resto dos años. Huérfanos 1059. Oficina 2.

CASA 20.000. ARICA CERCA EStación, seis piezas, arboleda, 10,000 contado, saldo facilidades. Huérfanos 1059. Oficina 2.

CASA 19,000 BELLAVISTA, PARte alta, mucho porvenir; páguese 10 mil contado, resto mensualidades. Aravena y Valenzuela. Huérfanos 1059. Oficina 2.

VENDO CASA QUINTA CERRO Navia, facilidad de pago. Tratar: Grajales 2952.

VENDO UNA PROPIEDAD EN SAN Luis, barrio Independencia. Tratar: A. Prat 1407.

$ 17,000 VENDO CASA DOS PISOS al contado, sin agentes. Arauco 667.

SE VENDEN BUENAS CASAS NUEvas, higiénicas, para habitación y renta, 7 a 15 piezas, parrones, jardines; y sitios varias dimensiones para edificar, con parte ya construída; todo en situación muy central, a dos cuadras de Independencia y Estación Mapocho. Precios convenientes, desde 20,000 a 100,000 pesos. Facilidades de pago.

VENDO CASA ANTIGUA. TRATAR: Nataniel 1149.

VENDO DOS CASAS, VIVACETA 750, frente San Luis. 1.o-J

$ 12 METRO CALLE SANTA ELEna, inmediato a Avenida Matta, vendo bonito lote de terreno 34x62 metros. Federico A. Reyes, Huérfanos 1433.

$ 28,000 VENDO A UNA CUADRA de Avenida Matta, con frente a calle Rogelio Ugarte y Madrid, propiedad con gran galpón, 12.50x42 metros. Federico A. Reyes, Huérfanos 1433.

$ 10,500 UNION LITERARIA, A media cuadra de Manuel Montt y de autobuses, vendo casa cuatro piezas; techo de fierro. Mide 17x28 metros. Federico A. Reyes, Huérfanos 1433.

$ 25,000 AVENIDA GENERAL Bustamante, inmediato a calle Santa Isabel y a una cuadra de Avenida Vicuña Mackenna, vendo casa cinco piezas y dependencias. Federico A Reyes, Huérfanos 1433.

LOTES DE TERRENOS VENDO con facilidades de pago. Avenida Delicias, Ñuñoa, Providencia, Avenida Subercaseaux. Federico A Reyes, Huérfanos 1433.

NECESITO EMPLEADO PARA atención de oficina y aseo, que sepa encerar pisos, buen sueldo y casa. Prefiero casado. Huérfanos 1433.

$ 83,000 AVENIDA DE LAS DELIcias, inmediato Pila del Ganso, vendo casa a empleado público, reconoce deuda de $ 68.000 a la Caja Nacional de Emplados Públicos y Periodistas. Federico A. Reyes, Huérfanos 1433.

$ 22,000, VENDO COMODA CASA 7 piezas, hall, patio, servicios. Madrid 1408.

NECESITO PROPIEDAD DE RENta en calle San Francisco hasta 80 mil pesos sin comisionistas. Bellavista 0211. 3—J.

POR VIAJE VENDO LINDA PROpiedad renta, dos pisos, también vendo menaje de casa, aproveche. Serrano 657.

VENDO SITIO CERRADO ARBOles frutales, parrón. Población O'Higgins, entre Paz y Bulnes. Facilidades pago. Tratar San Alfonso 56.

DE OCASION VENDO SITIO EN el Puerto de San Antonio. Esmeralda 674.

CASITAS $ 9,200, $ 13,500, $ 18,800, $ 19,200. Servicio góndolas, seis cuadras Matucana, vendo de ocasión. Maipú 118.

$ 45,000 VENDO LINDO CITE, EL modelo del barrio, higiénico, todo de concreto, central, renta $ 7,000 anual, facilidades pago. Martínez de Rozas 2849. Dueño: San Pablo 2055. 31-M.

$ 36,000 VENDO LINDA, COMODA casa 10 x 53. Facilidades pa-

VENDO CASITA 4 PIEZAS Y COCIna, Avenida Chile 327. 30-M

COMPRO CASITA 16,000 AL CONtado, barrios Independencia, Recoleta, escribir: Vera 556. 30M

$ 82,000 VENDO CHALET NUEVO, todas comodidades en Avenida Seminario. Sin agentes. Vicuña Mackenna 216. 30-M.

CON $ 15,000 CONTADO VENDO casa dos pisos independientes, 10 piezas, dependencias, baño, hall. Deuda bancaria. Precio $ 90,000. Dueño: Riquelme 960. 31-M.

$ 10 M2 LLANO SUBERCASEAUX, Pedro Mira. Sitio mide 10 por 30.75 Bandera 168.

$ 12 M2 PROXIMO LLANO SUBERcaseaux, Chiloé esquina. Sitio cerrado, arboleda, mide 19 por 41.— Bandera 168.

$ 8,000 LOS GUINDOS, CUATRO piezas, arboleda, parrón, mide 18 por 25. Bandera 168.

$ 18,000 CORTES, ESQUINA próxima Pedro Lucio Cuadra. Cuatro piezas, arboleda, parrones. Bandera 168.

$ 24,000 LIRA PASADO AVENIDA Matta esquina, construcciones inconclusas. Mide 25x25. Bandera 168.

$ 24,000 INFANTE CERCA PROVIdencia, moderna, recién construída, 5 piezas, hall, patio, dependencias. Bandera 168.

$ 25,000 TOCORNAL, SEIS PIEZAS hall, dependencias. Deuda Caja Ahorros. Bandera 168.

$ 26,000 GORBEA, PROXIMA AV. España, construcción antigua, 5 piezas. Bandera 168.

$ 30,000 PROXIMO LLANO SUbercaseaux. Población Palermo. Sitio frente tres calles, arboleda. Mide 3,862 m2. Bandera 168.

$ 32,000 INFANTE CERCA PROVIdencia, moderna, recién construída, 6 piezas, hall, patio, dependencias. Bandera 168.

$ 35,000 TALAGANTE, CASA quinta, m|m 10,000 m2. Arboleda, parrón, jardín, gallineros, caballerizas, colmenar. Deuda Caja Ahorros, Bandera 168.

$ 35,000 COPIAPO, PROXIMO Maestranza. Un piso ladrillos, 7 piezas, hall, dependencias, 2 patios embaldosados. Bandera 168.

$ 35,000 LLANO SUBERCASEAUX Rosa Mira. Quinta 3 piezas, baño, corredor. Casa cuidador, arboleda, parrones. Agua potable, riego. — Bandera 168.

$ 36,000 IRARRAZAVAL, PROXIMA Salvador. Cinco piezas, hall, dependencias, patio. Bandera 168.

$ 45,000 VICUÑA MACKENNA, próximo Sargento Aldea. Casa quinta, 1,540 m2. Cuatro piezas, corredores, dependencias, jardín, arboleda. Bandera 168.

$ 45,000 MAULE PROXIMA SAN Diego. Diez piezas, hall, dependencias, patio embaldosado. Bandera 168.

$ 50,000 SAN ISIDRO, INMEDIATA Plaza. Seis piezas, dependencias, 2 patios, parrón, árboles frutales. — Bandera 168.

$ 63,000 PADRE MARIANO, INmediato Providencia, chalet 4 piezas, hall, baño, dependencias. Bandera 168.

$ 60,000 MUJICA CERCA VICUÑA Mackenna, chalet, seis piezas, hall, living room, dependencias, jardín. Bandera 168.

$ 75,000 PROXIMA PROVIDENCIA y Pedro Valdivia. Chalet 8 piezas, hall, dependencias, parrón. Bandera 168.

$ 80,000 PROVIDENCIA PROXIma Miguel Claro. Un piso, 8 piezas, hall, dependencias, 2 patios.— Bandera 168.

$ 80,000 MAESTRANZA INMEDIAta Matta. Casa habitación moderna, 14 piezas, hall, galerías, dependencias. Bandera 168.

$ 85,000 UNION AMERICANA ESquina próxima Delicias. Cuatro casas. Renta: $ 1,000 mensuales. — Bandera 168.

$ 90,000 EXEQUIEL FERNANDEZ, chalet 8 piezas, dependencias, garage, casa cuidador. Pesebreras, gallineros, arboleda, parrones. Deuda Caja Hipotecaria. Carlos Ossandón.

$ 100,000 PEDRO DE VALDIVIA, próximo Providencia. Casa habitación y renta. Bajos: 5 piezas, hall, galerías, dependencias, patio, jardín. Altos; 6 piezas, hall, galerías, huerto. Bandera 168.

$ 100000 RUIZ TAGLE, PROPIEdad con 1,000 m. edificados, 58 piezas, se pueden edificar 8 más. — Construcción nueva, techo zinc. Mide 36 por 50 m. Facilidades pago. Bandera 168.

COMPRO CASA HASTA TREINTA mil pesos. Bandera 78, Martínez. 31-M

ARRIENDASE SITIO O VENDESE en San Diego cerca Aguada. Tratar: Ñuble 1453, esquina Aldunate. 30-M

COMPRO CASA HASTA $ 40000 barrio Providencia, Ñuñoa, próxima carros, $ 10.000 contado, resto facilidades. Dirigirse: A. M., casilla 2602. 30—M.

COMPRO CASA O CHALET HASta $ 100.000, con deuda hipotecaria. Sin comisionistas. Carlos Steel. Correo Central. 31—M.

COMPRO CASITA O COCHERA central, contado, sin agente. Huérfanos 2544.

$ 5.000 AL CONTADO CASITA cuatro piezas, Inés de Suárez 866, vende de Tapia. Agustinas 1252.

¡PROPIETARIOS DE SITIOS! Edificamos chalet pagando su valor doce años plazo. Consúltenos sin compromiso. Planos y presupuestos gratis. Oficina General de Construcciones. Bandera 441.

¡PROPIETARIOS! ¿DESEA MEJOrar la renta de su propiedad sin mayor desembolso? Consulte la Oficina General de Construcciones, Bandera 441. Planos y presupuestos gratis.

$ 90,000 EN PROVIDENCIA, DOS pisos independientes y sitio, bajos, se entregan pronto. Deuda Caja 40 mil pesos. Tratar con su dueño, Nueva York 80, of. 106.

SE VENDE UNA PROPIEDAD EN Pedro Lucio Cuadra 295. Ñuñoa. 31-M

VENDESE PROPIEDAD QUINTA, totalmente plantada. Avenida Manuel Montt. Tratar. Monjitas 645.

6,500, LINDO SITIO. 7.34x25 MEtros, Sierra Bella, dos cuadras Matta. Dueño: Maestranza 1386.

VENDESE SITIO EN LA CISTERna, camino Los Morros, paradero Villa Italia, 30 metros de frente por 70. Precio: $ 4,500 al contado. Tratar: Bandera 682, oficina Máximo Mujica, de 10 a 11.30 A. M. Facilidades de pago. 1.o-Jn

SITIO ESQUINA PLANTADO GRAN porvenir a una cuadra Av. Subercaseaux, de 25 x 37 a $ 7.50 el metro. San Diego 777.

SE VENDE UNA MEJORA, AVEnida San Miguel N.o 374, Llano.

$ 45,000 CASA MODERNA, RECIEN terminada, 10 piezas, hall, baño, gas, electricidad, estuco piedra, sitio al fondo. Santa Victoria 158. Facilidades.

CASITA 15.000 O 20,000 CONTADO compro, cualquier barrio. Sin agentes. Sotomayor 749.

HAGO TRASPASO DE SITIO, CON muy buena casita, 4 piezas nuevas, estilo chalet. Gastado $ 7.400, la doy en $ 5.000 al contado. Paradero Lo Ovalle, calle [illegible]. Urrejola.

$ 21,000 OCASION $ 31,000

Casas de un piso, bien edificadas, antes de Avenida Matta, con 7 piezas, dependencias, patio, luz eléctrica, alcantarillado, agua potable

9x21 METROS
A UNA CUADRA DE TRANVIAS

9.50x21.50 METROS
CON TRANVIAS AL FRENTE

HUDSON y SILVA Ltda.

1243 — HUERFANOS — 1243

200,000 PESOS VENDO VALIOSO chalet, Avenida Matta o permútase A. A. Correo Central.

$ 20,000 VENDO, PERMUTO CASA-Quinta, Ocasión. Carrión 1534. 1J

$ 60,000 O 90,000 AL CONTADO compro casa habitación o habitación y renta, respectivamente, 7 habitaciones fuera servicio, buen estado, dos patios, cerca carros, San Bernardo.— Casilla 51.—

$ 18,000 CASITA CUEVAS 1418, FAcil reparación, renta; otra, Cuevas 1480. 12,000. Facilidades pago. Tratar: Nataniel 541.

$ 26,000, VENDO COMODA CASA 7 piezas, hall patio, servicios. Madrid 1393.

COMPRO UNA PROPIEDAD EN barrio Estación Central, de $ 10 a 20 mil. Tratar Libertad 124. 31-M

VENDO SITIO, PLANTADO, CErrado 10x37 metros, en Población Villa Moderna, calle Joaquín Pérez a una cuadra góndolas Hornillas Bascuñán Guerrero 948.

$ 16000 VENDO CASA PARA GArage, industria o cantina, a 50 metros de Matta. Aldunate 1177.

36,000 VENDO CASA ESQUINA 7 piezas, dependencias. Barrio muy comercial. Buena renta. San Alfonso 1099.

13.—Compra y venta de negocios

CON FECHA 25 de MAYO DE 1926. —He comprado el negocio a don Valentín Berne. No respondo de cuentas pasado ocho días.—Mercedes Díaz v. de Lira. M—30

PANADERIA VENDESE CON Buen amasijo. Independencia 516. 30M

SE VENDE BUEN NEGOCIO, 15,000 más o menos, clientela formada y buenas utilidades. Tratar: de 12 a 2 y media. Loreto 206. 30M

VENDO NEGOCITO VARIOS. GAY 2532. 30-M.

VENDO PENSION. MUCHO PORvenir o acepto socia. Coquimbo 1170. 30-M.

MAGNIFICO ALMACEN ARRIENdo en Alameda al llegar a Plaza Italia. Tratar: Merced 80. 1.o-J.

NEGOCIO SERIO ENTRARIA CON 2.000 pesos. Referencias: Casilla N.o 6079. M—30

POR ENFERMEDAD VENDESE acreditada pastelería, cigarrería. Carmen 483. 31—M.

CIGARRERIA VENDO. PUENTE 742. 31-M

VENDO NEGOCIO POCO CAPItal, por viaje. Santa Isabel 320. 31M

VENDO ESPLENDIDO NEGOCIO de cristalería y loza, poco capital. Muy buenas ventas comprobadas. Local con habitaciones, Diez de Julio 228. 31-M

SASTRERIA VENDO. TRATAR DE 12 a 2. A. Matta 664. 1.o-J

VENDO ANTIGUA FRUTERIA "EL Canario", para atender negocios agrícolas, numerosa clientela. Eyzaguirre 1112.

VENDO ALMACEN POR ENFERmedad, poco capital, arriendo gratis. Ramírez 46. M-31

VENDO POR NO PODER ATENDER un almacén y chanchería con buenas ventas. San Diego 2256. J-1.o

PASTELERIA VENDO BARATO, SItuada en calle comercialísima con casa para vivir, arriendo barato, buena venta diaria. Datos y tratar: calle de Castro 624. 31M

SE VENDE UN ALMACEN POCO capital, buena situación. Carmen 1499. 4—J.

LIBRERIA INMEJORABLE SItuación véndese. San Diego 1143.

VENDO PENSION O TRASPASO local para industria. Arriendo 90 pesos. Avenida Matta 875.

NEGOCIO DROGAS Y PRODUCTOS de "Belleza" vendo Razalas. Clasificadr 248.

POR AUSENTARME DEL PAIS vendo negocio, capital $ 3,000, más o menos, media cuadra de Alameda, casa seis piezas arriendo $ 150. Datos Martínez de Rozas 3235. Bernardino Canales.

EN TRES MIL PESOS VENDO INdustria muy lucrativa. San Pablo N.o 4198 M—31

VENDO LAVANDERIA. ROGELIO Ugarte 1250 M—30

SE VENDE POR ENFERMEDAD de su dueño, pensión Victoria, San Diego 122. 31-M.

ACREDITADA PASTELERIA VENdo, Agustinas 2593 esq Cueto. 30-M.

VENDO PASTELERIA PUESTO pan cigarrería, anexo. Licores instalado, 7 años. San Pablo 1737. 30M

VENDO NEGOCIO MENESTRAS poco capital. Tratar: Picarte 201. 30-M

LIRA 650. TIENE EN VENTA SIN cobrar comisión; hoteles, panaderías, almacenes, industrias, bares, carnicerías, pensiones y toda clase negocios garantidos. 7-J.

FRUTERIA Y VERDULERIA VENdo baratísima por no poder atenderla. San Pablo 2483. 30-M.

$ 15,000 VENDO BODEGA FRUTOS del país con almacén aclientelado, venta diaria $ 400, la mejor situación comercial, local sumamente grande, entrada carruaje. San Pablo 2055. 30-M.

SE VENDE PASTELERIA CERCA de teatro, por enfermedad, Avenida Matta 975. M-30

OCASION VENDO SALON DE BIllares con cinco billares, cafetería, refrescos y lustrín, gran galpón de zinc, todo en 5,000 pesos. Eyzaguirre 1036. 30-M

DEPOSITO VINOS, CHICHA, CERveza, vendo bien, surtido local grande. Cuevas 1288. 30M

VENDO DEPOSITO VIDRIO O SUS instalaciones, por no poderlo atender. San Diego 1004. M-30

15.—Compras y ventas varias

MANIQUIES ULTIMOS MODELOS rebajados de precio vendo. Fábrica, Rosas 1869. 30M

MANI TOSTADO $ 2.60 KG. STA. Rosa 296. 8-J.

COMPRO FONDO COBRE FIERRO con llave 100 a 200 litros. Sargento Aldea 453 esquina Tocornal.

VENDO RICA ESCOPETA MARCA Krupp. San Isidro 635. 30-M.

SE VENDE UN HORNO PARA HAcer trabajos de pastelería. Huérfanos 2812. 30-M

CARBON DE QUILLAY, $ 9.50 SAco a domicilio. Copiapó 330. Avenida Matta 554. 31-M

LEÑA, LAMPAZO, ALAMO, POR carretadas vendo a domicilio. Lira 698. 31-M

REGALADO VENDO BANCOS EScolares. Sotomayor 625. 31-M

OCASION VENDO CALENTADOR leña y gas. Sotomayor 625. 30M

COMPRO COCINA ECONOMICA grande, arriendo o compro uno o dos billares. Buen estado. Chiloé 2028. 2J

NOASH FORD LA GRANJA, blanca $ 35 los 100 kg. a domicilio. Sangre, grano, mezcla concentrada conchuela, carbón, etc. Irarrázaval 1729. Teléfono 152, Ñuñoa. Despachos rápidos. 30-M.

COMPRO CAJA DE FONDOS DE ocasión, medidas interiores aproximadamente, 56 x 48 x 42, sin tomar en cuenta los cajones. Pago al contado. Casilla 1372. 30-M.

BOMBONERAS FINAS PARA FIEStas sociales. Bascuñán 457. 30-M.

COMPRO CIEN DOCENAS BOTEllas chicas cerveceras. Manuel Rodríguez 983.

SI USTED NECESITA COCINA buena y barata, acuda a la fábrica San Ignacio 1653. 8—Jn.

PLUMEROS Y UTILES DE ASEO. Riquelme 401. 2—J.

TOFO OFREZCO A DOMICILIO desde dos toneladas. Matucana 37.

ANDADOR PARA NIÑITO VENDO ocasión. Rosas 2260.

CARBON QUILLAY $ 10.50 CON saco. Toesca 2438. 31-M.

VENDO COCINA, MUEBLES COMEdor, útiles casa hasta el 31. Ocasión. Libertad 132.

COMERCIANTES: LLEGO LEÑA de monte, carbón espino Alhué, papas, $ 21 saco; sal costa, $ 14; semilla cáñamo, $ 65 los 100 kilos; maíz, porotos, lentejas, garbanzos, granzas, etc., ofrece, domicilio. Bodega Melipilla, San Diego 1639. Teléfono 237. Matadero.

19.—Empleados para comercio y oficinas. (Pedidos y ofrecidos)

¡JOVENES ACTIVOS! NECESITANse para vender producto conocidísimo, de fácil venta, que deja el 40 por ciento. Fianza, diez pesos. Estado 15.

VENDEDOR FRUTOS DEL PAIS, con experiencia en el ramo, necesito. Huérfanos 1273. Exijo referencias. 30—M

VENDEDORES PARA TARJETAS postales con vistas de Santiago, necesita. San Antonio 421. 30-M

NECESITO SEÑORITA PRACTICA contabilidad. Cochrane 434. 30-M.

SEÑORITAS PRACTICAS VENDER domicilio artículo útil. Sueldo, carro. Prat 733. 30-M

AGENTES, HOMBRES O MUJERES, para la contratación de seguros de vida en general, y de empleados particulares, necesítanse. Bandera 239. 30-M

CALCULADOR. JOVEN CON BUEnos conocimientos de matemáticas superiores, cálculo diferencial, ecuaciones superiores, cálculo de probabilidades y con afición a estadística, se necesita para empleo permanente. Escribir dando pormenores e indicando sueldo que se espera a: Matemático, Casilla 21 V, Valparaíso. 5-J

HIJO DE EXTRANJEROS, CON 6.o año Humanidades, desea cualquiera ocupación. Dirigirse a W. R., San Diego 139.

OFRECESE SEÑORITA DACTILOgrafa, Instituto Independencia, Independencia 318.

AGENTES CON CLIENTELA DE trabajos de Imprenta necesita, Nueva York 67. Base de sueldo y comisión.

JOVEN HONORABLE DESEA INIciarse trabajo de oficina.— B., Lira 360. 31—M

ESCRIBIENTE MAQUINA NECEsita, Huérfanos 2410. Mucha práctica.

CONTADOR MUY COMPETENTE formal y activo: ofrece buen servicio ambulante al comercio minorista español. Consultas, trabajos atrasados. Gratis. Uriarte. Of. 14, Bandera 131. Casilla 765.

VENDEMOS EXCLUSIVAMENTE

GUZMAN Y SILVA

2 SITIOS EN SERRANO: uno esquina con 48 metros de frente y 13 metros de fondo. Murallas medianeras de cal y ladrillo. **Precio: $ 60,000.** Otro esquina, con 40 metros de frente y 36 de fondo. **Precio: $ 90,000.**

CASA MODERNA: recién terminada en Santa Victoria, inmediata Plaza San Isidro, a 4 cuadras Alameda. Estilo moderno de mucho gusto, hall, salón, comedor, 3 dormitorios, toilette instalada, patio y servicios. Pintura y papeles y pisos de primera clase. Entrega inmediata. **Precio: $ 33,000.**

CASA EN BRASIL: 1.a cuadra, moderna, entregable en el acto. Mide: 10 por 35 metros, 2 pisos, 2 casas, cada una con 4 dormitorios, salón, hall, comedor, toilettes, servicios. Renta: $ 13,200 anuales. Debe: $ 50,000 Caja Hip. **Precio: $ 135,000.**

EN AV. LEOPOLDO: Hermoso chalet moderno, próximo Irarrázaval. 20 x 60 metros, 2 pisos, 2 halls, salón, comedor, 4 dormitorios, 2 toilettes, servicios, jardín, arboleda, garage, etc. **Precio: $ 100,000.**

FUNDITO EN CARTAGENA: inmediato a Malvilla y a 7 kilómetros de Cartagena. Buenas casas de un piso, con huerto, posesiones de inquilinos, 51 cuadras y media, según plano, lomajes suaves y pastosos, susceptibles de fácil riego. No debe nada. **Precio: $ 50,000.**

DINERO: Ofrecemos sobre hipotecas, bajo interés.

ARRIENDOS: Tenemos buenas casas en arriendo, en todos los barrios.

1317 — HUERFANOS — 1317

GRASA DERRETIDA EXTRA, MAyor, menor, vende Carnicería París Vega Central 410. 31—M.

CATALOGO DE CUCHILLERIA Joseph Rodgers se desea comprar.— Ofertas Z. V., casilla 1132. Valparaíso.

DE OCASION SE VENDE COCINA económica, chica, regular estado. Agustinas 2336, Casita 3.

TELEFONOS DE ESCRITORIO nuevos se venden ocasión. San Pablo 1884. J-3

ACEITE MARCA R. S. ES EL mundial para pintura secante y de mucho cuerpo, a 1,80 litro, carburo en pasta para blanquear, resiste cualquier tierra de color por ordinaria que sea, a 20 centavos kilo. Chambao a precios bajos. San Alfonso 34.

16.—Dentistas

DENTADURAS ARTIFICIALES. Todo sistema composturas, en lozas. Consultas gratuitas. Facilidades pago. Lira 803.

DENTADURAS ARTIFICIALES. — Todo sistema. Composturas en horas. Consultas gratuitas. Facilidades pago. Lira 803.

17.—Escuelas de choferes

ESCUELA DE CHAUFFEURS Y Mecánica, atendido por mecánico alemán. Larraín y Cía., Garage Maipú 79. J 23

ESCUELA PRACTICA CHAUFfeurs mecánicos; cursos rápidos, varias marcas, diurnos, nocturnos. Vicuña Mackenna 456. Arredondo. 31—Jun.

18.—Extravíos y hallazgos

RELOJ DE SEÑORA CON LAS iniciales M. S. C., perdido el Jueves se gratificará a quien lo entregue en Santo Domingo 1424. M—30

GRATIFICACION PERSONA QUE devuelva alfiler corbata gran perla con brillantitos. Delicias 281.

BUENA GRATIFICACION OFRECE el Teatro Avenida V. Mackenna N.o 624 a la persona que devuelva al teatro un paquete grande conteniendo 1,500 ejemplares del semanario.

SE DARA GRATIFICACION A LA persona que entregue pasaporte y carnet perteneciente a Maier Ohlgisser perdido en la Alameda De-

SEÑORITA BUENA PRESENCIA, vendedora con práctica en corretaje. Buen sueldo y comisión. Presentarse, de 1 a 3 P. M. Esmeralda 650.

EMPLEADO MOSTRADOR PANAdería necesito, buenas recomendaciones. San Diego 2126. 31—M.

OFRECESE SEÑORITA, BUENA letra, ortografía, matemáticas, buenos informes, cobranzas de oficina. Eleuterio Ramírez 1154.

SEÑORITA RECIEN TITULADA contabilidad, desea ocupación casa comercial importancia. H. Lavarelo. Correo N.o 2. 31-M

20.—Frutos varios. (Compra y venta)

UVA CUYANA 25 CENTAVOS KILO Almacén "Milán", Larraín esquina Egaña, Ñuñoa. Los Guindos. 30M

AJOS QUILLOTANOS LEGITIMOS realizo a $ 15 el saco, especial para semillas. Salas 157.

Talajes

POTREROS BIEN ALFALFADOS y cerrados, cerca Matadero, ofrezco. Ejército 266. 30-M

21. — Haciendas, fundos, chacras y terrenos. (Compra-venta y arrendamientos)

NECESITAMOS ARRENDAR FUNdo zona central, hasta Curicó, canon: 20 a 30 mil pesos. M. I. Nueva de Matte 180. M-30

DOCE MIL METROS REGADOS, Pedro Valdivia, arriéndase. Huérfanos 947. Jun—7

EXCELENTE FUNDO A DIEZ MInutos Estación Central, 122 1|2 cuadras planas, regadas, inmejorables con deuda Caja. Véndese 1.300.00 pesos, con doscientos mil contado resto grandes facilidades. Bandera 78, oficina 29.

CHACRA CAMINO SAN BERNARdo, frente carros arriéndase. Tratar, Guzmán y Silva, Huérfanos 1317.

$ 35,000 PERMUTO CHACRITA riego en Limache, parte precio auto, otra parte dinero y $ 14,000 facilidades de pago. San Isidro 571.

22.—Hoteles y pensiones

PENSION FORNOS, PIEZAS PAra pasajeros, desde 3 pesos. San Diego 117. 30-M.

UNA O DOS PIEZAS COMPLETAmente independientes con o sin pensión arriendo en casa de familia.— Huérfanos N.o 3045. 30—M.

GRAN PENSION ITALIANA 533, San Antonio 533, entre Santo Domingo y Monjitas, por día, por meses, arriendo departamentos con y sin muebles, con pensión o sin ella. Precios sin competencia. Cocina inmejorable. Baños, Higiene, confort. 31-M

FOREING COUPLE OR GENTlemen wil fin confortable, furnished exellent food monthly table. Boarders. Casa residencial. Estado 75. — Personal management of the proprietor. Antonio. Fernando. 1.o-J

FOREING COUPLE, OR GENTLEmen will find confortable furnished bedrooms, baths. Expellent food. Monthly table boarders. Casa Residencial Estado 75. Personal management of the proprietor Antonio Ferrando. J 2

COMODAS PIEZAS A LA CALLE amobladas con pensión. Argomedo 315. 3—Jn

PENSION PIEZAS AMOBLADAS, días, meses. San Diego 110. 3-J.

PENSION POR MESES A DOMIcilio. San Miguel 93. 30M

DELICIAS 2224 ESPLENDIDAS PIEzas pensión, familia. 30M

ESPLENDIDA PIEZA PENSION arriendo. Casa honorable. Delicias 2726. 3—J.

DELICIAS 975, PIEZAS AMOBLAdas, pensión, caballeros honorables. 5M.

PIEZA CALLE AMOBLADA PENsión, Nataniel 219. 30M

RESIDENCIA FRANCESA, PIEZAS con pensión a matrimonio honorable. Ahumada 53. 30M

PRAT 169 ARRIENDO PIEZA CON

LINDAS PIEZAS PENSION. SAN Martín 509, esquina Catedral. 30-M

PIEZA BALCON CALLE CON O sin pensión. Nataniel 820. 29-M.

PIEZA CALLE CON PENSION, Prat 187. 31-M

SE DA BUENA PENSION, CASA española, mes 120, piezas desde $ 3. San Diego 496, Hotel Latino. 30-M

ARRIENDO PIEZA PENSION. Santa Filomena 119. 31-M

ARRIENDO PIEZAS CON PENSION San Francisco 323. 31M

A MATRIMONIO ARRIENDASE pieza balcón calle, buena pensión. San Antonio 40. M-30

DEPARTAMENTO O PIEZAS; doy pensión. Freire 590. 30—M.

PIEZA CON PENSION OFRECE. Nataniel 178. J-1.o

ARRIENDO PIEZAS CON O SIN muebles o pensión. Marín 189. M-30

EN CASA PARTICULAR SE arrienda una pieza amoblada, con o sin pensión. Matucana 818, altos. M-30

PENSION, PIEZA AMOBLADA, balcón, desde 140. Por días, meses. 2015. M-30

ARRIENDO PIEZAS CON PENsión casa familia honorable. Precios módicos. San Diego 849. J—3

ARRIENDASE PIEZAS, BUENA pensión y departamento para profesional, casa honorable. Santa Rosa 671. M-30

PIEZAS PENSION, ARRIENDANse. Claras 144. 30—M

PIEZAS CON PENSION. CONDOR 1312. 30—M

ARRIENDO DEPARTAMENTO CON pensión. Rosas 1685. 30M.

EN CASA DE MATRIMONIO SOLO arriendo una o dos piezas, con pensión. Maestranza 1447. 30-M.

FAMILIA OFRECE PIEZA PENsión a matrimonio. San Pablo 1696. 30-M.

ARRIENDO: GRANDES, ASOLEAdas piezas, con pensión con o sin muebles. Compañía 2593. M—30

DESEA COMER BIEN, AHORRAR dinero y molestias? Pida su comida a domicilio casa particular. Catedral 1867. M—31

ARRIENDO PIEZA, MUEBLES pensión casa respeto. Rosas 2987. Jun—2

CASA MATRIMONIO SE ARRIENda departamento o dos piezas, con o sin pensión, María 415. Altos entrando por Lira M—31

ARRIENDASE PIEZA CON PENsión Nataniel 340. M—30

ARRIENDASE DEPARTAMENTO, piezas en casa de lujo, con pensión. Nataniel 291. Jun—1

60 PESOS PIEZA CON LUZ, CON sin pensión. Libertad 92, llegar Moneda. 30-M.

EN CASA EXTRANJERA SE arrienda una pieza grande amoblada con dos camas con desayuno y dos piezas para caballero solo. Tratar en Miguel Claro 174., Providencia. 30-M.

PENSION DE MESA Y A DOMICIlio, casa de familia. Rosas 2044 31M

PIEZA AMOBLADA PENSION MAtrimonios, caballeros. Catedral 3119. 31-M

DEPARTAMENTOS PENSION. Agustinas 2066. 31-M

ARRIENDO PIEZA AMOBLADA con pensión. Arturo Prat 22. 30M

ARRIENDANSE ESPLENDIDAS piezas amobladas, balcones, excelente pensión. Gálvez 179. 30-M

ESPLENDIDA PIEZA, COMIDA Familia. Miraflores 124. 30M

SAN ISIDRO 127. SE ARRIENDAN espléndidas piezas amobladas con pensión. 30-M

DEPARTAMENTO PIEZA CALLE, pensión. Nataniel 180. M-30

ATENCION. PASAJEROS. GRAN hotel Buenos Aires, ciento cincuenta piezas amobladas, desde $ 3 diarios. Delicias 2921. 30-M.

ARRIENDASE PIEZA, CON PENsión. Romero 2949. 30-M

SE ARRIENDAN PIEZAS, CON pensión. Huérfanos 3172. Precios módicos. 31-M

PENSION CON PIEZA. GENERAL Mackenna 1711. 2-J

PIEZA PENSION. SANTO DOMINgo 1436. 8—Jn.

PENSION, 80, PIEZAS, MUEBLES. Sama 1554.

DEPARTAMENTO CALLE, PENsión. Lira 176. 31-M

PIEZAS PENSION PRECIOS MOdicos. Prat 574.

EN ELEGANTE RESIDENCIA arriéndase lindas piezas con muy buena pensión, baño, precios módicos. Santa Isabel 53

BUENA PENSION DE ME ofrece. Arauco 1090 esquina Diego.

PIEZA, PENSION. CARMEN 31-

SEÑORA EXTRANJERA OFRE piezas amobladas con pensión a ma trimonio o dos jóvenes, Lira 3 31-

PIEZA PENSION, LIRA 72

ARRIENDO SALON CALLE, PE sión. Tarapacá 862.

SE ARRIENDA BUENA PIEZA CO pensión casa familia, Cochrane 1 1.o-J

MATRIMONIO BUENA PENSIO con pieza amoblada, $ 300 mens Maestranza 788.

ARRIENDO BUENA PIEZA CO pensión. Rosas 1388. 31-

COMODO DEPARTAMENTO, PI zas con pensión arriéndanse. Diego 172.

ARRIENDASE PIEZA CON PE sión, casa de familia. Gálvez 31-

PENSION PARA PERSONAS centes, envío viandas. Esm 738. 31-

ARRIENDO PIEZA CON PENSIO con sin muebles. Rosas 2019. 31-

ARRIENDO PIEZA PENSION, PE sonas honorables. Castro 357. 1.

PIEZAS CON SIN PENSION, ES ralda 766.

ESPLENDIDAS PIEZAS, REG comidas. Rosas 1356.

PIEZA CON PENSION, PRAT 31-

FAMILIA EXTRANJERA ARRI da dos piezas a la calle con pe a matrimonio honorable. Huérf 2419. 31-

ARRIENDANSE PIEZAS PE sión. Rosas 1340. 1.

PIEZAS AMOBLADAS CON SI pensión, balcón calle arriéndanse. San Pablo 1961. 31-

ARRIENDO PIEZA CON PENSIO Bellavista 215.

EMPLEADOS, ESTUDIANTES, pi zas buena pensión, desde 100, c mida sana. Abundante. Arturo Pr 588.

SE ARRIENDAN 2 PIEZAS AM bladas con o sin pensión. Te 2522.

PENSION CON PIEZA EN CA de familia, Delicias 3539, (Aven Latorre).

23.—Instalaciones y accesorios para negocios (Compra y venta)

SE VENDE VITRINAS, TRATA Ahumada 130.

VENDO MOSTRADOR CHICO, A mazón, quesera. San Isidro N.o

VENDO MOSTRADOR Y VIDRI ra tendida, 4 metros, $ 250. Matta 616.

VIDRIERAS VERTICALES Y H riznotales, véndense, Serrano 4

24.—Instrucción y educación. (Colegios, Academias y profesores)

ENSEÑANZA COMERCIAL. "INSTI tuto Pinochet Le Brun", Huérfan 1657. Junio-

CURSOS RAPIDOS, DIURNOS, NO turnos, de comercio.—Secciones dependientes: jóvenes, señoritas.— Cursos individuales: Contabilid Taquigrafía, Idiomas. Cursos correspondencia. Escritura má na, diez pesos. Excelente profes do. Diplomas legalizados. Instit de Contabilidad. Santo Domingo

INSTITUTO SAN MARTIN, SA Martín 64. Recibe internos, me pupilos, externos. Kindergar preparatorias, humanidades. Ex nes válidos en el establecimient 31-M.

ACADEMIA DE CORTE Y CO fección, Puente 562. Continúan verdadero entusiasmo las inscr ciones para titularse. Cursos pidos, mañana y tarde. Cor moldes sobre medida, confecci se trajes y sombreros, Mme. Br 30-M

SE DAN CLASES PARTICULARE y a domicilio, Normalista. Mar 1134.

PROFESORA PIANO, GUITARR hace clases $ 15 mensuales, Francisco 761.

PROFESOR FRANCES PARA E señar este idioma, necesito. Cas N.o 2923

PROFESORA INGLES ESTUDI Inglaterra. Catedral 2453.

LICEO CHILENO DE SEÑORIT Plaza Yungay. Humanidades, ex nes válidos, en el establecimien Preparatorias, kindergarten, Inte do. Externado. Medio Pupilaje.

PROFESORA DE MATEMATIC castellano, hace clases particula prefiere alumnas de las Mon Francesas o Inglesas. Correo C tral.—C. B.

PROFESORA -E INGLES TIT lada americana. Amunátegui 76

CLASES DE FRANCES COLECT vas y a domicilio. Santa Isabel

CONTABILIDAD SIN PROFESO método completo. Ejemplar $ sos. Academia Mercantil. Band 441.

CURSO BREVE TAQUIGRAFIA PI man comenzará funcionar 1.o Junio Clases Martes, Jueves y Sábad 6.15 a 7.15. Enseñanza de la res ponsabilidad profesor Guillermo S va Santiago. Diploma competenc Módico honorario, parcialidades. Matrícula: Delicias 340 (edifici Universidad Católica). 10-12 y 3-

DOY CLASES ONDULACION MA cel, enseñanza rápida, peinados a tísticos. Carmen 382.

PROFESORA TEJIDOS A MAQU na, cursos rápidos diurnos y noct nos, precios convencionales. Ca Manuel Montt 2211.

$ 5 MENSUALES ENSEÑANZA rápida, correcta, escritura a máqu Independencia 318.

PREPARA HUMANIDADES PRE paratorias. Poblete. Molina 11

CONTABILIDAD DESDE $ 10 m suales, y hago cobranzas a c sión. Riquelme 813.

CONTABILIDAD, TAQUIGRAFIA idiomas, dactilografía, enseñanza pidamente. Tardes funcionan mente cursos para señoritas. Ins tuto Comercial. Agustinas 1

SEÑORITA HACE CLASES PA ticulares. Preparatorias y ción. Av. Antonio Varas 2 videncia.

MATRICULESE NUEVOS CURS comienzan Junio. Instituto Me til. Merced 882.

$ 5 MENSUALES, ENSEÑANZA

¡OJO! INSTITUTO PROFESIONAL "Presidente Alessandri" (ambos sexos). Bandera 127. Masaje científico. Belleza Femenina. Mecánica Dental. Pedicuro-cirujano. Ortopedia. Coiffeur. Ciencias comerciales. También "por correspondencia". Diplomas legalizados y debidamente autorizados por el Gobierno. Director, Profesor Díaz Gascogne.

ENSEÑANZA GARANTIDA, TITULOS legalizados. Masaje científico. Belleza femenina. Coiffeur (peinados artísticos). Taquigrafía. Dactilografía. Solicite prospectos. Instituto Profesional. Bandera 70.

25.—Instrumentos musicales, afines y accesorios. (Compra-venta y composturas)

$ 1,400 PRECIO DE VERDADERA ocasión, piano alemán chico, lindas voces, armadura metálica. Carmen 1337. 30-M.

PIANO REGALO, 550 PESOS. SErrano 377. 30—M

VICTROLAS DE TODOS MODELOS con facilidad de pago, entrega inmediata. San Pablo 2215. 25-J

DISCOS: TODAS LAS SEMANAS recibimos novedades, San Pablo 2215. 25-J.

VICTROLAS, GRAMOFONOS, COMposturas económicas, repuestos legítimos. San Pablo 2215. 25-J.

PIANO IBAK VENDESE. TARAPAcá 813. 30-M

SE VENDE UN PIANO IMPORTAdo. Ejército 384. 30-M

PARA VICTROLAS: LLEGARON motores completos, brazos, diafragmas, cuerdas, agujas y toda clase repuestos. Precio Fábrica. San Pablo 2215. 6-J.

RICO PIANO ALEMAN FLAMANte vendo, muy barato. Dávila 710. 30-M.

RICA VICTROLA BRUNSWICK, vendo ocasión. Alonso Ovalle 1159. M—30

VIOLONCELLO 3|4 PERFECTO EStado, se vende. Echeverría 997. 30M

PIANO "ERARD" 1|2 COLA SE vende: Echaurren 997. 30M

PIANO RICAS VOCES PERFECTO estado garantido realizo 750. Verlo de 10 a 12. García Reyes 744. 30M

PIANO ALEMAN CLAVIJERO bronce y buena instalación, radio, vendo ocasión. Delicias 286. 1—J.

PIANO ALEMAN CONCIERTO otro francés estudio, vendo barato. Tarapacá 696.

VICTROLA VICTOR PORTATIL, con escogidos discos, vendo; precio ocasión. Verla 12 1|2 a 2 y de 8 1|2 a 9 1|2. Moneda 741. 31-M

VICTROLA ARREGLO A DOMICIlio, trabajo garantido. Bascuñán 671.—Allende Cía.

VICTROLA VENDE, PAGO MENsual, avise domicilio.—O. B., casilla 2635.

OCASION, PIANO ALEMAN POCO uso, vendo. Esperanza 44-B. 31-M

26.—Libros, periódicos y estampillas. (Compra y venta)

COMPRO SELLOS. SAN DIEGO 129. 2-J.

COMPRO LIBROS. SAN DIEGO 162. 2-J.

27.—Medicina y Farmacia

¡¡GRATIS!! ENFERMOS SOLICIten folleto sobre el maravilloso Té Araucano. (La mejor y más sabia combinación científica de yerbas medicinales). Cura radicalmente estómago, estitiquez, riñones, reumatismo, vejiga e intestinos. Casilla 5052. Julio 18

SIFILIS, GONORREA, CONSULTAS gratuitas 1-6. Nocturna 8.30-10. Clínica doctor Cifuentes. Sto. Domingo 1953. 26-J.

TRATAMIENTO DE LAS ENFERmedades de trascendencia social, por las obleas de Gambeol, a base de protocloruro de mercurio. Se remite folleto gratuito, pidiéndolo a Productos Gambeol, casilla 1495. Valparaíso. 26-J

¡NO OLVIDAR! "NO MAS TOS" (Jarabe) cura pronto tos convulsiva, tos rebelde. Base: creosota, Bromoformo, Codeína y jarabes balsámicos. Daube y Boticas Jun—1

BOTIQUIN HOMEOPATICO ALEmán, legítimo, completo vendo ocasión. Carmen 735. 30M

URETROL Y VEGICAL, CURAN la gonorrea en cuatro días. Droguería Daube. 30-M.

28.—Materiales de construcción. (Compra y venta

PUERTAS, VENTANAS, MAMPAras, galerías. Precios sin competencia "La Norteamericana", San Pablo 1884. 9-J

SE VENDEN MAMPARAS. SANTO Domingo 586. 3—J.

SE VENDE TRES VENTANAS CON reja de fierro. Nataniel 341. 21-M

LADRILLOS REFRACTARIOS marca "Itace" para hornos de alta temperatura vende Castro 78. 30—M.

$ 8.20 PLANCHA FIERRO ACANAlado negro para techo, realiza. Bandera 827. M-31

MARMOLES DE TODOS COLORES para muebles, construcciones, sepulturas vende Castro 78. 30—M.

PARQUETS EN LINGUE FILEteado con ébano o nogal americano en distintas figuras desde $ 23 metro cuadrado, trabajos enteramente garantidos. Fábrica en Aldunate 1143, entre Avenida Matta y Valparaíso. 30- M

8,000 ADOBES VENDO A $ 200 MIL. San Ignacio 1732. M-30

PUERTAS Y VENTANAS VIEJAS véndese Infante 1421. 31—M.

VENDO DOS VENTANAS IGUAles, barrotes fierro, 1.30 ancho, 2.40 alto, con marco. Puertas y ventanas varias clases. Rogelio Ugarte 1505.

FIERRO NEGRO Y GALVANIZAdo techo $ 7.20 y $ 10.80 plancha. Delicias 1134. 31—M.

RICA MAMPARA CASI NUEVA, rauli, cristales 2.40x2.70 costó 1,500 véndese $ 500. 31—M.

TIERRA DE ADOBES SE REGALA en Independencia esquina Lastra (Edificio en construcción). 2-J

VENDO PLANCHAS DE FIERRO acanalado, 60 cent. cada una. Av. Subercaseaux 726. M-31

OCASION, VENDO PUERTAS, VENtanas, mamparas y zinc. San Diego 1271.

VENDO MATERIALES USADOS puertas, ventanas. Tratar: Arturo Prat 140. 1.o-J

VENDESE MITAD PRECIO, POR no necesitarse muchos tijerales pino armados. También hay zinc. Salvador 1920, próximo Irarrázaval. 31 M

VENDO LADRILLOS FISCALES, muralla de primera. Coquimbo 1168. Casilla 5040. 8—J.

PUERTAS, MAMPARAS, GALErías, cajoncitos para envase y todo trabajo hace Fábrica Progreso, Sotomayor 37.

ZINC EN HOYA REALIZO UNA partida. Unión Americana 77. 31-M.

TEJAS, VENDO BARATO, CIENTOS miles, 14 pesos. Erasmo Escala 2286

29.—Máquinas, motores, afines y accesorios. (Compra-venta y composturas)

HARNEROS TODAS CLASES Ofrece fábrica: Cumming 861. 31—M

COMPRO BATIDORA PARA MANteca, capacidad de 100 a 200 kilos.—Lira 1706. 31M

FRAGUA PORTATIL, MAQUINA cilindro revolvedora, prensa hidráulica, varios molinos transmisión, poleas, correas, vende. San Diego 182. 30-M

CORREAS IMPORTADAS BALATA de 2 por 12 pulgadas, cuero de 2 por 4 pulgadas realiza Castro 78. 30—M.

CEPILLADORA, ESPIGADORA, EScopleadora vendo barato, por conclusión fábrica. República 621. 31-M.

MAQUINARIA PARA JABONERIAS ofrezco, de ocasión. Casilla 2352. 31-M.

MAQUINA TEJER MODERNA Y máquina coser Singer, flamantes, vendo ocasión. Carmen 735. 30M

OCASION VENDESE PRENSA pedal cuarto Mercurio. Vicuña Mackenna 1445. 30-M

PANADERIAS, REVOLVEDORAS, sobadoras, vendo. Andes 2230. 30-M.

MAQUINA DE PIES, CINCO CAJOnes vendo ocasión. Santa Mónica 2105 30-M

VENDO BARATO TORNO MECANIco de precisión, 60 cent. entre puntas. Delicias 2312. 30-M

ASERRIN POR GRANDES Y PEqueñas partidas, vende: Delicias 3428. 31-M

TAQUIMETROS STANDARD, NIVEles Fronghton y Zeiss, miras precisión. O. Unwin. Bellavista 61. 30—M.

ARADO OLIVER DOS PUNTAS para tractor, vendo $ 600. Huérfanos 2448. J-1.o

TORNO, TUPI, MAQUINA UNIversal, en perfecto estado, de ocasión, vendo. Castro 420. 31-M

COMPRAMOS DE OCASION CALdero horizontal tubular, 2 metros largo, perfecto estado. Santiago, Casilla 1330.

MAQUINARIAS, VENDO PLANTA soldadura oxígeno, tipo grande en perfectas condiciones. Subercaseaux

MAQUINA ESCRIBIR NECESITO, arrendar. Moneda 1654.

MAQUINAS ELABORAR MADERA venden. Sotomayor 37.

MAQUINA IMPRESORA PEDAL, tamaño 1|8 perfecto estado véndese de ocasión. Serrano 489.

TALADROS, TRASMISIONES, COrreas, fuelles, fraguas, vigornias, vendo. U. Americana 77. 31-M.

30.—Muebles. (Compra-venta y composturas)

MUEBLES: OFRECEMOS, CUALquier estilo, precios muy ventajosos. Entrega inmediata, grandes facilidades de pago. Consulte nuestras condiciones, Fábrica Sociedad Nacional de Muebles y Maderas. Copiapó 1060. Entre Prat y San Diego. M-30

MUEBLERIA "LA MODERNA". — Compro y vendo toda clase de muebles. Compro menajes de casa. San Diego 872 4—Junio.

MUEBLES DORMITORIOS, COMEdores, salones, escritorios, variedad estilos y especialidad en coloniales. Precios bajísimos. Grandes facilidades de pago con entrega inmediata. Especialidad sillas desde 100 pesos docena. Venga consultarse. Fábrica Nacional de Muebles. Serrano 398. Junio 14

COMPRAMOS MUEBLES, CATRES y colchones usados, vamos a domicilio. Castro 528. 12—J

URGENTE VENDO APARADOR con mármol, bicicleta, marquesa con bronce, sommier, colchón lana, Victrola discos $ 2, $ 4, $ 6 cada uno. Carreras 550, casa 16. 30—M.

REGALO LINDO AMOBLADO DORmitorio italiano madera erable, con marquesas. Castro 50. 1 a 3. 29—M

AMOBLADOS DE TODAS CLASES, nuevos, vende. Porvenir 618. 30-M.

AMOBLADO COMEDOR CON VItrina, estilo Luis XVI, vendo. Ejército 621. M—30

DE OCASION VENDO LINDA MEsita, comedor lingue, cómoda, peinador lingue, boleto máquina heladera. Carmen 187. 30-M.

VENDO MUEBLES ESCRITORIO. Bandera 131 oficina 5. 30-M.

VENDESE UN PAR DE MARQUEsas talladas, estilo moderno. Huérfanos 2812. 30-M

VENDO OCASION, TRINCHE Y otros muebles. García Reyes 50. 30-M.

SE VENDE UN AMOBLADO LUIS XV, de salón, madera nogal; paragüero, roble americano y varios muebles más. Olivares 1630. 31M

MENAJE COMPLETO, VENDO por viaje. Avda. Pedro Valdivia 635. 31-M

CATRES, SILLAS Y MESAS COmedor amoblado escritorio, estante, escritorios, cómodas, cuadros y muchos útiles casa véndese. Gálvez 216

SE VENDEN MUEBLES DE EScritorio hall, comedor, un baño, etc. Precios módicos. Agustinas 2586.

REALIZO: MUEBLES DORMITOrio, salón, comedor, etc. Carrera 616. 1 a 3.

COLCHON LANA FLAMANTE, COche guagua plegable vendo muy barato. Teatinos 655.

APARADOR TRINCHES VENDO. Delicias 465. 31-M.

APARADOR GRANDE MARMOL plomo, vitrina vendo barato. Andes 2472. 31-M.

OCASION, VENDO AMOBLADO Comedor y sala. Santa Victoria 540. 31—M.

VENDO MESA CORREDERAS (3 tablas), 12 sillas tapiz cuero y una división para escritorio. Carmen 439. 31M

VENDO CON URGENCIA DORMItorio, alfombra, una pieza, escritorio tapiz, cuero. Santo Domingo 1443.

VENDO BARATO AMOBLADO SAlón, biombo, mesitas. Vásquez 36.

Mecánicos especialistas en Tractores "FORDSON"

NECESITA CARLOS ORREGO Y CIA. LTDA., ALAMEDA ESQUINA GALVEZ

Inútil presentarse sin muy buenas referencias

30—M.

AMOBLADOS COMEDORES VArios tamaños y otros. Vendo Porvenir 618. 31-M

DORMITORIOS VARIOS ESTILOS, nuevos, vende. Precios Fábrica. Porvenir 618. 31-M

VENDO BILLARES. COPIAPO 1473. J-1.o

AMOBLADO DORMITORIO, ESTIlo inglés, realizo $ 450. Sazié 2128.

COMEDOR OCASION, COMPLETO, dormitorio completo, $ 300. Diez de Julio 1218.

OCASION, VENDESE MUEBLES dormitorio poco uso. Santo Domingo 1443 Sra. Weber.

MUEBLES COLONIALES, CASA especialista, La London. Prat 353. 31-M

MUEBLES DE OCASION, ROPEROS peinadores, veladores, catres, vitrinas, sillones, escritorio, cunas, coches guagua, aparador, trinche, cortinajes, estufas a parafina, garantidas, alfombras, frazadas, alcuzas. San Pablo 1906, entre Brasil y Barroso. 31-M

MUEBLES DORMITORIO, COMEdor, salón, cocina especial restaurant o pensión, ocasión vendo. Sotomayor 833. 31-M.

LLEGO MIMBRE POR MAYOR Y menor. Andes 2355. 1.o-J.

SE VENDE JUEGO SALON DORAdo, seda, Luis XVI. Casilla 3245.

31. — Notificaciones comerciales

CON ESTA FECHA COMPRE A don José Bianchi, el bar y restaurant "Pulman" y no respondo de cuenta alguna pasado de tres días. — Santiago, 28 Mayo 1926. — Clara Leyton. 31-M

AL COMERCIO.—HABIENDO comprado la Sastrería Agustinas 1114, de Adolfo Cohen, pasado tres días no respondo ninguna deuda. — Rosewaig. A. Matta 664. 1.o-J

33. — Oficinas, locales y garages. (Pedidos y ofrecidos)

BOXES ARRIENDO. AUTOS $ 30, góndolas 30, gran lavadero abundante agua. Diez de Julio 103 M 31

ARRIENDO LOCAL, PARA NEGOcio y piezas. Brasil 49. 30—M

ALMACEN CON SUBTERRANEO, muy comercial, arriendo. Av. Matta 616. 31—M.

ARRIENDASE ALMACEN DELIcias 337, tratar 335. 5-J

$ 250 LOCAL ESPLENDIDO arriéndase en Monjitas 431. Tratar: Almirante Barroso 20. 30-M.

ARRIENDASE ALMACEN CON subterráneo, habitaciones. Vergara 677. 30-M.

OFICINITA INDEPENDIENTE arriéndase. Ahumada 77. 31M.

$ 350 ARRIENDO LOCAL CON CAsa. Irarrázaval 2928. M-30

ARRIENDO ALMACEN EN LA parte más comercial. San Diego 1830. M-30

GALPON, PATIO Y CASITA arriendo, apropiados para garage o industria. Verlo: Padura N.o 338 y tratar: Huérfanos N.o 819. N. Orrego. M-30

ARRIENDO ESQUINA CON CASA, Maestranza 1499. 30-M

ESPLENDIDA OFICINA, ARRIENdo. Morandé 235. J-1.o

ARRIENDO UN ESPLENDIDO LOcal para negocio, situación muy comercial, Brasil esquina Rosas. Llaves: Brasil 702. 1.o—Jn

ARRIENDO LOCAL ESQUINA. ROsas 1607. 1.o-J.

$ 300, LOCAL PARA INDUSTRIA, 2 cuadras Alameda. Galpón, 150 m2. y oficina. Huérfanos 1317. Guzmán y Silva.

LOCAL Y PIEZAS, ARRIENDO baratos Bilbao 274.

380 BODEGA FRUTOS DEL PAIS con casa habitación, Ñuble 750, 746. Tratar: Pasaje Matte 46. 31M

$ 140 ESQUINA PARA NEGOCIO arriendo, Chiloé 1740, administración.

LOCAL INDUSTRIA CON GALPON, una cuadra San Diego, arriendo. Valparaíso 1485.

CENTRAL, ESPACIOSO LOCAL arriéndase $ 350, Catedral 1551.

ESPECIALES PARA PROFESIONAles, piezas, departamentos independientes a la calle arriendo. San Antonio 41.

ARRIENDANSE DOS GRANDES locales. San Pablo 1660 y 1670.

ARRIENDO LOCAL, ESPLENDIDO para negocio. Castro 359. Tratar en la misma dirección. Precios módicos. 31-M

LOCAL APROPIADO INDUSTRIA arriendo, cuatro piezas, dependencias, espléndida bodega 12x20 metros. Verlo toda hora. Nicolás Valdivieso 63. (10 de Julio llegar Vicuña Mackenna). Canon $ 350.

300 ARRIENDASE ALMACEN Y casa habitación en San Pablo 2458. 3—J.

LOCAL GRANDE PARA GARAGE, con casa habitación, arriéndase en Benavente 336. 3—J.

ARRIENDO LOCAL CON HABITAción Cochrane 545.

180 ARRIENDO EXTENSO LOCAL para criadero. Carrión 1838.

ARRIENDASE ESQUINA GRANde con subterráneo, situación comercialísima, carros puerta, también otra casita chica. San Alfonso 1502. 31-M.

34.—Operarios para fábricas, talleres, etc. (Pedidos y ofrecidos)

TIPOGRAFO NECESITO. TIMBRES de goma. Bandera 147. 31M

CAJISTA QUE SEPA MANEJAR máquina para hacer tipos, competente, necesita La Ilustración, Santo Domingo 863. M-31

RAYADOR COMPETENTE NECEsita La Ilustración. Santo Domingo 863. 31—M.

CAJISTA JOVEN, DISTRIBUIDOR sepa algo remiendos necesito. Ricardo Santa Cruz 742.

PRENSISTAS DE PEDAL COMPEtentes, necesita La Ilustración. Santo Domingo 863. M-31

Carpinteros y mueblistas

NECESITO CARPINTEROS TRABAjo en abundancia. Libertad N.o 8. 31M

SE NECESITAN CUATRO CARPINteros con banco. San Diego 1149. M-31

NECESITO BUENOS MUEBLIStas y carpinteros de banco. San Pedro 1496. M-31

NECESITO BUENOS OFICIALES mueblistas. Rogelio Ugarte 1215. 31-M

MAESTROS MUEBLISTAS EN trabajos enchapados y oficiales adelantados, necesito varios; hay máquinas. Chiloé 1719. M-31

NECESITO BUENOS CARPINTEros de enmaderación. Arturo Prat 786.

OFICIALES MUEBLISTAS ADElantados. Prat 253. 31-M

Sastres, modistas y costureras

BUENAS PALETOCERAS NECESIto. San Pablo 1953. (Pasaje Ortúzar 819). M-30

BUENOS OPERARIOS DE OBRA grande para sastrería, necesito, tarifa de primera. Compañía 1429. M-29

VESTONERAS COMPETENTES, tarifa de primera, necesito. Compañía 1429. M-29

CORTADOR SASTRE, COMPETENte, necesítase. Esperanza 781. 31-M.

COMPOSTURERA COMPETENTE necesita la Sastrería Abelunk. Huérfanos 820. 30M

COSTURERAS SASTRE MUY ADElantadas, niño aprendiz, necesito, trabajo primera. Buenos Aires 227. 31—M.

SE OFRECE UNA MODISTA PAra casa particular. Atacama 3180. N. R.

VESTONERAS PARA ROPA DE FÁbrica, se necesitan. A. Prat 1130.

AYUDANTA SASTRE ADELANtada necesito. Pedro Lagos 1195. 31—M.

NECESITO COSTURERA SASTRE. Bezanilla N.o 1455.

AYUDANTA EN MODAS MUY ENtendida, necesito. San Francisco 322.

COSTURERAS SASTRE NECESItan trabajo permanente. Barroso 13 A.

BUENAS COSTURERAS PARA LA moda en vestidos, necesítanse. Compañía 2286. 1-J

BUENOS OPERARIOS PARA OBRA grande de sastrería, necesito. Tarifa de primera. Inútil presentarse sin muestra. Compañía 1429.

COSTURERA SASTRE EN SOBREtodos, ojále bien, necesito. San Luis 1428, casita 14. 31-M.

BUENAS AYUDANTAS MODAS necesito. Cóndor 749.

COSTURERA POR DIAS EN CASA necesito. Sta. Elvira 750. Providencia. 31-M

COMPOSTURERA COMPETENTE necesito. "London House". Huérfanos 1059, Galería Edwards. 31-M.

NECESITO AYUDANTA SASTRE adelantada. Castro N.o 278, casita N.o 3. 31-M

MODISTA EN TRAJES TODA CLAse de trabajos, concernientes al ramo. Precios módicos. Picarte 334. 31M

NECESITO AYUDANTA VESTONEra. Lira 1172 31-M

BUENAS AYUDANTAS EN VEStidos necesito. San Pablo 1953 (Pasaje Ortúzar 819). 1.o-M

MODISTA EN TALLER COMPEtente en trajes elegantes, ofrécese, referencias primer orden. M. O. Fontecilla 82. J.1.o

NECESITO OPERARIO CON MUEStra composturera para el taller. Vilugrán. San Miguel 62. M-31

NECESITO BUENAS COSTURERAS sastres. Juan Vicuña 1458. M-31

NECESITO COSTURERA PARA ojalar y embolsillar. Valparaíso 1064, casita 10. M-31

LA SASTRERIA ULLOA NECESITA operarios de obra grande muy competentes, con muestra. Rosas 1236. 11-M

COSTURERAS SASTRES, COMPEtentes, para obras grandes, para el taller, necesito. Miraflores 150. 31-M

SE NECESITA COSTURERA COMpetente para las pieles. San Isidro 97.

COSTURERA COMPETENTE TRAjes señora, necesito. Esperanza 413.

COSTURERAS AYUDANTES PARA fantasías necesito, Monjitas 556.

COSTURERAS SASTRES ADELANtada en vestones, necesito. Baquedano 835. 31-M.

NECESITO VESTONERA COMPEtente, Maturana 1075. 31-M

COMPOSTURERA COMPETENTE necesito. Delicias 2965. 31-M

NECESITO AYUDANTA VESTONEra. San Pablo 4515. 31-M

Zapateros

OPERARIOS LUIS XV, NECESITO Agustinas 832. M—30

APARADORAS: NECESITAMOS FÁbrica de Calzado. Santos Dumont N.o 560, esquina Recoleta. J.-1.o

DESCARNADORA Y PERFORADOra necesita, Fábrica de Calzado. Chiloé 1307. 31—M

ZAPATERO COMPOSTURERO NEcesito. Andrés Bello 659.

FIJADOR DE TAPAS NECESITO. San Ignacio 1132. M-31

NECESITO APARADORA AUNQUE sepa poco. Pedro Lagos 1136.

CORTADORES DE CUERO SE NEcesitan en la Fábrica de Calzado. Amunátegui 914.

SE NECESITAN BUENOS ARMAdores plantilleros calzado chico. A. Prat 1050. 31-M

CORTADOR DE BOCA TACOS S necesitan en la Fábrica de Calzado Amunátegui 911.

FABRICA CALZADO, NECESITA aparadoras, dobladora, entacador a mano. Chacabuco 564. 31-M

Oficios varios

MAESTRO GALLETERO NECESIto. Pastelería París. Rancagua, casilla 104. 1.o-J.

NECESITAMOS UN PULIDOR PLAteador de espejos, dirigirse Vidriería Giraudo. Valparaíso. 5-J

BUEN PLANCHADOR NECESITA, Estado 348. Sastrería Pinaud. 30-M

MECANICO TECNICO TEJIDOS DE punto, se ofrece. A. Lirio, Correo Central. 31-M

APARADORAS SE NECESITAN. Placer 599. J-1.o

TEJEDORAS DARLES TRABAJO para su casa, costureras, aprendizas, necesitamos. Subercaseaux 659. M-31

NECESITO TEJEDORAS A MAQUIna de mano. Matucana 50. M-30

TORNERO MECANICO MUY COMpetente necesito. Esmeralda 673. 30-M.

OPERARIAS PARA ENSACADURA sal fina necesito. Santiago Concha 1105. 31-M.

NECESITAMOS BUEN MAESTRO chocosero. Molina 1085. 30-M

NECESITASE HORNERO PARA fundición. Grajales 2548. 30-M

FABRICA COCINAS NECESITA maestros y oficiales entendidos. San Ignacio 1653. 31—M.

MINEROS CON HERRAMIENTAS, necesito urgente. Tratar: Lastra 864. de 1 a 3 tarde.

NECESITO BARNIZADORES Competentes. Delicias 1120.

OFICIALES TAPICEROS COMPEtentes necesito. La Gran Bretaña, Moneda 926. 31—M.

TAPICERO NECESITO, PRAT 353. 31-M

NECESITO BUENAS TEJEDORAS con y sin máquina. Delicias 2597.

OPERARIOS OBRA GRANDE, PAgo tarifa de 1.a, inútil si no es competente. Sastrería Lozano. San Antonio 493. M-31

NECESITO ELECTRICISTAS. VIcuña Mackenna N.o 1471, Casa N.o 4. Presentarse 11 a 12. Domingo 30.

MECANICO TEJEDOR PARA FAbrica de tejidos de punto, necesítase. Vicuña Mackenna 591.

BUEN TEJEDOR PARA FABRICA tejidos de punto, necesítase. Vicuña Mackenna 591

HOJALATEROS: MAESTROS, OFIciales necesito, Rosas 2061. 31—M

GASFITER-HOJALATERO NECEsito. Providencia 2206. 1.o-Jn

TORNERO PARA MADERA NECEsita. Ahumada 175. 1-Jn

AYUDANTES PASTELEROS QUE hayan trabajado en pastelería y tengan libreta seguro, necesítanse. San Francisco 258. 31-M.

NECESITO PANADERO CANAStero, poniente. Dominica 307.

MAESTRO GASFITER COMPETENte necesito. Merced N.o 760.

TAPICEROS COMPETENTES NEcesito, 12 día o trato, trabajo permanente, buenos precios. Víctor Manuel 1483 31-M

SOMBREROS PARA SEÑORAS hermosos modelos, tengo listos. Hago transformaciones, arreglos, trabajo esmerado San Diego 180.

ELECTRICISTA, PREFERIBLE extranjero, experto en baterías, aplicación, por escrito con condiciones a R. H. Casilla 2738. 1-J

MARROQUINERO APRENDIZ ADElantado, se necesita. Avenida España 170, casa 15. M-31

NECESITO BUENOS MARROQUIneros. Bascuñán 80.

NECESITO APRENDICES PANAderos, que sepan algo. Maestranza 601.

NECESITO MAESTRO HOJALATEro gásfiter. San Diego 1735.

AMOLDADORES ADORNOS YESO necesito. Sevilla 1498. (Independencia).

NECESITO DOS GASFITERS HOjalateros. Independencia 440. 31-M

NECESITO PANADEROS. PROVIdencia 1304. 5-J

TEJEDORAS A MAQUINAS, DEVAnadoras, necesito. Lastarria 125. 31-M

HOJALATERO NECESITO. SARgento Aldea 965.

APRENDICES PANADEROS NECEsito. San Diego 2126. 31—M.

CARROCERO CAMION NECESITO. Vega Central, Carnicería París 410. 31—M.

35.—Oficios y servicios diversos. (Ofrecidos y buscados)

Chauffeurs

CHAUFFEUR 4 AÑOS PRACTICA. Buenas recomendaciones, ofrécese. R. Henríquez. Correo 4. 30-M

CHAUFFEUR COMPETENTE TOda marca con recomendaciones ofrécese. Moneda 2211. 2-

CHOFER DE PROVINCIA MUY buenos informes se ofrece, San Luis 1270 casita N.o 15.

CHAUFFEUR PARA REPARTO DE pan, vinos o cervezas, con fianza, me ofrezco. T. Vigon. Victoria 1090

Peluqueros

PELUQUERO DE FIRME. SAN Diego 2366. M-30

NECESITO PELUQUERO TENGA herramientas, sepa corte y ondulación.

NECESITO PELUQUERO, DE FIRme. Tratar 8 a 11. Pastor Ovalle 226

SE NECESITA SEÑORITA PARA el Sur, que sepa cortar melena y ondular, presentarse en Santiago, Santos Dumont 440, de 12 a 2 P. M. 2-J

Cocineras

BUENA COCINERA NECESITO, PAra casa de pensión. Bellavista 0305. Pensión. Las Rosas. 2-J

COCINERA CON RECOMENDACIOnes, casa en bajos, buen sueldo. Echaurren 351. 31-M.

COCINERA, BUEN SUELDO. BUEnos Aires 592. Jun—1

NECESITO COCINERA, CARMEN 169. 30-M

NECESITO COCINERA COMPETENte para pensión. Pensión "El Mono". Victoria 784. 31-M

EMPLEADA COCINA SUELDO 60 pesos necesito, poca familia. Santa Elvira 240. 31-M

COCINERA RECOMENDADA NEcesítase. Avenida Salvador 1241. 30-M.

NECESITO BUENAS COCINERAS, Capitán Orella 12. 31-M

COCINERA CON RECOMENDACIOnes, que sepa su oficio, necesito. Av. Italia 1448. M-31

NECESITO COCINERA Y AYUDANta para hotel. Eyzaguirre 1147. 30-M

SE NECESITA UN AYUDANTE DE cocina que haya hecho su servicio militar. Regimiento Cazadores. Tratar: 10 a 12 M.

EMPLEADA COCINA Y CUIDADOR niño necesito. Rosas 3147. 31—M.

COCINERA JOVEN NECESITO, recomendada. Santa Victoria 360.

SE NECESITA BUENA COCINERA para matrimonio solo, págase buen sueldo. Nataniel 193.

COCINERA REGULAR EDAD, NEcesito, sin niño. Maestranza 523. J-1.o

EMPLEADA PARA LA COCINA NEcesita. Carrera 341. J-1.o

SE OFRECE COCINERA CON HIja para niñera o mano con recomendaciones. Baquedano 771. 31-M

COCINERA CASA PENSION, NEcesito Delicias 809.

EMPLEADA COCINA Y OTROS servicios, niñera, necesito. Rosas 2027.

COCINERAS, PARA PIEZAS, COmedor, niñeras, encontrará en la Oficina Principal "La Veloz". Delicias 342.

BUENA COCINERA NECESITO. Bulnes 420.

FAMILIA NORTEAMERICANA NEcesita buena cocinera. Sueldo 80 pesos. Tratar: Av. Lota 500, Los Leones.

NIÑA JOVEN PARA LA COCINA sueldo $ 40. Ricantén 331. 1.o—Junio.

COCINERA CON RECOMENDACIOnes, necesita familia italiana. Vicuña Mackenna 591.

NECESITO COCINERA, BLANCO Encalada 2814. 31 M

COCINERA NECESITO RECOMENdada. Alonso Ovalle 751. J-1.o

COCINERA NECESITO URGENTE, hotel. Meiggs 58. M-31

EMPLEADA COCINA NECESITO. Nataniel 1269. M-31

NECESITO COCINERA URGENTE. Concepción 1320. J-1.o

NECESITO COCINERA. PRAT 1008, buen sueldo. M-31

NIÑA ENTIENDA ALGO COCINA, necesito. Marcoleta 453 (casa G.)

COCINERA CON RECOMENDACIOnes se necesita en Agustinas 1540.—Tratar: de 1 a 3. 31M

COCINERA Y NIÑA 12 A 15 AÑOS ayudar quehaceres. Buenas recomendaciones. San Isidro 447. 31-M

SE NECESITA BUENA COCINERA Catedral 2663. 31-M

BUENA COCINERA CON RECOmendaciones se necesita en casa extranjera. Huérfanos 1320.

NECESITO COCINERA, BELLAVISta 215.

BUENA COCINERA REGULAR edad, mozo comedor y aseo, recomendados, buen sueldo necesita. San Isidro 218. 31-M

NECESITO COCINERA. CUETO 741. 31-M.

NECESITO COCINERA, PUERTAS adentro. San Pablo 2055. 31-M.

Lavanderas

LAVANDERA PUERTAS ADENTRO recomendada necesito. Carmen 418. 31-M

LAVANDERIA FRANCO ESPAÑOla, Huérfanos 2674, necesita planchadoras de dobles y lavanderas. 31—M.

BUENAS LAVANDERAS DE CAMIsas, necesito. Eyzaguirre 549.

APLANCHADORAS DE DOBLEZ Y lavanderas, necesitamos. Pagamos buen sueldo. Lavandería Merced 475. M-31

LAVANDERA, NECESITO. CARmen 135. 31-M

NECESITO POSTICERAS Y LAvanderas. Lavandería Francesa. Recoleta 348. 31-M.

LAVANDERAS NECESITASE, TRAbajo permanente. Root 570 o Merced 770. 21—M.

NECESITO CAMISERA Y APLANchadora doblez, Santo Domingo 532. 31-M

LAVANDERIA FRANCESA. MOLIna 74, aplanchadoras doblez necesita. M-31

LAVANDERA NECESITO, PAGO 3.20 tarea. Fontecilla 242.

LAVANDERA NECESITASE. VIcuña Mackenna 520. 31-M

LAVANDERA PARA LAVAR Y planchar en casa necesito. Prado 574.

NECESITO APLANCHADORA DOblez. Dardignac 206. 31-M

POSTICERAS NECESITA LAVANdería España. San Pablo 2923.

Mozos

NECESITASE MOZO PARA ALMAcén. Echaurren N.o 698. 30-M.

SE NECESITAN DOS MOZOS PARA el comedor del Casino de Oficiales del Regimiento Cazadores. Se exige que hayan hecho su servicio militar. Tratar de 10 a 12 M.

Niños

NECESITO NIÑO, INUTIL PREsentarse sin muy buenas recomendaciones. Estado N.o 30. 31-M.

NECESITO NIÑO 16 AÑOS. CHAcabuco 652. 30-M.

NECESITO NIÑOS VENDER PAN. Aldunate 1295. M-31

MUCHACHO PARA ASEOS Y MANdados necesítase. Ecuador 3623, casa Director Escuela de Artes. Tratar de dos a cuatro.

NIÑO LIMPIO PARA ASEO, REparto. Sepa encerar. Necesito. Delicias 275.

NIÑO PARA LOS MANDADOS NEcesito. Nueva York 67.

MUCHACHO 14 AÑOS CON RECOmendación para trabajar solamente de diez a una, sueldo $ 50. Presentarse hoy de 1 a 5. San Isidro 82.

MUCHOCHO, NIÑO CAMPO NECEsito, sepa lechar, ojalá. Maestranza 480.

SE NECESITA UN NIÑO PARA mandados. Delicias 2824.

NECESITO NIÑOS PARA VENDER dulces y repartidores. Nataniel 1836.

NIÑO DE 14 A 15 AÑOS PARA ayudar pastelería, recomendado. Av. Matta 616. J-1.o

NIÑO PARA LA VENTA NECEsítase. Andes 2277. 1J.

MUCHACHO PARA MANDADOS con recomendaciones, necesítase. Agustinas 728.

MUCHACHOS NECESITO. CARmen 1398.

NIÑO PARA MANDADOS NECESIto. Agustinas 2334.

MUCHACHO PARA APRENDIZ necesito, San Pablo 1906, entre Barroso y Brasil.

MUCHACHO PARA MOZO NECEsito, Catedral 3152. 31-M

Oficios y servicios varios

NECESITO CABALLERIZO PROVIdencia 1304. 30M

NECESITO PARA CUIDAR CASA campo, cocinera con niño grande o matrimonio solo. 1460 Agustinas. 30-M.

SE NECESITA UNA SEÑORA PAra el servicio, que entienda cocina. Población Buenos Aires. San Juan N.o 472. 31-M.

PERSONA CASADA SIN FAMILIA vitivinicultor práctico ofrece administración. Buenos informes. Siglo XX 215 M—31

NECESITO CUIDADORA; GUAGUA cinco meses. Dieciocho 2[illegible]. M—30

NECESITO PORTERO Y LAVADOR de automóviles, Río Janeiro 466. 31—M.

NIÑA PARA EL SERVICIO NECEsito. Avenida Matta 218.

NIÑAS 12 AÑOS PARA MANDAdos necesito. Riquelme 401.

NIÑA PIEZAS RECOMENDADA NEcesito, Castro 710. J-1.o

NECESITO REPARTIDORES DE pan y dulces. San Diego 1399. M-31

EMPLEADA PARA OFICINA DE doctor, necesítase. Merced 486. M-31

EMPLEADA NECESITO. ROSAS 2260.

NECESITO EMPLEADO. ESPEranza N.o 967. 31-M

MATRIMONIO EXTRANJERO NEcesita una empleada competente para la mano. Ejército 691, bajos.

NECESITASE NIÑA PARA CUIdar guagua para Valparaíso. Bandera 815. 31-M

SEÑORA INDEPENDIENTE ADMInistraría cualquier negocio decente.— E. V., A. Prat 173.

NECESITO EMPLEADA DE MANO. Tratar de 1 a 2. Catedral 2932. 1.o—Jn

EMPLEADA MANO, RECOMENdada necesito, poca familia. Quinta Normal, puerta Agustinas. 31-M

NIÑAS DE 14 A 16 AÑOS, APRENdizas fábrica de flores, Ahumada 175. 31—M

NECESITO FLORISTOS QUE SEpan trabajar, Ahumada 175. 1-J

SE NECESITA UNA NIÑA PARA todo servicio, con recomendación. Madrid 1161. 1.o-Jn

EMPLEADA COMEDOR RECOmendada necesito para pensión, sueldo $ 60 y gratificación. San Antonio 214.

EMPLEADA PARA QUEHACERES de casa necesito. San Isidro 73. 3-J.

MATRIMONIO SE NECESITA, EL para jardín, ella para lavar. Pedro Valdivia 1635.

SE NECESITA EMPLEADA PARA niños, pago buen sueldo. Ejército 171. 1—J.

DOS TRABAJADORES ENTENDIdos arreglo jardines, necesito. Santa Isabel 0.38 (cerca Vicuña Mackenna.

NECESITO EMPLEADA COMEDOR, Nataniel 113. 31—M.

NECESITO JOVEN PARA REPARto de carnicería con recomendaciones. Campo de Marte 177.

JARDINERO SOLTERO, RECOMENdado, necesito. Vicuña Mackenna 85. 1.o-J

NIÑA PARA TODO SERVICIO, Lord Cochrane 178, casa 4.

NIÑITA PARA MANDADOS NECEsito. Agustinas 2027.

EMPLEADA SIN NIÑOS PARA Piezas necesita, matrimonio sólo. — Echaurren 134. 31-M

EMPLEADA SIN NIÑO SEPA COCInar cocina gas necesita, matrimonio sólo. Echaurren 134. 31M

EMPLEADA DECENTE AYUDE dueña casa necesítase Padre Mariano 184.

EMPLEADA FORMAL PARA AYUdar dueña casa, necesito. Subercaseaux 132. 31-M

AMA DE LECHE JOVEN, NECESItase, San Diego 980. 1-J

NECESITO SEÑORITAS PARA LOS comedores. Mercado Lalsecca 14. J-1.o

NIÑA PARA PIEZAS, OTRA COCIna, necesito. Matucana 82.

NECESITO AYUDANTA MESONEra. Av. Matta 1320. M-31

PICADORES DE LEÑAS CON HErramientas, necesito varios. San Diego 1639.

NECESITO EMPLEADA. ARTURO Prat 970. M-31

MUCHACHITA CUIDAR NIÑO NEcesito. Nataniel 399.

JARDINERO NECESITASE. COMpañía 1301.

SEÑORA JOVEN ADMINISTRARIA casa caballero chileno o extranjero buenas referencias. Datos a clasificador 108, Correo Central.

EMPLEADA RECOMENDADA, ágil para atender niños, dos piezas, atienda costura. Buen sueldo ofrezco. Brasil 265.

NECESITO MUCHACHA 12 AÑOS para cuidar guagua. Eyzaguirre 1175.

JARDINERO NECESITO, UN JOven o muchacho que sea algo entendido. Providencia, Prado 3[illegible].

NIÑA DE MANO PARA PIEZAS.— Prado 874.

NECESITO NIÑA PARA AYUDAR quehaceres de casa. San Diego 1540 1—J.

NECESITO CARRETELERO, REparto bodega, carnet. Toesca 2525. 31-M.

OPERARIOS ENTENDIDOS ARREglos jardines, necesito. Gay 2170.

MAYORDOMA COMPETENTE NEcesita. Lavandería España. San Pablo 2923.

OFRECESE PERSONA SERIA DE respeto para mayordomo de alguna industria o atender bodega licores, también tiene práctica en tostaduría de café. Dirigirse a L. M. Matucana 738. 31-M.

EMPLEADA. AYUDAR QUEHACEres casa necesito. Bascuñán 373.

NECESITO EMPLEADA MOSTRAdor, Panadería San Alfonso Blanco Encalada 2899. 31-M

NECESITA EMPLEADA PARA panadería San Alfonso - Blanco Encalada 2899. 31-M

NECESITASE SIRVIENTE PARA piezas, competente. Hotel Royal. Portal Edwards.

FAMILIA EXTRANJERA POCA familia necesita empleada todo servicio. Bascuñán 121. 1—J.

PIANISTA, TOCA POR MUSICA. Santiago, o provincias, ofrécese. Carmen 754. 30M

NECESITO EMPLEADA TODO SERvicio, pocas personas, buen sueldo. San Martín 92. 30M

NECESITO JOVEN PARA EL Aseo y mandados, con muy buenas recomendaciones. Ahumada 24. 30M

EMPLEADA, PARA QUEHACERES casa necesito. Picarte 230. 30-M

OFRECESE MATRIMONIO, EL Chofer, ella costuras y piezas. Dirigirse: Sucre 370. 30M

NECESITO SEÑORA PARA ATENder mostrador de lavandería. Echaurren 55. 30-M

EMPLEADA PARA LA CAFETEría, buenos informes, puertas adentro necesita. Hotel Astoria. Ahumada 319. 30M.

NIÑA DE MANO NECESITO. MAnuel Montt 2357, bajos. 30-M.

EMPLEADA QUE ENTIENDA LA cocina necesita, matrimonio extranjero. Delicias 2733. M-30

OFRECESE SEÑORA ALEMANA, casada, administrar casa de arriendo, quinta o regentar casa caballero. A. K. Moneda 827. M-30

SE NECESITA MAYORDOMO competente para Fábrica de Conservas. Dirigirse Compañía Nacional de Frutas. Los. Casilla 302. 31-M

SE OFRECE SEÑORA VIUDA PAra llavera o cuidadora de casa, con buenos certificados y recomendaciones. Dirección: Nogales 4164. 31-M

RESTAURANT, NECESITO EMpleado. Manuel Montt 2981. 31-M

NIÑA PARA COMEDOR, NECESIto; República 57; muy buen sueldo. 30-M

NECESITO EMPLEADA, MAEStranza 1461. 30-M

NECESITO SEÑORA REGULAR edad, puesto de confianza. Eyzaguirre 1147. 30-M

NECESITO EMPLEADA FORMAL cuidar guagua, sueldo $ 70. Inútil presentarse sin buenas recomendaciones. Brasil 75. 30—M

NECESITO DOS EMPLEADAS PAra dos personas y lavar guaguas. — Chiloé 1636. 30M

NECESITO REPARTIDOR LEÑA. Exposición 1012. M-30

36.—Pensión en familia

JOVEN, BUENA PENSION CASA familia, cerca Universidad Católica. Villavicencio 62. 30—M

FAMILIA HONORABLE OFRECE pieza pensión, Providencia 141. Cerca Alameda. 31M

COMPAÑIA 2539, FAMILIA EXtranjera ofrece pieza con pensión. 30-M.

CASA FAMILIA HONORABLE arrienda pieza con pensión. Bellavista 195. 31-M

FAMILIA EXTRANJERA ARRIENda piezas pensión caballeros honorables. Santo Domingo 1277. 31-M

CASA FAMILIA ARRIENDASE pieza con pensión, con o sin muebles, buena comida. Alameda N.o 211. 1.o J

FAMILIA RESPETO ARRIENDA departamento con buena pensión a matrimonio honorable. Puente 644. M-31

PIEZA CON PENSION, FAMILIA honorable. San Pablo 1419. 6-J.

CASA FAMILIA ARRIENDASE 2 piezas, con pensión. Aconcagua 1176 entre Gálvez y San Diego. M—30

FAMILIA OFRECE PIEZAS AMObladas, baño y pensión esmeradamente atendida. Serrano 190. 30-M.

FAMILIA, ARRIENDA PIEZAS, pensión. Bulnes 30. 31-M.

ARRIENDO PIEZA Y PENSION de familia. Riquelme 78. 30-M.

ARRIENDO UNA O DOS PIEZAS con pensión en casa de familia. Porvenir N.o 666. 30-M.

PENSION ITALIANA LINDAS PIEzas, baño, buena comida, estilo familiar. Ahumada 136, ascensor 2.o piso. M-31

FAMILIA HONORABLE OFRECE pieza con pensión. Castro 716. 1—J.

CASA RESPETO PIEZA CON PENsión. Prat 187. 30—M.

FAMILIA EXTRANJERA OFRECE pieza con pensión. Arturo Prat 287.

FAMILIA OFRECE DEPARTAMENto calle con sin pensión. Recoleta 287

FAMILIA ARRIENDA UNA O DOS piezas, con o sin pensión. Santa Filomena 417. 31-M

38.—Préstamos e hipotecas

$ 10.000, $ 20,000, $ 30,000, 40,000, listos para primeras hipotecas, oficina Jaramillo Arteaga. Agustinas 1148, 2.o piso, oficina 4, (Galería Antúnez). 4-J

NECESITO CINCO MIL PESOS; doy buena garantía. Ofertas sin agentes a Correo N.o 6.—César. 30—M.

POR CADA 500 PESOS RECIBIRA 20.000 pesos antes de un año. Echaurren 71. Garantías primer orden.

DINERO FACILITO EN PRIMERAS hipotecas por propiedades urbanas, desde 5 mil a 60 mil pesos. Presentar títulos: Subercaseaux 315. F. Boncelli. Sin agentes. M-30

CAPITALISTAS: NECESITO treinta mil pesos primera hipoteca; doy garantía casa quinta residencial recién construída, ubicada en Irarrázaval. Valor ciento ochenta mil pesos. Tratar, Sama 1251, de 11 a 12.

DINERO A BAJO INTERES, FAcilito sobre hipotecas. Julio Pelissier. Morandé 283. J-2

DINERO OFRECEMOS BAJO INTErés. Huérfanos 1317. Guzmán y Silva.

CUARENTA MIL PESOS NECESITO en 2.a hipoteca. H. H. Correo Central.

DINERO FACILITO PARA JUICIOS, posesiones efectivas, arriendos, negocios rápidos. Casilla 2383. 31-M

DINERO FACILITO SOBRE HIPOteca, interés, 9 o|o anual. Daniel Laurel. Huérfanos, 31-M

40.—Profesionales

ZURCIDOS INVISIBLES: NOTAble zurcidor japonés. Especialista único. Especialidad en viraduras. Transformaciones perfectas. San Diego 228. Teléfono 667. No confundirlo. Se evitará molestias. Señal: letrero luminoso. 30

CONDOR 1158, CASA ANTIGUA, única especialidad zurcidos invisibles. Jersey, viraduras, hechuras. — Transformaciones. Junio 14

LUIS MANUEL RODRIGUEZ, Abogado Amunátegui 225. 31 A.

HECHURAS COMPOSTURAS transformaciones sombreros señoras. Los mejores modelos. Entrega puntual. Precios módicos. "Maison Renée". Delicias 275. 1.o-Jun

EXTRANJERO COMPETENTE SIN vicios, se encarga hacer construcciones, reparaciones a trato a administración. Precio razonable. Escribir Correo Central. Antonio Caro.

INGENIERO EXTRANJERO EXjefe de la Cía. Gibbs, bien entendido en máquinas de vapor, gas, hidráulica, frigoríficos y electricidad, se ofrece para cualquiera provincia, fianza y buenas recomendaciones. Santa Rosa 337—4.

DIVORCIOS, NULIDADES DE MAtrimonios, posesiones efectivas, quiebras, convenios comerciales, cobranzas de cheques, letras, juicios criminales, y toda tramitación legal atiende diariamente el abogado Jaramillo Arteaga, anticipando fondos según convenios. Consultas: Agustinas 1148, 2.o piso, oficina 4. Galería Antúnez. 27-J

41.—Prendas de vestir

ABRIGOS Y TERNOS DE OCAsión de todas medidas, colores y corte de moda vendo con facilidades de pago "La Cantábrica". Esmeralda 863, entre 21 de Mayo y San Antonio. 10—Junio.

ANTES: RIQUELME 630; AHORA: Manuel Rodríguez 757 Lindos trajes importados, poquísimo uso realizo. 31-M

REALIZAMOS LINDOS ABRIGOS felpa y trajes elegantes, últimos modelos. Rosas 1685. 31—M.

ABRIGOS NUTRIA, ELECTRIC, Murmel, visón, echarpe kolinsky, capa herminette, vendo cualquier precio. Merced 390. 31-M

42.—Personas buscadas

SE DESEA SABER EL PARADEro del señor Abelardo Muñoz, su cuñada, Eusebia Mercado. Hotel Triamon. Chacabuco 1 B. 30M

A DANIEL OSORIO, MAESTRO embaldosador, necesítase para trabajos que le convienen. Agustinas 1224 de 9 a 11 de la mañana.

A ROSITA MOSCOSO NECESITASE para tejidos. Calle Manuel Montt 2211.

43.—Profesionales. (Pedidos y ofrecidos)

TECNICO DESTILADOR. — SE NEcesita un técnico destilador con buenos certificados de competencia. Dirigirse por carta a Casilla 92, Los Angeles. 4-J

OFREZCOME PARA ARREGLAR, modernizar interiores, últimos estilos. Dirigir correspondencia Adriana, Clasificador 109. 10-J.

AFINADOR COMPOSITOR PIANO.— Catedral 2453. Salazar. 30M

MASAJISTA TITULADA ATIENDE a domicilio. Inyecciones. Manicure. Rosas 2021.

44.—Remates

NEFTALI 2.o ARCE, OFICINA DElicias 3247. Casa Bersano. 30-M

45.—Rodados, accesorios y caballos. (Compra y venta)

CARRETONES DE REPARTO, DE 2 ruedas, con arneses y patente vende varios. la Viña Conchalí. Recoleta 320. 30M

CAMION DOS RUEDAS, PER ECto estado con arneses, vendo. Chiloé 1890. M-31

VENDO DOS RUEDAS NUEVAS DE carretela, ocasión. Covadonga 145. 30-M

COMPRO CABALLOS PARA CArretones. Desvío Riesco. Mapocho pasado Matucana. 30-M

VENDO CARRETON, CAMION CON o sin caballos. San Luis de Francia N.o 1414.

OCASION VENDO BICICLETA Peugeot perfecto estado. lámpara belga espléndida para negocio. Andes 3755, casa 24. J-1.o

700 VENDO COCHE CUPE IMPORtado flamante. San Pablo 2830.

VICTORIA PARA CAMPO, VENDO. Av. Matta 1460.

CARRETON CHORERO, PUESTO, vendo. Av. Matta 1460.

CARRETELA CASI NUEVA, FErretería importada o sola, vendo. Av. Matta 1460.

46.—Radiotelefonía

VENDO APARATO DE RADIO-TElefonía, Serrano [illegible]. 30M

"FERIA SANTA ROSA"

DE LA SOCIEDAD EL TATTERSALL

PARA CERDOS Y CORDEROS

SANTA ROSA 2250 — ESTACION SAN DIEGO — TELEFONO 17 SAN MIGUEL

REMATES LOS MARTES A LAS 2 P. M.

VENTAS EN PRIVADO, diariamente con orden de los dueños. Cuenta con excelentes corrales bajo techo, muy próximos al Matadero, baño de desinfección y romana para ventas al peso. Se encarga de recibir el ganado en la Estación San Diego, pagar los fletes, darles forraje y ofrecerlos en venta. Paga al contado.

PARA LA FERIA DEL MARTES 1.o de Junio próximo tenemos cerdos gordos y para engorda llegados de Teno, Linares, Temuco y Molina.

Un carro muy gordos de Molina.

REMATE

DE DOS CAMIONES AUTOMOVILES DE CARGA REPUBLIC, DE 3 Y 5 TONELADAS

Depositados en las bodegas

GENERAL BUSTAMANTE N.o 136

Frente a la Estación Providencia

EL LUNES 31 DEL PRESENTE A LAS 2 P. M.

Venderé al mejor postor dos camiones automóviles Republic de 3 y 5 toneladas, en perfecto estado de funcionamiento, con poco uso.

1 Bomba de bencina.
1 Bomba para aceite.
1 Motor a parafina de 4 a 5 H. P.
1 Molino para cebada.
1 Lote de accesorios.

Se darán facilidades de pago a firmas previamente calificadas.

Los camiones estarán a la vista desde hoy en la bodega indicada, de 2 a 5 P. M., y el día del remate desde las 9 de la mañana.

VICTOR ARAYA L.

Martillero de Hacienda

APICIONADOS A LA RADIOTLEfonía, quieren oír buena música, adquieran un receptor Van de Cristal fijo, con fonos especiales, fabricación norteamericana, ofrece a precio reclame su agente y representante único para Chile, en Martínez de Rozas 2460. Demostraciones sin compromiso, de 6 1|2 a 7 1|2 de la tarde. 1.o-J.

47.—Servicios y cosas útiles para familias

PELUQUERIA, SEÑORAS Y NIÑOS, San Antonio 69-73. D. Diez.—Especialidad cortes de melenas, servicio niños, ondulación permanente. Aplicaciones tinturas. 8-J

¡GRAN MODA; RIBETES DE MEtal para sombreros y trajes vendo por menor y mayor Galería San Carlos 1. (Por Merced, Sombrerería). 10—Junio.

A CUARENTA CENTAVOS OFREcemos dibujos para cojines y choapinos. A dos pesos maquinitas bordadoras. Galería San Carlos 1 (por Merced). 5-A.

CHOMPAS, GRUESAS, DE FANTAsía, tejidas de punto, $ 11; chalecos $ 16; trajecitos niñitos, $ 10. Vende la Fábrica: Subercaseaux 659. A-5

ONDULACION MARCEL, $ 3.00 corte, 2.00. Rosas 948. 30-M.

DIAS DE SANTO! TIENDA PROtectora al Trabajo. Club de Señoras, Compañía 1263. Hermosas obras y objetos para regalos. Fin de mes, precios bajos. Modas y belleza. 1—J.

¿DESEA ADQUIRIR MAQUINA Singer con $ 25 mensuales y aprender bordar? Acuda Independencia 334, enseñanza gratis. Recíbense trabajos de bordado, precios convenientes. Lo que necesite su máquina coser lo encontrará: Independencia N.o 234.

MAISON RENEE. FABRICA DE Sombreros para Señoras. Avisa a su distinguida clientela que desde esta fecha el salón de ventas al detalle será atendido por Mademoiselle Marcelle. Delicias 275.

SOMBREROS DE PAÑO PARA SEñoras, realiza desde $ 17.00. Maison Renée. Delicias 275.

PIELES CURTEN, CONFECCIOnan. Antiguo taller Agustinas 2005, entre Brasil y Cienfuegos. 2-J.

PIELES: CURTO, LIMPIO, DE TOdas clases; hago cabezas para pisos. Peletería Internacional. San Isidro 97.

PELETERIA INTERNACIONAL. Hechuras, transformaciones sobre medida; pieles finas; precios incompetibles. Carlos Hinzpeter. San Isidro 97.

ALFOMBRAS, TRAJES CABALLEros, limpio, lavo, La Vaacum Cleaner, Dieciocho 85. 31-M

"ONDULACION MARCEL", PERfecta, verdadera; peinados artísticos. Enseñanza rápida y notable, Instituto Profesional, "Presidente Alessandri". — Bandera 127.

SEÑORITAS, DESDE MAÑANA ofreceremos gran surtido sombreros modelos, de gusto y novedad, a precios réclame, desde $ 20. Visítenos sin compromiso. Sombrerería "Santo Domingo", frente iglesia.

POR QUE VENDE TANTO LA Sombrerería "Santo Domingo". Porque procura elegancia y economía.

EN TRANSFORMACIONES DE sombreros, hechuras plisados, calados, picados, teñidos, nadie compite con nuestros trabajos. Nadie iguala nuestros precios. Ni [illegible] vide la Sombrerería y Tintorería "Santo Domingo", frente iglesia.

GRAN REALIZACION DE CASIMIres para trajes y abrigos. García Reyes 736. Casa particular. 31-M

SEÑORAS, SEÑORITAS Y niñitas "El Fénix", recibe constantemente las últimas novedades en sombreros modelos. Medidas y transformaciones a la perfección. Alameda 2546

52.—Socios capitalistas e industriales. (Pedidos y ofrecidos)

SOCIO. NECESITO CON $ 3,000. EXplotación aparato patentado de gran novedad. Serrano N.o 235. 30M

CON 2,000 PESOS ENTRARIA NEgocio serio. Referencias: Casilla 6079. 1.o-J.

SEÑORITA CON FIANZA EFECTIva, $ 1,500 e informes necesito. Sueldo, $ 200 y 10 por ciento comisión. Inútil presentarse sin estos requisitos. Central J. A. T.

Remate del Menaje de Casa

DEL SEÑOR HANS PETERSON W.

Mañana Lunes a las 2 P. M. - Av. San Eugenio 382

ENTRANDO POR AVENIDA IRARRAZAVAL

—:— HAY: —:—

SALA.— Amoblado confortable, tapizado en felpa, compuesto de: Lit de repos, sillón y silla, estantes y mesa de centro de roble americano, **linda lámpara de pie con pantalla** de seda, bibelots finos, cuadros al óleo, grabados, cortinas de punto, choapinos, etc.

COMEDOR.— Servicios de loza y de cristales, colección de chops para cerveza, servicio para té, calentador, bandeja, alcuza, panera y diversas otras piezas de plaqué, lindo servicio para café, de porcelana con plaqué, 2 estantes bajos, mesa redonda, 8 sillas, diván tapizado, cojines, grabados, platos cloissonnée, cortinas, lámpara alfombra, etc.

DORMITORIOS.— Magnífico guarda-ropas de roble americano con bandejas y cajonería de gran tamaño, roperos, cómodas, peinadores y veladores sueltos, 2 catres de bronce con sommier, catre de fierro, colchones, servicio de lavatorio, sommier tapizado con colchón y carpeta, cojines, grabados, choapinos, lámpara de pantalla, etc.

VARIOS.— Tina enlozada, lavatorio de **columna, lavatorio de mármol,** bidet de desagüe, cocina económica, útiles de cocina, **muebles de fierro para jardín,** herramientas, riendas y artículos para montar, banco para carpintero, **16 AVES FINAS LEGHORN,** pajarera, etc.

A LA VISTA HOY, DE 2 A 6 P. M.

JORGE Y VICTOR EYZAGUIRRE H.,

MARTILLERO DE HACIENDA

PARQUE FORESTAL
REMATAREMOS

4 LINDOS SITIOS UBICADOS A 20 MTS. DEL PARQUE FORESTAL, A UNA CUADRA DE LA ALAMEDA Y FRENTE AL PALACIO DE LA EMBAJADA NORTE AMERICANA, el Jueves 10 de Junio, a las 3 P. M., en nuestra Oficina y ante el Notario D. Manuel Gaete Fagalde, en calle

ESTADOS UNIDOS ESQ. BUERAS

o sea, en el mejor barrio de residencia de Santiago. Los sitios tienen las dimensiones y se rematarán con los mínimum siguientes:

Lote N.o 1, Estados Unidos, frente 10.30. Superficie total 196.21 metros	$ 49,000
Lote N.o 2, Estados Unidos, frente 10.30. Superficie total 193.12 metros	$ 49,000
Lote N.o 3, Estados Unidos, frente 10.30. Superficie total 179.73	$ 49,000
Lote N.o 4, esquina, Estados Unidos, frente 18.80. Superficie total 298.22	$ 93,000

y los precios de adjudicación se pagarán mitad al contado y mitad a seis meses con 8 o|o de interés anual.

Bases, planos, títulos, etc. en nuestra Oficir

FREUDENBURG & BALMACEDA

330 — MORANDE — CASILLA — 2169

Feria Eduardo Rodríguez y Cía.

CALLE EXPOSICION ESQ. DE ANTOFAGASTA

GRAN FERIA

EL MARTES 1.o DE JUNIO A LAS 2 P. M.

REMATAREROS:

De la Hijuela 2.a de "La Estrella" (Puente Alto) del señor José Luis Rosell:

20 VACAS PARIDAS DURHAM, mestizas, muy buenas lecheras, la mayoría de terneros chicos.
20 VACAS DURHAM PREÑADAS, de preñez avanzada.
22 VACAS gordas, muy buena clase.
20 BUEYES DE TRABAJO, sobresalientes, en muy buen estado.
30 NOVILLOS de 3 años, mestizos, muy preparados para engorda.
25 NOVILLOS de 1 1|2 a 2 años, todos alazanes, para engorda.
1 TORO Durham garantido para reproducción.
15 CABALLOS y YEGUAS de montura de patrón, de máquinas y servicio.

DEL FUNDO "LAS TILAS" (SANTA ANA)

20 VACAS PARIDAS HOLANDESAS, muy buenas lecheras, de ternero chico.
20 VACAS DURHAM PARIDAS, algunas de ternero chico, mestizas.

DE LA CHACRA "SAN LUIS" (BAJOS DE MENA)

(Por conclusión de lechería)

25 VACAS DURHAM, muy buena clase y lecheras, que recién paridas dan sobre 12 litros de leche al día, pues, han sido seleccionadas prolijamente por su dueño.
11 VACAS HOLANDESAS PREÑADAS, nuevas, procedentes de animales importados, recién paridas, dan sobre 20 litros de leche al día.

LLEGADOS DE LA HACIENDA "CHOCALAN" (MELIPILLA)

2 YEGUAS bayas chilenas, mansas de silla, muy buenas de corrales.
2 YEGUAS negras chilena, buenas montureras y nuevas.
1 YEGUA mulata chilena, sobresaliente de corrales.

LLEGADOS DE OSORNO, TEMUCO, LANCO, RENAICO, SAGLLUE, etc.

GANADO GORDO ESPECIAL PARA MATADERO DE LOS PUNTOS INDICADOS, entre ellos Vacas, Bueyes, Novillos, Lechones, etc.

DE OTRAS PROCEDENCIAS: Llegados de San Francisco: 15 mulares de tiro y carga; 18 caballares de montura de patrón, de arado y máquina.

LLEGADOS DE LONQUEN: 9 yeguas mansas de montura, buena marcha y corraleras, especiales para montura de patrón. Chanchos gordos para Matadero.

REMATES DE PRENDAS DE PLAZO VENCIDO

El Lunes 31 de Mayo, a las 9 1|2 A. M., el martillero, señor Aldunate, rematará en la **Casa de Préstamos "LA ROYAL", calle Estado N.o 56,** las prendas no rescatadas y comprendidas entre los números 782 a 1.135.

Hay: vitrinas salón, cuadros pintura; plaquées, gran surtido en alhajas, etc.

El Lunes 31 de Mayo, a las 10 A. M., el martillero, señor Aldunate, rematará en la **Casa de Préstamos "LA EQUITATIVA", Avenida Delicias N.o 855,** las prendas no rescatadas y comprendidas entre los números 81.803 a 83.121.

Hay: plaquées, joyas gran surtido con brillantes, diamantes, perlas, máquinas escribir, etc.

El Lunes 31 de Mayo, a las 11 A. M., el martillero, señor Araya, rematará en la **Casa de Préstamos "LA SAN JUAN DE DIOS", Avenida Delicias 755,** las prendas no rescatadas y comprendidas entre los números 29.006 a 30.913.

Hay: alhajas con brillantes, perlas, diamantes, piedra color, plaquées, etc., etc.

El Lunes 31 de Mayo, a las 2 P. M., el martillero, señor Eyzaguirre, rematará en la **Casa de Préstamos "LA MARAVILLA N.o 2", calle San Diego N.o 1398,** las prendas no rescatadas y comprendidas entre los números 24.067 a 26.502 y 48.526 a 50.744.

Hay: victrolas, ternos, sobretodos, máquinas coser, catres, colchones, joyas.

El Lunes 31 de Mayo, a las 3 P. M., el martillero, señor Araya, rematará en la **Casa de Préstamos "LA SANTA LUCIA", Avenida Delicias N.o 307,** las prendas no rescatadas y comprendidas entre los números 95.021 a 95.573.

Hay: pianos, plaquées, catres bronce, alfombras, manteles, sábanas, joyas, etc.

El Lunes 31 de Mayo, a las 4 P. M., el martillero, señor Mandiola, rematará en la **Casa de Préstamos "EL SIGLO", Avenida Recoleta N.o 365,** las prendas no rescatadas y comprendidas entre los números 33.945 a 37.961 y 11.683 a 15.601.

Hay: muebles, victrolas, manteles, catres bronce, amoblados, ternos, joyas, etc.

Las prendas estarán a la vista desde dos horas antes del remate. PAGO AL CONTADO.

EL INSPECTOR.

REMATE

DE 5 GONDOLAS BROCKWAY, TIPO BUS, DEPOSITADAS EN

51-SOTOMAYOR-51

EL MIERCOLES 2 DE JUNIO, A LAS 10 A. M., VENDERE AL MEJOR POSTOR

Cinco **GONDOLAS BROCKWAY,** tipo **BUS,** en servicio con sus patentes respectivas y recorrido **ALAMEDA - PILA DEL GANSO. A la vista desde el Lunes, de 9 a 11 y de 2 a 5 P. M.**

VICTOR ARAYA L.,

Martillero de Hacienda

GRAN REMATE

DE PARTE DEL MENAJE DE CASA Y AUTOMOVIL BERLIET

DEL SR. ROBERTO TORRETTI

(POR CAMBIO DE DOMICILIO)

Tapices persas, cuadros al óleo y objetos de arte

EL LUNES 31, de 10. 30 a 12

Y DE 2 ADELANTE

640 - Monjitas - 64

—: HAY :—

SALON.—Rico piano 1|2 cola Porter, alfombra Persa, lámpa eléctrica de 5 luces cristal y bronce, **amoblado Luis XVI de** francés **tapiz seda compuesto de:** 1 sofá, 2 sillones y 4 sillas, me centro dorada cubierta de ónix Luis XVI y 4 sillas; **gran bu de 3 cuerpos con marquetería e incrustaciones de nácar,** espejo rado Luis XVI, **cuadros al óleo por Rebolledo Correa, Araya y Boudin, linda vitrina dorada Luis XVI** y adornos, columna gi toria de mármol y estatua, lámpara de pie con pantalla, una car peta de brocato de seda y **2 candelabros de plata cincelada,** y co biombo dorado Luis XVI con espejos.

ESCRITORIO.—Lámpara eléctrica de 4 luces, alfombra ingl sa de una pieza, **rico amoblado roble americano de:** escritorio cortina, gran mesa de centro, 2 estantes con cristales lunas cortas, 1 archivador, 2 pedestales, 1 sillón giratorio y 1 sofá, 2 llones y 2 sillas tapiz cuero de búfalo; **gran caja de fierro ingles Shubb importada por la Casa Graham and Rowe;** gran grupo bronces, **cuadros al óleo por Salvador Rosa** y otros famosos pintores 3 ricas cortinas de seda, un reloj de colgar americano; La ración Artística en francés, varias revistas, algunos libros atuas de mármol.

GRAN HALL.—5 ricas alfombras persas, 3 **pendientes** **as de cristal cortado y bronce cincelado,** gran mesa centro de le, **amoblado Chesterfield tapiz felpa morada de:** 1 sofá, 2 sillones 4 sillas, 2 sillones Morris tapiz cuero marroquí, 2 banquetas, un gran sillón suelto Maplé, **cuadros al óleo originales de Miralles, Lobos, Lattanzi y otros, 2 bonitas acuarelas france linda mesa de roble para juego, 1 vitrina de caoba de 3 cuerpos cristales cortados, 1 estante,** mueble vestíbulo con espejo luna corta da, 2 cortinas de seda con barras de bronce, **rica vitrola Victor, grande con discos escogidos de sello rojo,** 2 jardineras con destal, pieza centro de plaqué con espejo, carpeta de seda bordada, **un rico autopiano americano Linderman** con sus piezas y un bras atiguo de Bronce.

COMEDOR.—Lámpara eléctrica de 4 luces, alfombra cort de una pieza, **amoblado Luis XVI de caoba con marquetería y br ce, de:** 1 aparador con cristales y vitrinas, 1 trinche y 1 vitri con cristales cortados, mesa de correderas, 12 sillas tapiz cuer **rico reloj colgar campana Wesminster,** un pedestal de caoba estatua de bronce, **lindo servicio de porcelana limoges faja ros para 12 personas, rica cristalería de Baccarat, cuchillería de plaq no para 12 personas, valija de plaqué fino Luis XVI, compues de:** 4 fruteros, 4 azafates ovalados, 1 pescadera, 3 azafates redo los, 2 fuentes con tapa, 1 guisera, 1 quesera, 1 mantequillera, jarros para agua y 1 balde para hielo, saleros de plaqué servic té, bomboneras, canastillos y alcuzas de plaqué, gran carpeta mesa, **2 bonitas botellas para agua de cristal cortado en color ver y 2 floreros cortados en color morado,** platos finos de colgar; **gr pieza de plaqué con** espejos y 2 candelabros y una estufa a carbón.

1.er DORMITORIO.—Alfombra de una pieza, lámpara eléctri de 3 luces, **amoblado Luis XVI color caoba con marquetería y br ces de:** 2 veladores con cristales, 1 toilette con 3 espejos, 1 chiffoni y 1 ropero de 3 cuerpos con espejos lunas cortadas, catre anc le bronce, gran cortina transparente de cretona y otra chica con rras de bronce, 1 diván y cuadros, etc.

2.o DORMITORIO.—Alfombra inglesa de una pieza, **amoblad estilo inglés gris, de:** 2 veladores con cristales, 1 chiffonier, 1 t lette y 1 ropero con espejo luna cortada; amoblado asiento tap seda, **1 catre de bronce moderno,** colchón lana, **un lindo servicio d lavatorio chinesco** y una sobrecama de seda, y lámpara eléctrica.

OTROS DORMITORIOS.—Alfombras de una pieza, lámpara eléctricas, 3 amoblados estilo inglés con ropero con espejo de cuerpo, catres de bronce y al laqué, colchones, frazadas, servicios lavatorio, mesas y sillas sueltas.

VARIOS.—Gran cocina a carbón, escalera de tijeras, mesas, columpios, 1 sofá y 2 sillas de cuero estampado, 2 cajas mu de bambú, **tina baño fierro enlozado,** 1 piso baño al laqué, 1 esp al laqué, calentador baño, 1 pupitre de colegial, **rico catrecito bronce cuadrado para niño,** cómodas, veladores y peinadores su tos al laqué, plantas, **rica máquina Vacuum Cleaner en perfecto tado,** alfombra de escala y un **canario con jaula bronce, y una ins lación de radio.**

Un rico automóvil francés Berliet en perfecto estado de uso, da garantido y con sus repuestos.

A LA VISTA EL DOMINGO DE 2 A 7.

ENRIQUE MANDIOLA EASTMAN,

MARTILLERO DE HACIENDA.

NOTA.—Principiará el remate a las 10 A. M. con la Cocina, Baño y Piezas interiores, para continuar a las 2 con el resto del menaje. El automóvil se rematará a las 3 1|2.

Casa de Remates: COMPAÑIA 1341

"El Tattersall"

En la **FERIA** que se efectuará

EL LUNES 31

entre otros lotes de ganado gordo y para engorda,

SE REMATARA:

NOVILLOS GORDOS llegados de Linares y Freire.
BUEYES GORDOS llegados de Osorno y Renaico.
VACAS GORDAS llegadas de Loncoche, Chillán, Parral y General Cruz.
50 NOVILLOS GORDOS de tres años y muy mestizos llegados de Linares.
150 NOVILLOS de 2 años, muy mestizos, y en buen estado para engorda, llegados de Talagante.
131 NOVILLOS de 1 1|2 año de mestizo sobresaliente y muy buen estado, de una marca, llegados de Puerto Varas.
50 NOVILLOS de 1 y medio y dos años, de una marca, de buen mestizaje y estado, llegados de Santa Clara de Millarauco.
50 NOVILLOS de 1 año, llegados de Marruecos.
100 CORDEROS CAPONES gordos, llegados de Osorno.

EL GERENTE.

La San Juan de Dios

(CASA FUNDADA EL AÑO 1878)

Avisa a las personas interesadas, que el Lunes 31 del presente, a las 11 A. M., serán licitadas en remate público las operaciones comprendidas entre los números

29,006 AL 30,913

NOTA IMPORTANTE: Ponemos en conocimiento del público, que nuestras oficinas se han trasladado definitivamente al local propio, ubicado en DELICIAS 755, donde, como de costumbre, atenderán todas las operaciones.

ESTA CASA NO TIENE NINGUNA SUCURSAL

755 — DELICIAS — 755

Remate LA ROYAL

ESTADO N.º 56

Avisamos a nuestros clientes que por orden de la inspección de Casas de Préstamos serán puestas en remate las operaciones que están comprendidas entre los N.os 782 hasta el 1135 inclsives.

Rogamos pasen a retirar o renovarlas antes del 31 del presente, a las 9.30 A. M.